

ДИЗАЙН ПРОЕКТ

дома, г. Ижевск

2024 г.



Лист	Наименование	Лист	Наименование	Лист	Наименование
02	Содержание	24	Прихожая	46	Развертки: кабинет
03	Обмерочный план	25	Развертки: прихожая	47	Визуализации: спальня
04	Схематичный план переустройства. Демонтаж	26	Развертки: прихожая	48	Визуализации: спальня
05	Схематичный план переустройства. Монтаж	27	Котельная	49	Спальня
06	Монтаж	28	Развертки: котельная	50	Развертки: спальня
07	Монтаж. Ванная	29	Визуализации: ванная	51	Развертки: спальня
08	Монтаж. Санузел	30	Визуализации: ванная	52	Визуализации: санузел
09	План размещения сантехнического оборудования	31	Визуализации: ванная	53	Визуализации: санузел
10	План с расстановкой мебели	32	Ванная	54	Визуализации: санузел
11	План с размерами мебели	33	Развертки: ванная	55	Санузел
12	Объемный вид с расстановкой мебели	34	Визуализации: кухня-гостиная	56	Развертки: санузел
13	План напольных покрытий	35	Визуализации: кухня-гостиная	57	Визуализации: детская
14	План потолочных покрытий	36	Визуализации: кухня-гостиная	58	Визуализации: детская
15	План вентиляционного и климатического оборудования	37	Визуализации: кухня-гостиная	59	Детская
16	План размещения светильников	38	Визуализации: кухня-гостиная	60	Развертки: детская
17	Схема освещения	39	Кухня-гостиная		
18	План размещения электроустановочных изделий	40	Развертки: кухня-гостиная		
19	План отделки стен	41	Развертки: кухня-гостиная		
20	План заполнения проемов	42	Развертки: кухня-гостиная		
21	Визуализации: прихожая	43	Визуализации: кабинет		
22	Визуализации: прихожая	44	Визуализации: кабинет		
23	Визуализации: прихожая	45	Кабинет		

Высота подоконника - 845
Высота окна - 1 620

Высота подоконника - 840
Высота окна - 1 620

Высота подоконника - 825
Высота окна - 1 625

Высота подоконника - 835
Высота окна - 1 630

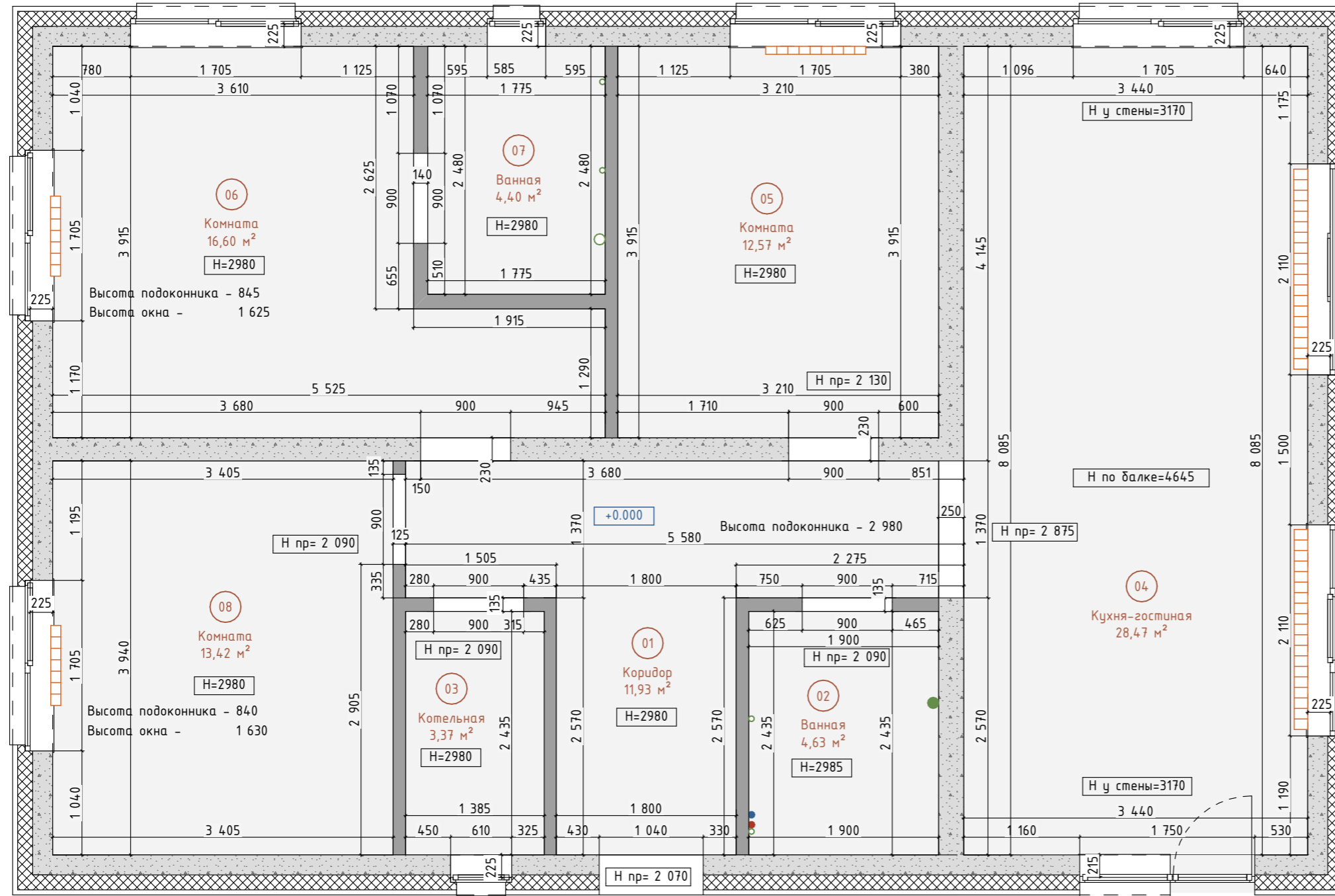

Высота подоконника - 835
Высота окна - 1 625

Высота подоконника - 940
Высота окна - 1 230
Высота двери - 2 170

ЭКСПЛИКАЦИЯ ДО ПЕРЕПЛАНИРОВКИ		
№	Наименование	S, кв.м
01	Коридор	11,93
02	Ванная	4,63
03	Котельная	3,37
04	Кухня-гостиная	27,81
05	Комната	12,57
06	Комната	16,60
07	Ванная	4,40
08	Комната	13,42
		94,73 м ²

Высота подоконника - 615
Высота окна низ - 2 275
Высота окна верх - 3 155

Высота подоконника - 615
Высота окна низ - 2 275
Высота окна верх - 3 155

УСЛОВНЫЕ ОБОЗНАЧЕНИЯ









- Стены внешние
- Камень бетонный стеновой
- Кирпич
- ГКЛ на металлокаркасе
- Обозначение высоты существующего перекрытия (от ур. червого пола - стяжки)
- Обозначение высоты пола (от уровня чернового пола - стяжки)
- Существующий вывод канализации
- Существующие выводы ХВС и ГВС

Примечания:

1. Замеры выполнены 12.09.2024 г.
2. Размеры указаны по текущей предчистовой отделке. Высоту указаны текущего уровня стяжки до межэтажного перекрытия.
3. Возможны незначительные отклонения от реальных размеров.

	24/11_46	Дизайнер	Истомина А.	Дизайн-проект дома, г. Ижевск, 2024 г.	Дата	28.02.2025	Обмерочный план	Лист	03
		Тел. для связи	8 (995) 297 44 14						

УСЛОВНЫЕ ОБОЗНАЧЕНИЯ

-  Стены внешние
-  Камень бетонный стеновой
-  Кирпич
-  ГКЛ на металлокаркасе
-  H=2980 Обозначение высоты существующего перекрытия (от ур. червого пола - стяжки)
-  +0.000 Обозначение высоты пола (от уровня черногового пола - стяжки)
-  Существующий вывод канализации
-  Существующие выводы ХВС и ГВС

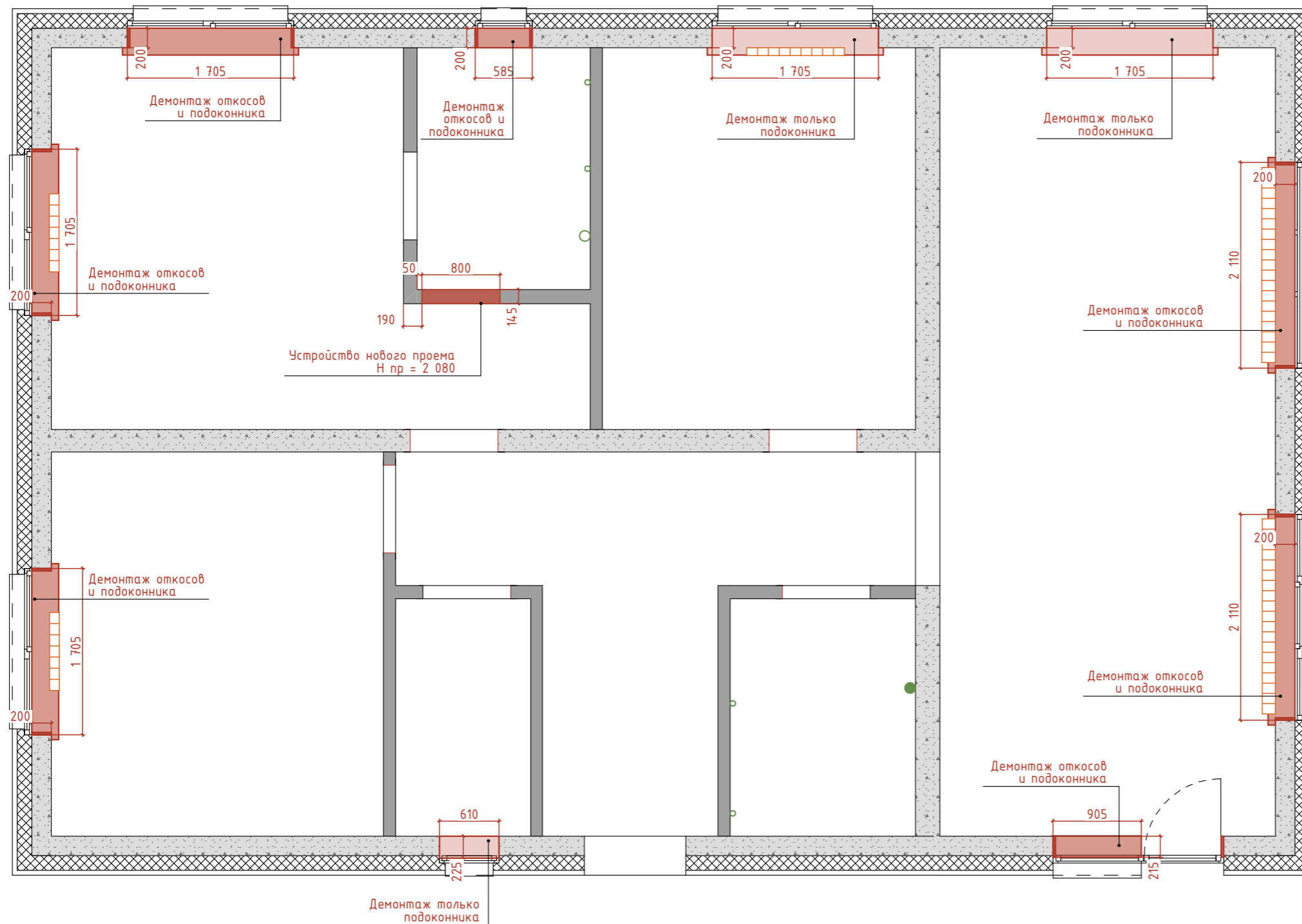

Примечания:

1. Размеры указаны черновые, высоты - от уровня чистого пола.
2. Все размеры согласовать и уточнить по месту.
3. Размеры конструкций из ГКЛ указаны БЕЗ УЧЕТА ЧИСТОВОЙ ОТДЕЛКИ.
4. Размещение сантехнических приборов указано на плане размещения сантех. оборудования.
5. Размеры являются проектными. Возможны небольшие отклонения во время выполнения ремонтно-строительных работ. Все значительные отклонения обсудить.

	24/11_46	Дизайнер	Истомина А.	Дизайн-проект дома, г. Ижевск, 2024 г.	Дата	28.02.2025	Схематичный план переустройства. Демонтаж	Лист	04
		Тел. для связи	8 (995) 297 44 14						

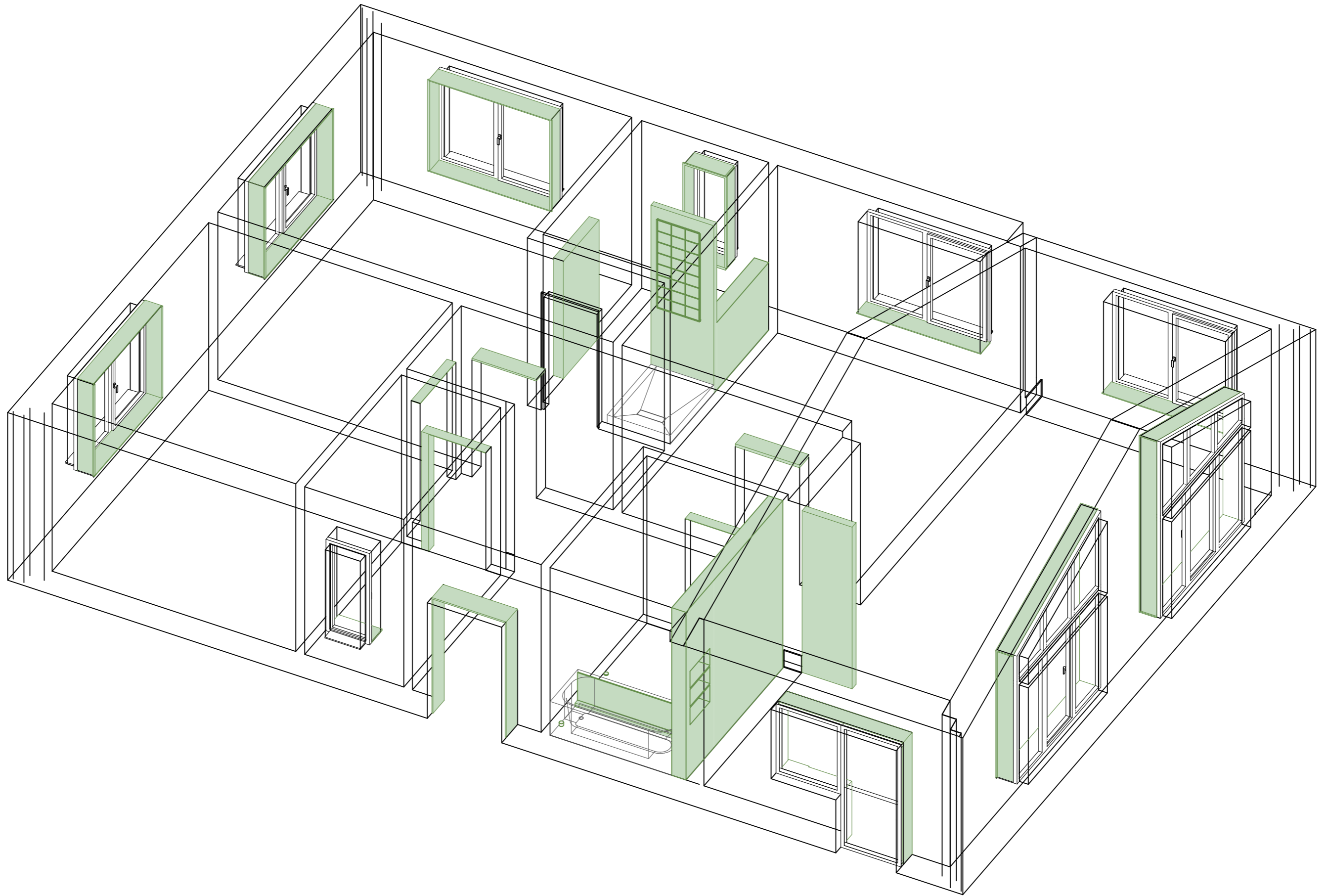

Вид 1

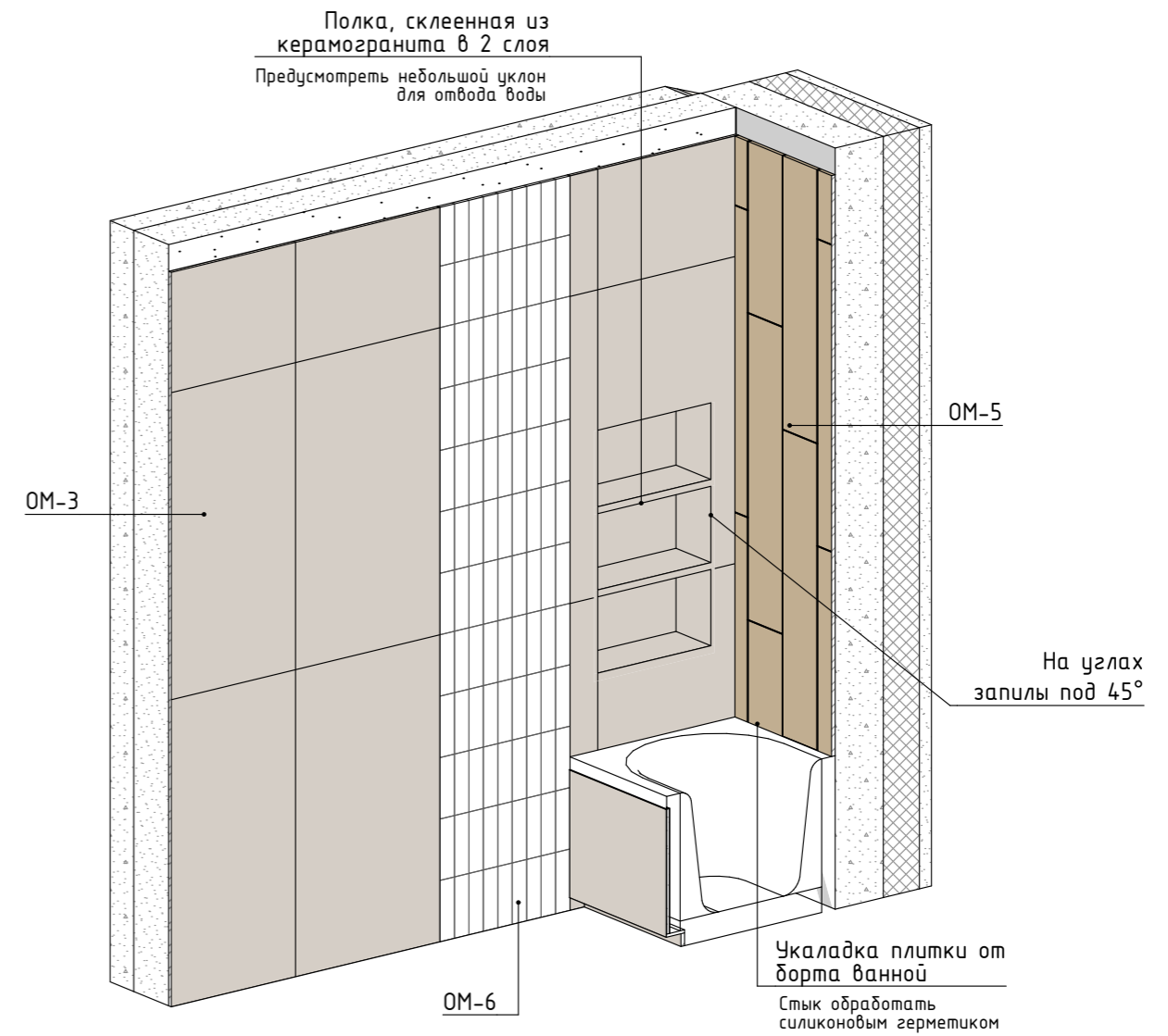
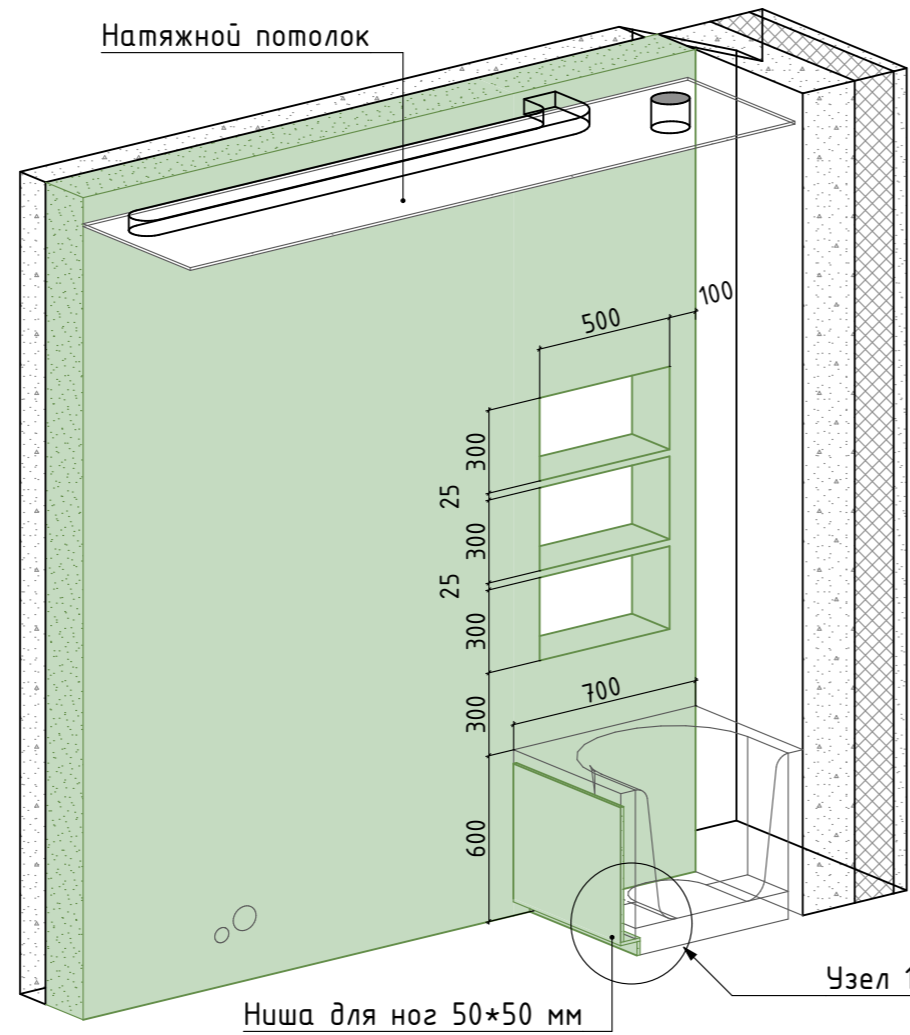
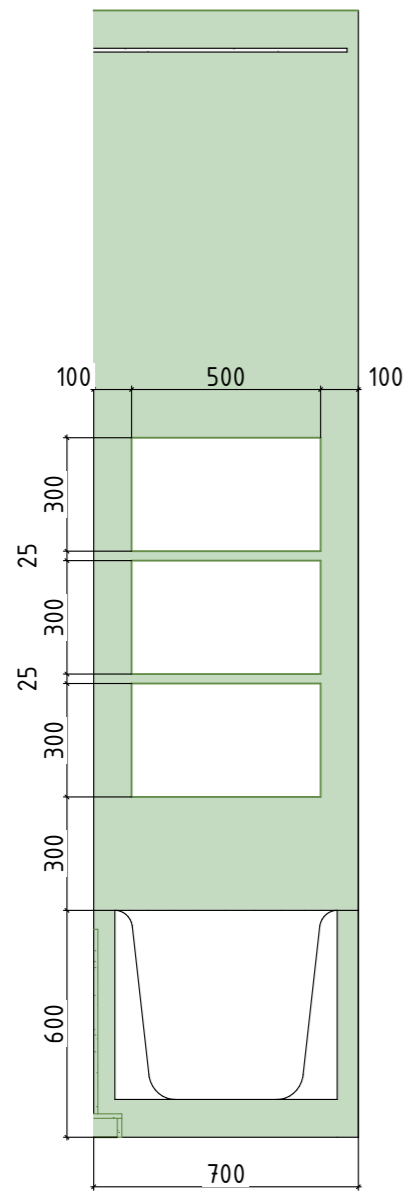

Узел 1

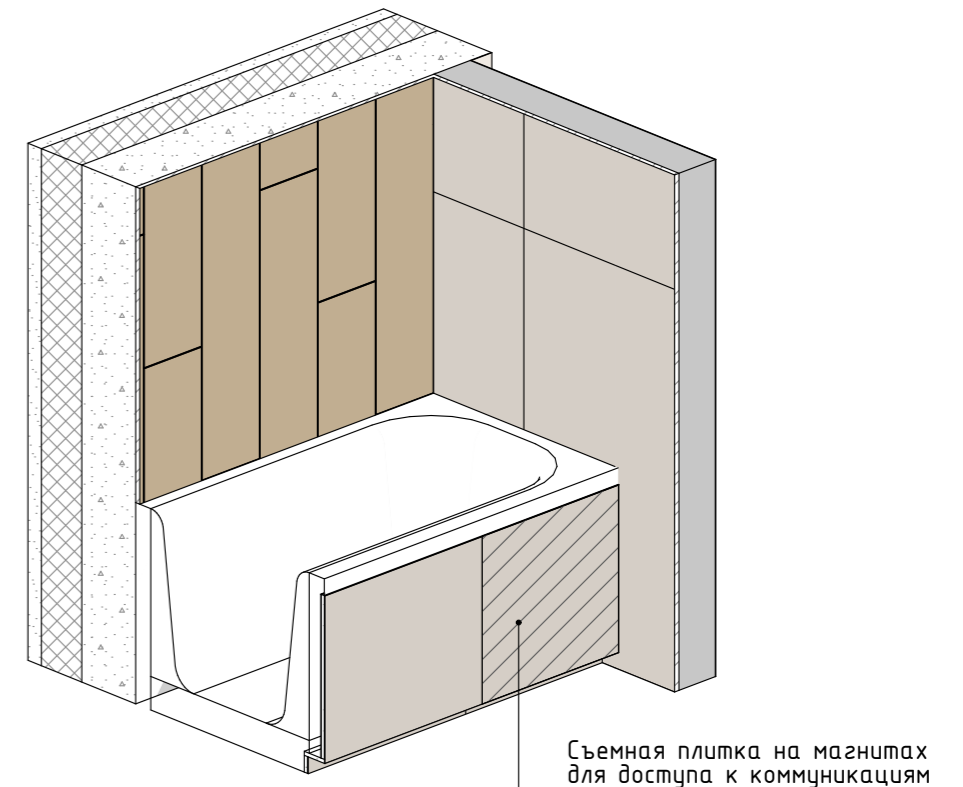
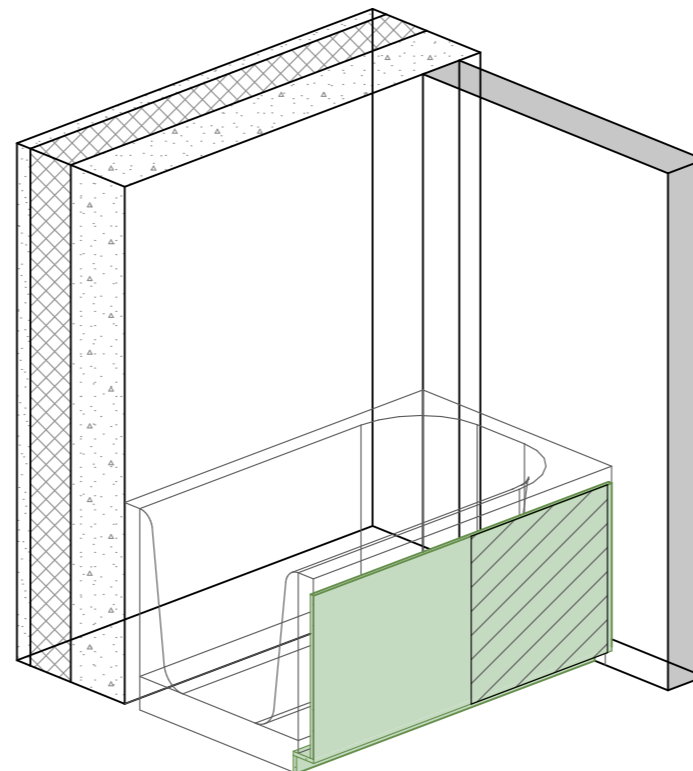

Примечания:

1. Размеры указаны черновые, высоты - от уровня чистого пола.
2. Все размеры согласовать и уточнить по месту.
3. Размеры конструкций из ГКЛ указаны БЕЗ УЧЕТА ЧИСТОВОЙ ОТДЕЛКИ.
4. Размещение сантехнических приборов указано на плане размещения сантех. оборудования.
5. Размеры являются проектными. Возможны небольшие отклонения во время выполнения ремонтно-строительных работ. Все значительные отклонения обсудить.

	24/11_46	Дизайнер	Истомина А.	Дизайн-проект дома, г. Ижевск, 2024 г.	Дата	28.02.2025	Монтаж. Ванная	Лист	07
		Тел. для связи	8 (995) 297 44 14						

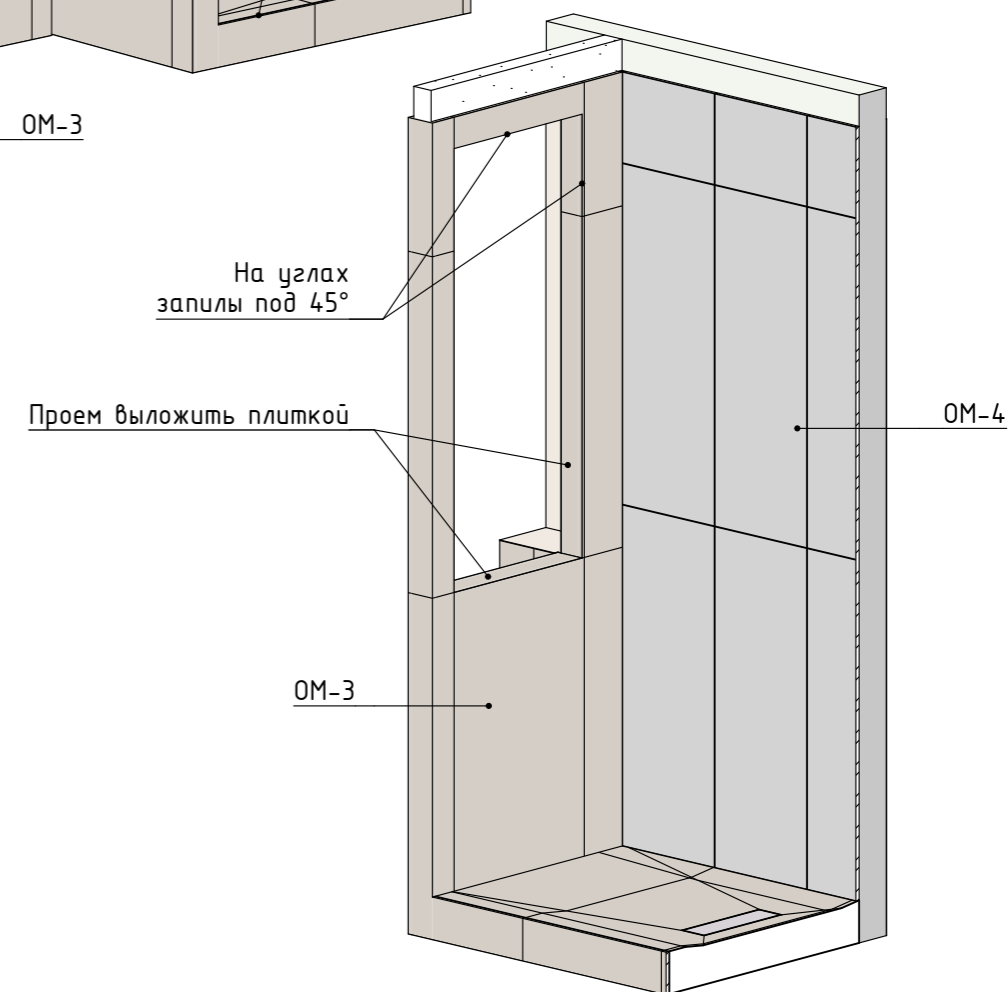
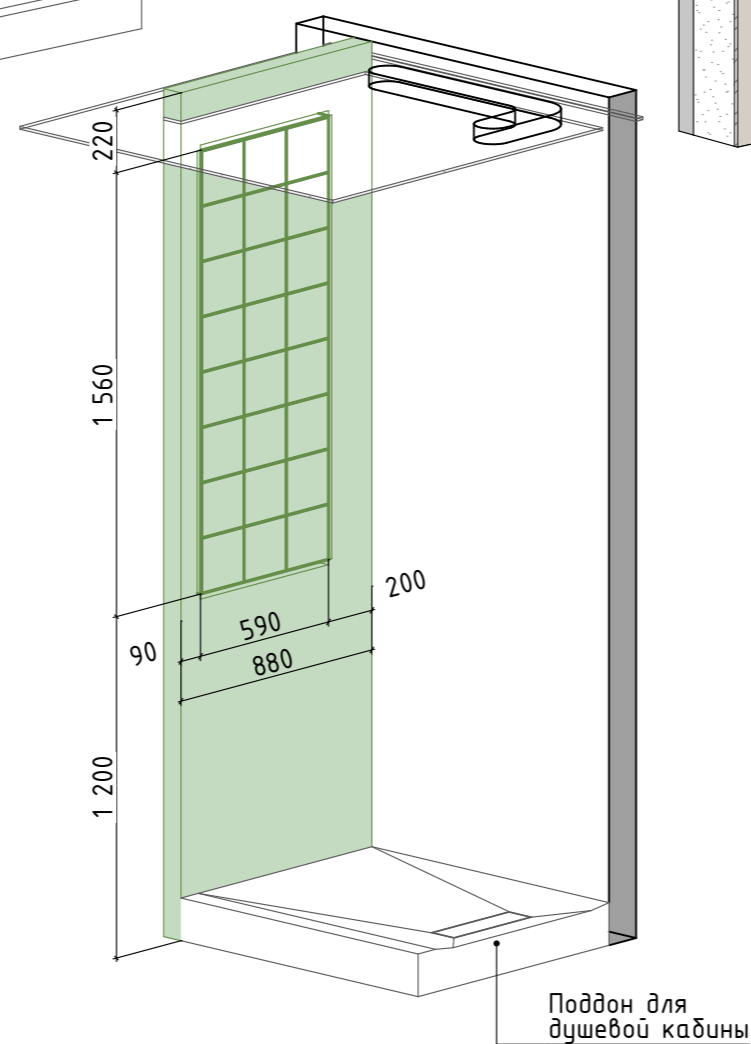
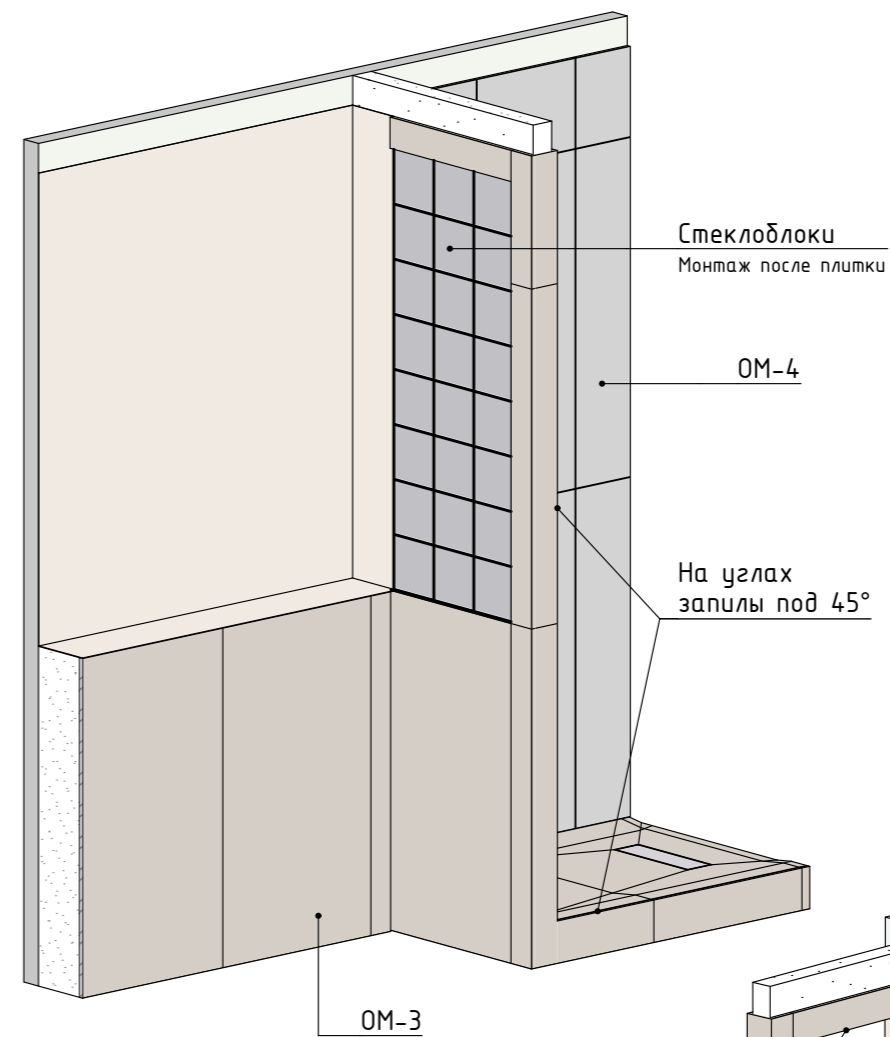
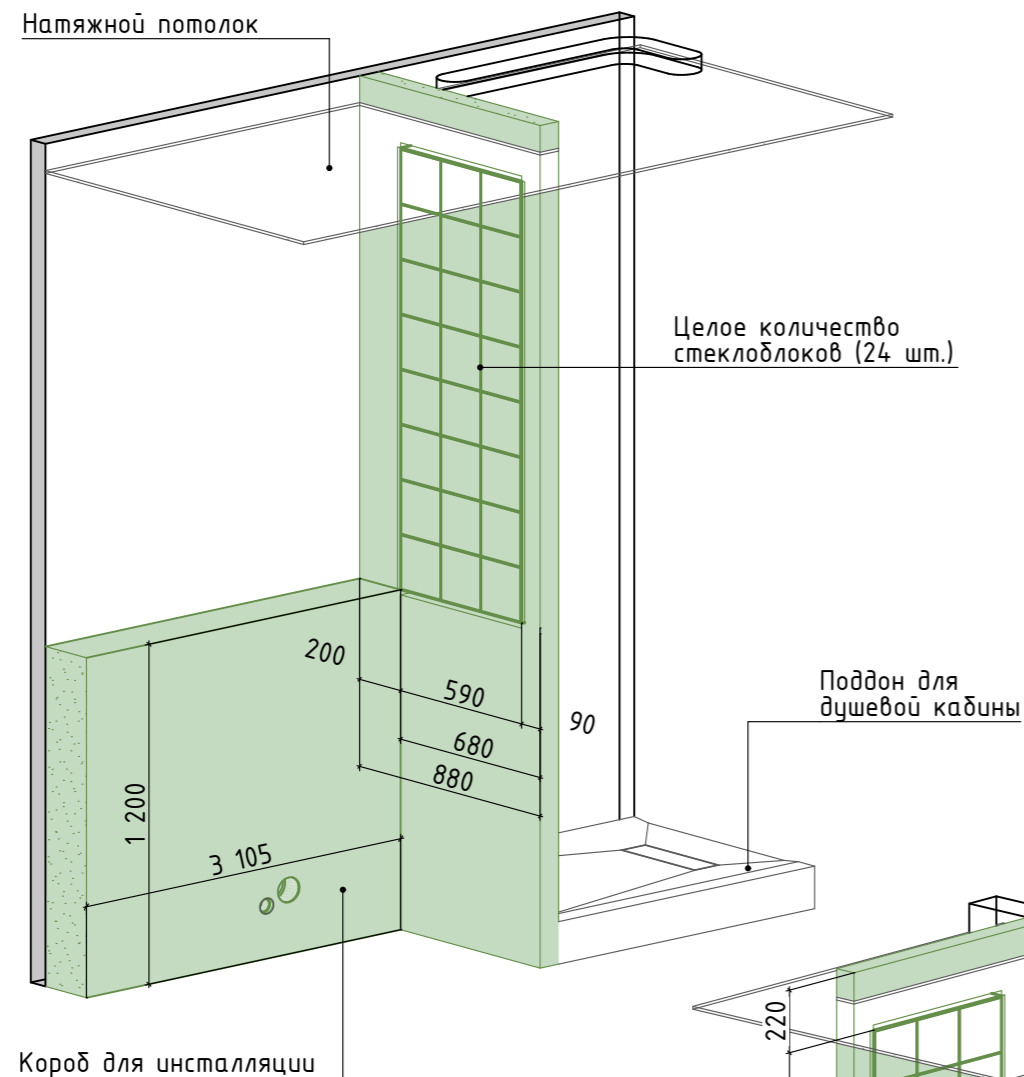

Примечания:

1. Размеры указаны черновые, высоты - от уровня чистого пола.
2. Все размеры согласовать и уточнить по месту.
3. Размеры конструкций из ГКЛ указаны БЕЗ УЧЕТА ЧИСТОВОЙ ОТДЕЛКИ.
4. Размещение сантехнических приборов указано на плане размещения сантех. оборудования.
5. Размеры являются проектными. Возможны небольшие отклонения во время выполнения ремонтно-строительных работ. Все значительные отклонения обсудить.

	24/11_46	Дизайнер	Истомина А.	Дизайн-проект дома, г. Ижевск, 2024 г.	Дата	28.02.2025	Монтаж. Санузел	Лист	08
		Тел. для связи	8 (995) 297 44 14						

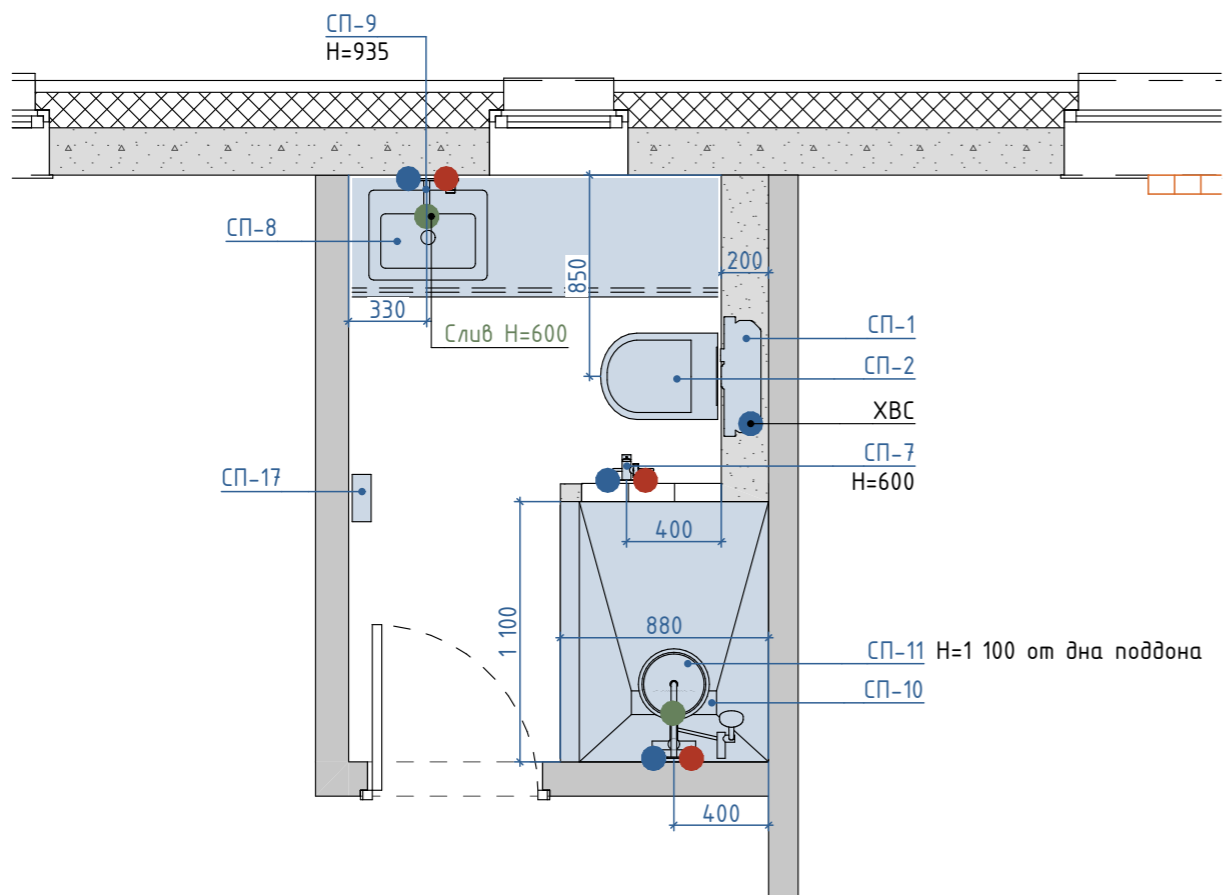

СПЕЦИФИКАЦИЯ САНТЕХНИЧЕСКОГО ОБОРУДОВАНИЯ			
№	Наименование	Кол-во	Примечания
СП-1	Инсталляция	2	
СП-2	Унитаз подвесной	2	
СП-3	Ванна	1	
СП-4	Душевой гарнитур с верхней лейкой	1	
СП-5	Раковина	1	
СП-6	Смеситель для раковины	1	
СП-7	Гигиенический душ	2	Выводы уточнить после выбора модели
СП-8	Раковина	1	
СП-9	Смеситель скрытого монтажа с одним выходом	1	Центр по изливу
СП-10	Душевой трап	1	
СП-11	Смеситель скрытого монтажа с тремя выходами	1	

СПЕЦИФИКАЦИЯ САНТЕХНИЧЕСКОГО ОБОРУДОВАНИЯ			
№	Наименование	Кол-во	Примечания
СП-12	Стиральная машина	1	
СП-13	Сушильная машина	1	
СП-14	Мойка кухонная	1	
СП-15	Смеситель для кухни	1	
СП-16	Посудомоечная машина	1	
СП-17	Полотенцесушитель электрический	2	

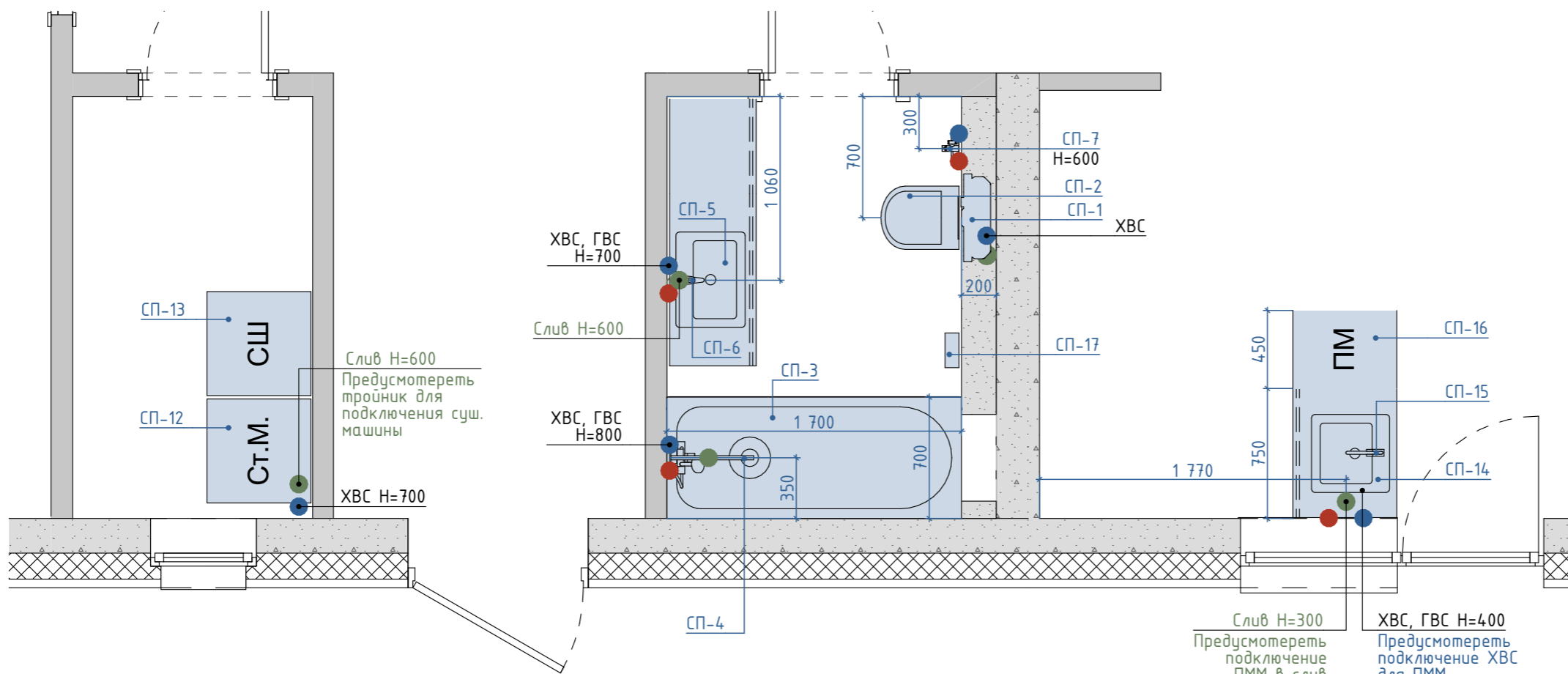

Примечания:

1. Все размеры указаны в миллиметрах.
2. Размеры указаны без учета чистовой отделки, высоты - от уровня ЧИСТОГО пола.
3. Высоты выводов воды и канализации уточнить по месту после выбора конкретных моделей сантехники.
4. Разводки труб сделать по стене, БЕЗ штробления, если не указано иное.
5. Размеры являются проектными. Возможны небольшие отклонения во время выполнения ремонтно-строительных работ. Все значительные отклонения обсудить.

УСЛОВНЫЕ ОБОЗНАЧЕНИЯ

- ● Выводы ХВС и ГВС (диаметр 25 мм)
- Вывод канализации (диаметр 50 и 110 мм)

	24/11/24	Дизайнер	Истомина А.	Дизайн-проект дома, г. Ижевск, 2024 г.	Дата	28.02.2025	План размещения сантехнического оборудования	Лист	09
		Тел. для связи	8 (995) 297 44 14						

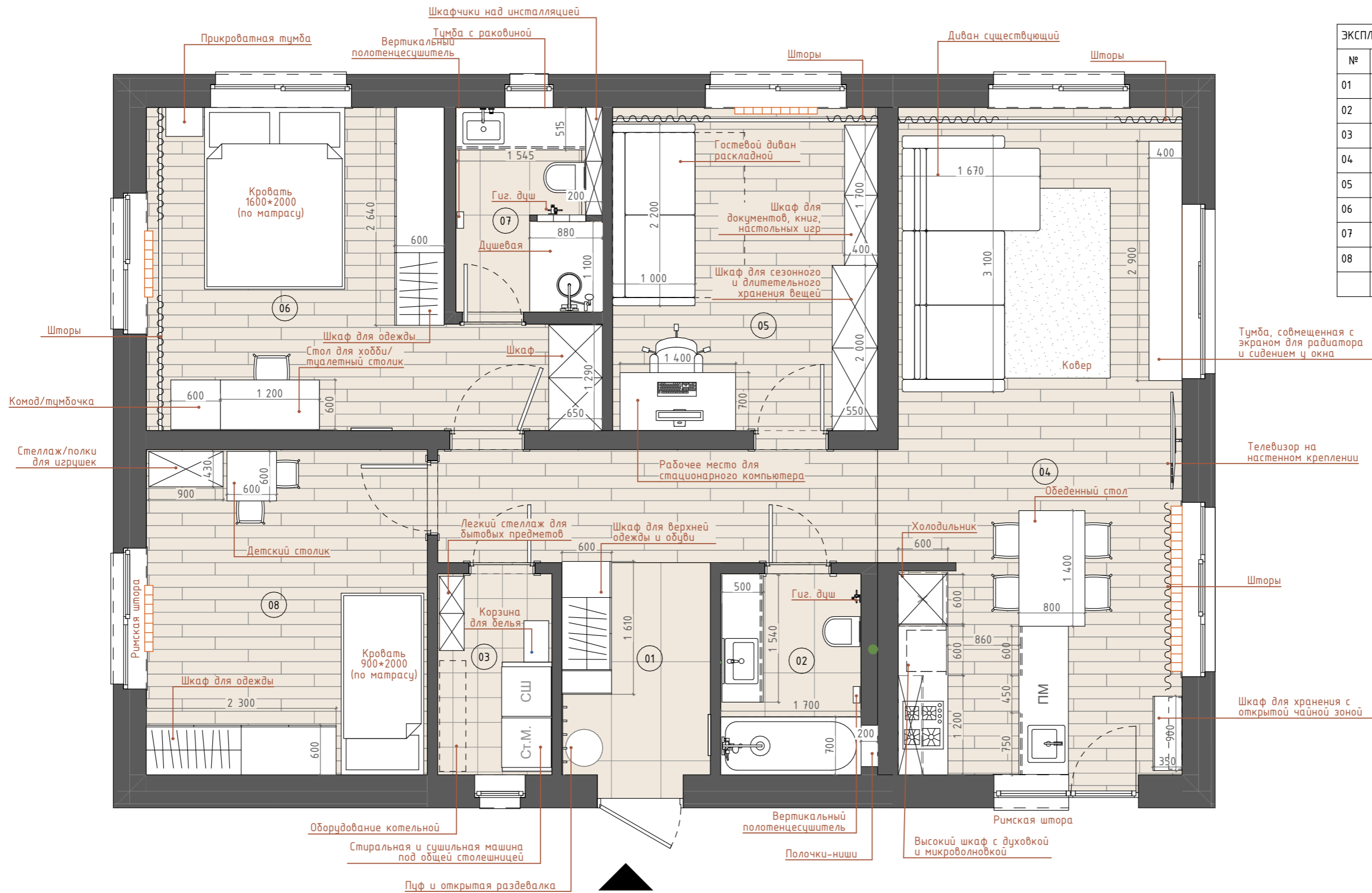

ЭКСПЛИКАЦИЯ ПОМЕЩЕНИЙ		
№	Наименование	S, кв.м
01	Коридор	11,93
02	Ванная	4,14
03	Котельная	3,37
04	Кухня-гостиная	27,74
05	Кабинет	12,57
06	Спальня	16,60
07	Санузел	4,06
08	Детская	13,42
		93,83 м ²

Примечания:

1. Размеры указаны в миллиметрах.
2. Габаритные размеры мебели указаны примерно, допустимы отклонения +/- 100 мм после выбора реальных позиций. Высоты указаны от уровня чистого пола.
3. Заказные позиции по мебели заказать после замеров и согласования проекта с производителем.
4. Точное размещение сантехники см. на плане размещения сантехники.



ЭКСПЛИКАЦИЯ ПОМЕЩЕНИЙ		
№	Наименование	S, кв.м
01	Коридор	11,93
02	Ванная	4,14
03	Котельная	3,37
04	Кухня-гостиная	27,74
05	Кабинет	12,57
06	Спальня	16,60
07	Санузел	4,06
08	Детская	13,42
		93,83 м ²

Примечания:

1. Размеры указаны в миллиметрах.
2. Габаритные размеры мебели указаны примерно, допустимы отклонения +/- 100 мм после выбора реальных позиций. Высоты указаны от уровня чистого пола.
3. Заказные позиции по мебели заказать после замеров и согласования проекта с производителем.
4. Указаны рекомендуемые размеры проходов.
5. Точное размещение сантехники см. на плане размещения сантехники.

	24/11_46	Дизайнер	Истомина А.	Дизайн-проект дома, г. Ижевск, 2024 г.	Дата	28.02.2025	План с размерами мебели	Лист	11
		Тел. для связи	8 (995) 297 44 14						



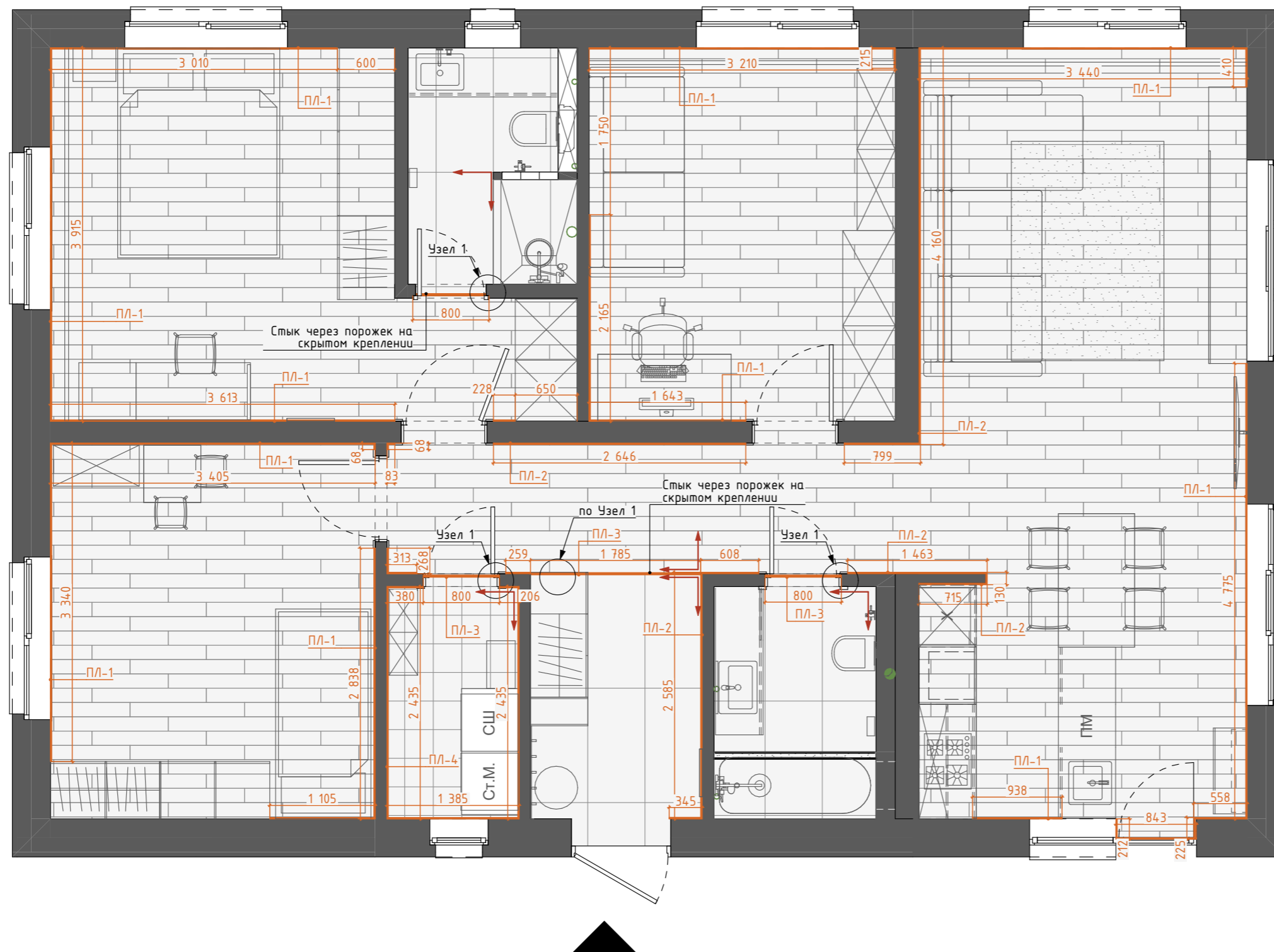

СПЕЦИФИКАЦИЯ НАПОЛЬНЫХ ПОКРЫТИЙ			
№	Обозн.	Наименование	S, кв.м
НП-1		Ламинат	78,81
НП-2		Плитка 600*1200	13,31
НП-3		Плитка 300*300	3,46

СПЕЦИФИКАЦИЯ ПЛИНТУСОВ			
№	Проф.	Наименование	Длина, мм
ПЛ-1		Плинтус Decor Design DD706 под покраску	40 992
ПЛ-2		Ламинат	14 382
ПЛ-3		Порожек алюминиевый 22 мм на скрытом креплении	4 200
ПЛ-4		Плинтус пластиковый	6 841

Узел 1

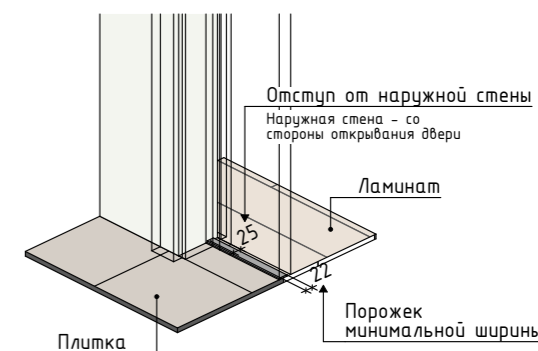

УСЛОВНЫЕ ОБОЗНАЧЕНИЯ

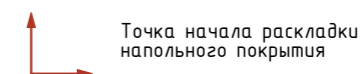

Примечания:

1. Раскладку плитки, а также расположение плинтусов еще раз уточнить на месте.
2. Монтаж плинтусов производить после монтажа дверей и корпусной мебели.
3. Для порогов перед монтажом напольного покрытия установить внутреннюю часть.
4. Размеры являются проектными. Возможны небольшие отклонения во время выполнения ремонтно-строительных работ. Все значительные отклонения обсудить.

	24/11_46	Дизайнер	Истомина А.	Дизайн-проект дома, г. Ижевск, 2024 г.	Дата	28.02.2025	План напольных покрытий	Лист	13
		Тел. для связи	8 (995) 297 44 14						

СПЕЦИФИКАЦИЯ ПОТОЛОЧНЫХ ПОКРЫТИЙ			
№	Обозн.	Наименование	S, кв.м
ПП-1		Потолок натяжной белый матовый	63,85
ПП-2		Потолок штукатурка и покраска белый	0,34
ПП-3		Вагонка	29,21
			93,40 м ²

СПЕЦИФИКАЦИЯ БАГЕТОВ НАТЯЖНОГО ПОТОЛКА		
Обозн.	Тип	Общая длина
	Теневой багет	18 220
	Парящий багет (для подсветки)	2 640
	Багет с маскировочной лентой	69 167
		90 027 мм

Узел 1

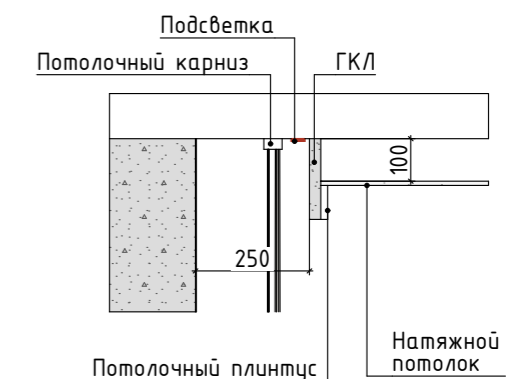

Узел 2

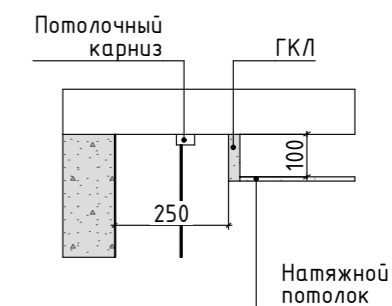

Узел 3

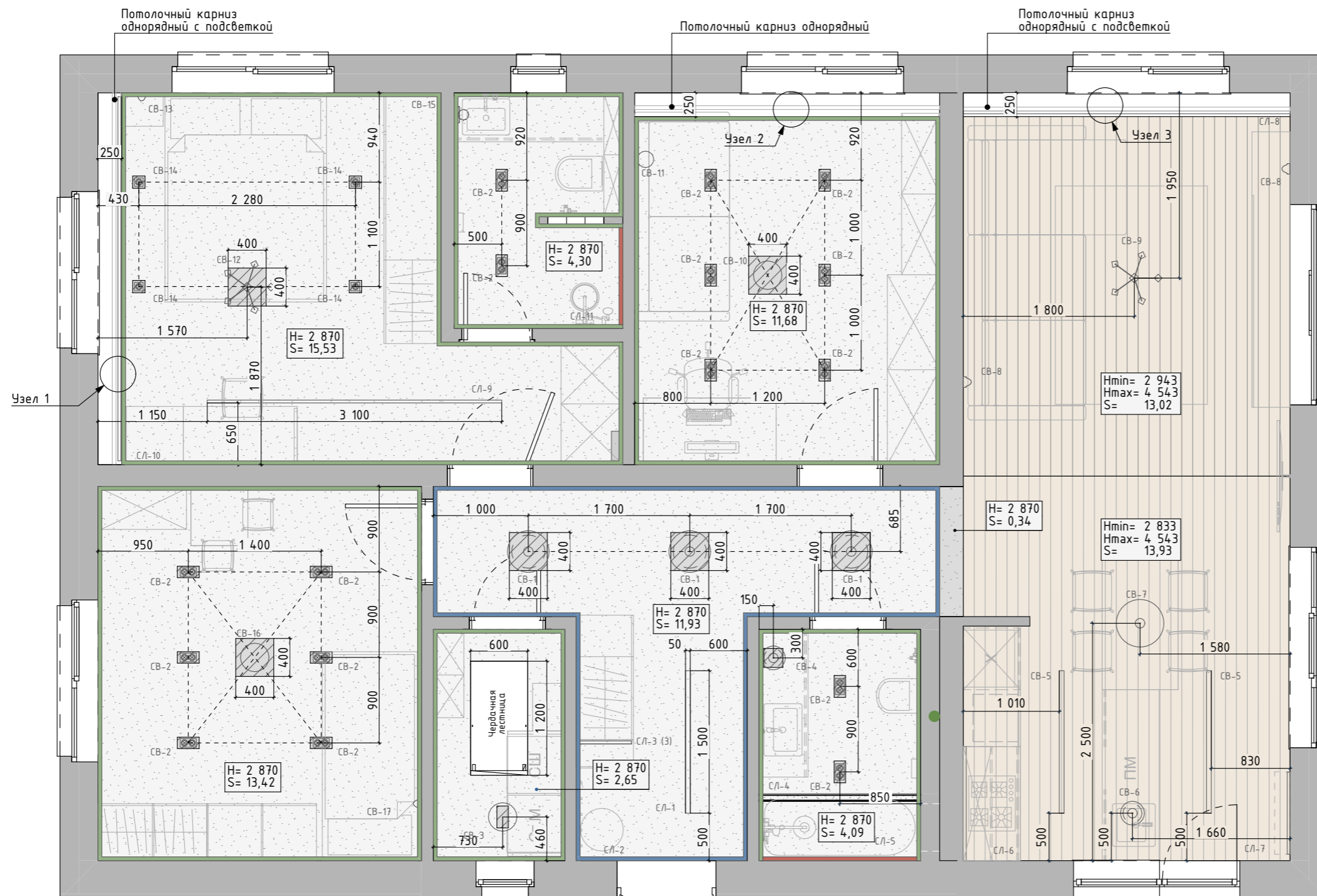
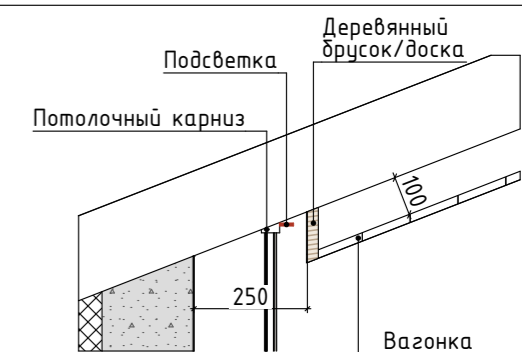

УСЛОВНЫЕ ОБОЗНАЧЕНИЯ

- H= 2 650
S= 0,25 Высота потолочного покрытия от уровня чистого пола
- Площадь контура потолочного покрытия
- Закладные из фанеры под натяжным потолком
- Профиль потолка для встроенного линейного светильника

Примечания:

- Площади потолочных покрытий указаны примерно.
- Размер закладных уточнить после выбора конкретных моделей светильников.
- Размеры являются проектными. Возможны небольшие отклонения во время выполнения ремонтно-строительных работ. Все значительные отклонения обсудить.

	24/11/46	Дизайнер	Истомина А.	Дизайн-проект дома, г. Ижевск, 2024 г.	Дата	28.02.2025	План потолочных покрытий	Лист	14
		Тел. для связи	8 (995) 297 44 14						

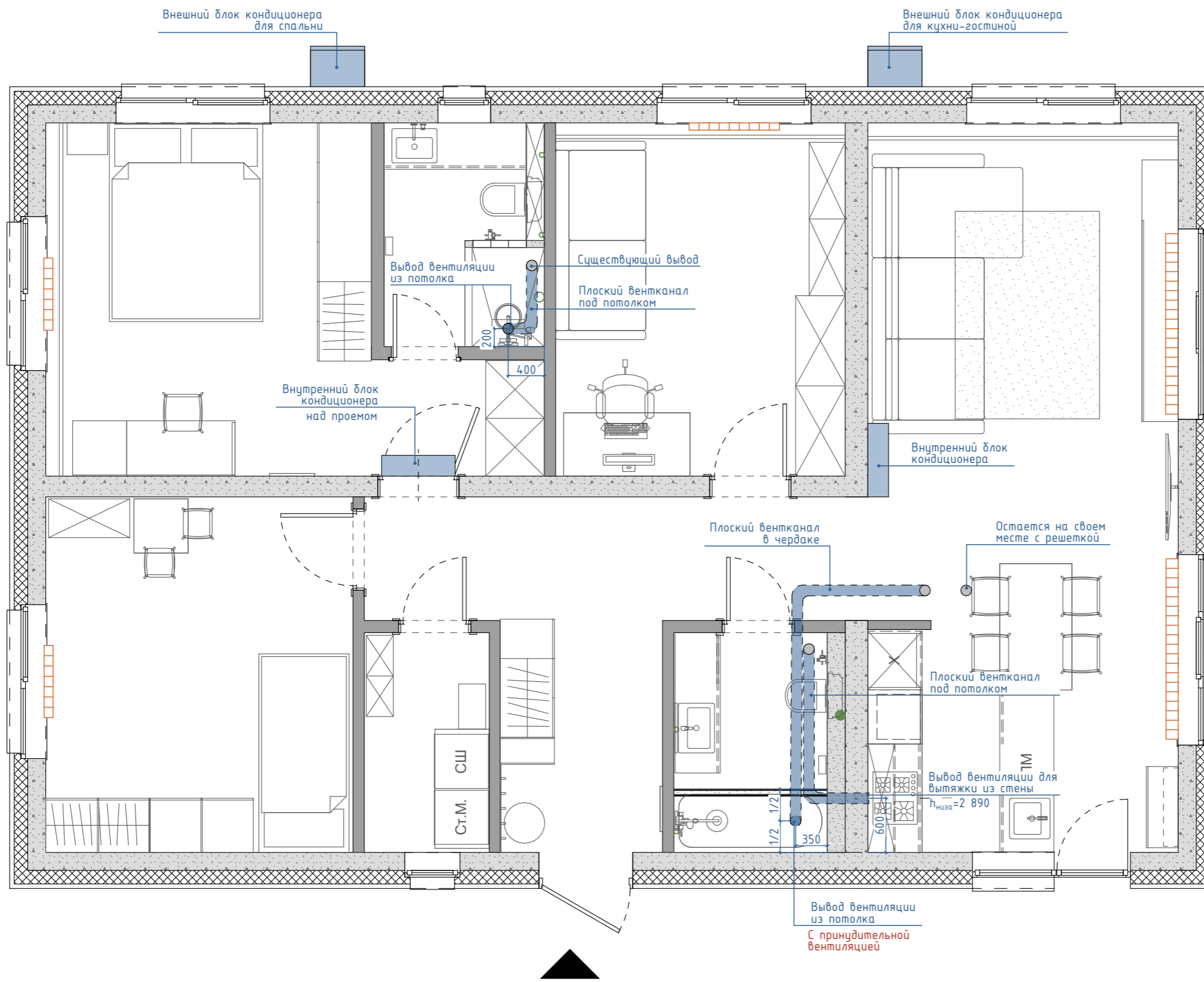

УСЛОВНЫЕ ОБОЗНАЧЕНИЯ

 Плоский вентканал 110*55 мм

Примечания:

1. Размеры указаны чистовые, высоты - от уровня ЧИСТОГО пола.
2. Размеры являются проектными. Возможны небольшие отклонения во время выполнения ремонтно-строительных работ. Все значительные отклонения обсудить.

	24/11_46	Дизайнер	Истомина А.	Дизайн-проект дома, г. Ижевск, 2024 г.	Дата	28.02.2025	План вентиляционного и климатического оборудования	Лист	15
		Тел. для связи	8 (995) 297 44 14						

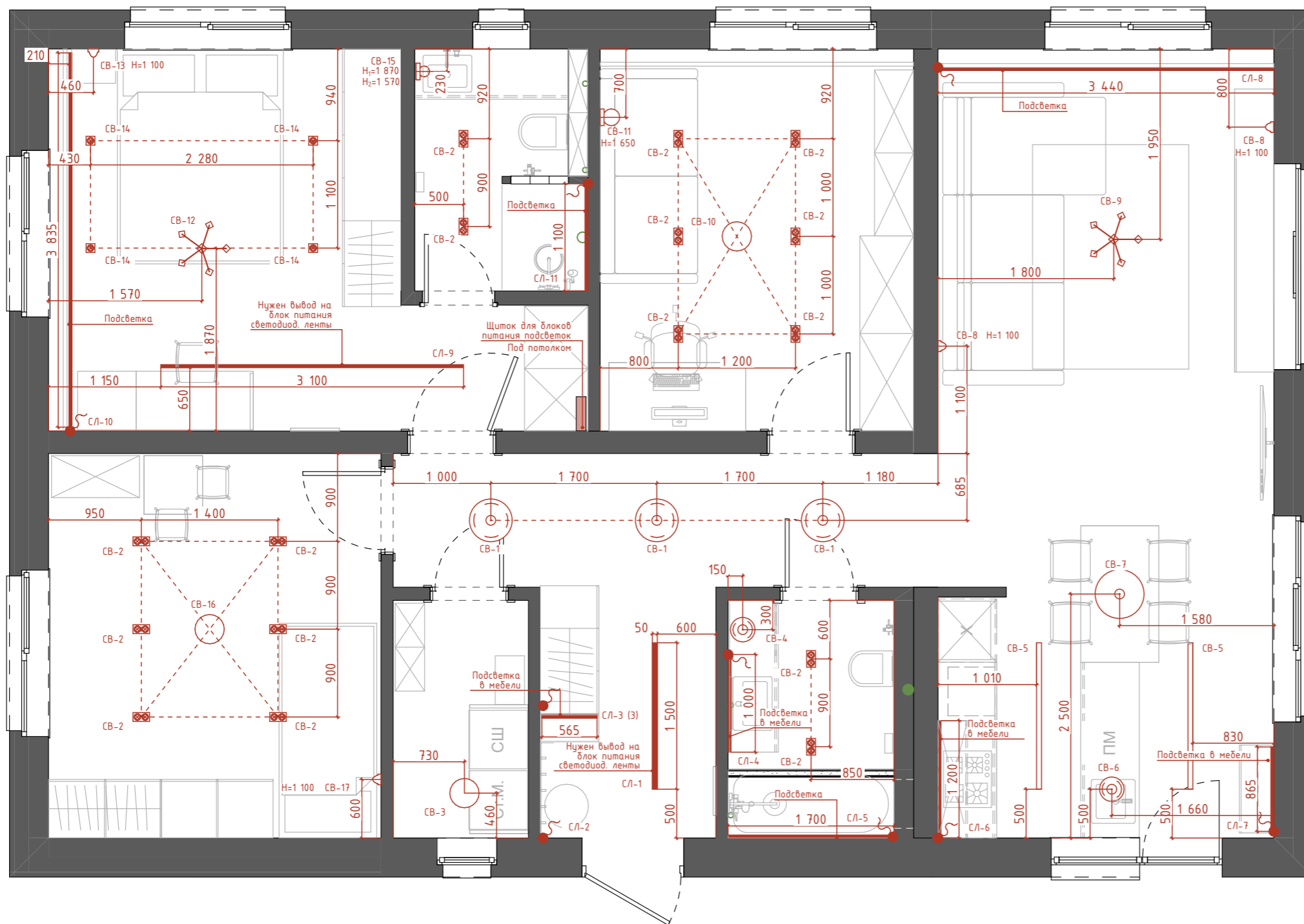

СПЕЦИФИКАЦИЯ СВЕТОДИОДНЫХ ЛЕНТ

№	Обозн.	Тип	Длина	Профиль	Харак-ки
СЛ-1		Встроенная световая линия	1 500	В потолке	20 Вт/м, 4000К, 24 В
СЛ-2		Декоративная подсветка	2 870	Врезной мебельный 16 мм	13,5 Вт/м, 3000К, 12 В
СЛ-3		Декоративная подсветка	565	Врезной мебельный 16 мм	13,5 Вт/м, 3000К, 12 В
СЛ-4		Декоративная подсветка	1 000	Врезной мебельный 16 мм	13,5 Вт/м, 3000К, 12 В
СЛ-5		Декоративная подсветка	1 700	Парящий	13,5 Вт/м, 3000К, 12 В
СЛ-6		Декоративная подсветка	1 200	Врезной мебельный 16 мм	13,5 Вт/м, 3000К, 12 В
СЛ-7		Декоративная подсветка	865	Врезной мебельный 16 мм	13,5 Вт/м, 3000К, 12 В

СПЕЦИФИКАЦИЯ СВЕТОДИОДНЫХ ЛЕНТ

№	Обозн.	Тип	Длина	Профиль	Харак-ки
СЛ-8		Декоративная подсветка	3 438	Накладной 16 мм	13,5 Вт/м, 3000К, 12 В
СЛ-9		Встроенная световая линия	3 100	Врезной мебельный 16 мм	20 Вт/м, 4000К, 24 В
СЛ-10		Декоративная подсветка	3 835	Накладной 16 мм	13,5 Вт/м, 3000К, 12 В
СЛ-11		Декоративная подсветка	1 100	Парящий	13,5 Вт/м, 3000К, 12 В
			22 303 мм		

СПЕЦИФИКАЦИЯ СВЕТИЛЬНИКОВ

№	Обозн.	Модель	Кол-во
СВ-1		Подвесной светильник	3
СВ-2		Встроенный светильник двойной	16
СВ-3		Потолочный светильник	1
СВ-4		Подвесной светильник	1
СВ-5		Светильник подвесной линейный	2
СВ-6		Подвесной светильник	1
СВ-7		Подвесной светильник	1
СВ-8		Бра	2
СВ-9		Люстра	1
СВ-10		Люстра	1
СВ-11		Бра	1
СВ-12		Люстра	1
СВ-13		Бра	1
СВ-14		Встроенный светильник одинарный	4
СВ-15		Бра	2
СВ-16		Люстра	1
СВ-17		Бра	1

УСЛОВНЫЕ ОБОЗНАЧЕНИЯ

Место вывода кабеля (для подсветки или прямого подключения)

Оси выравнивания светильников

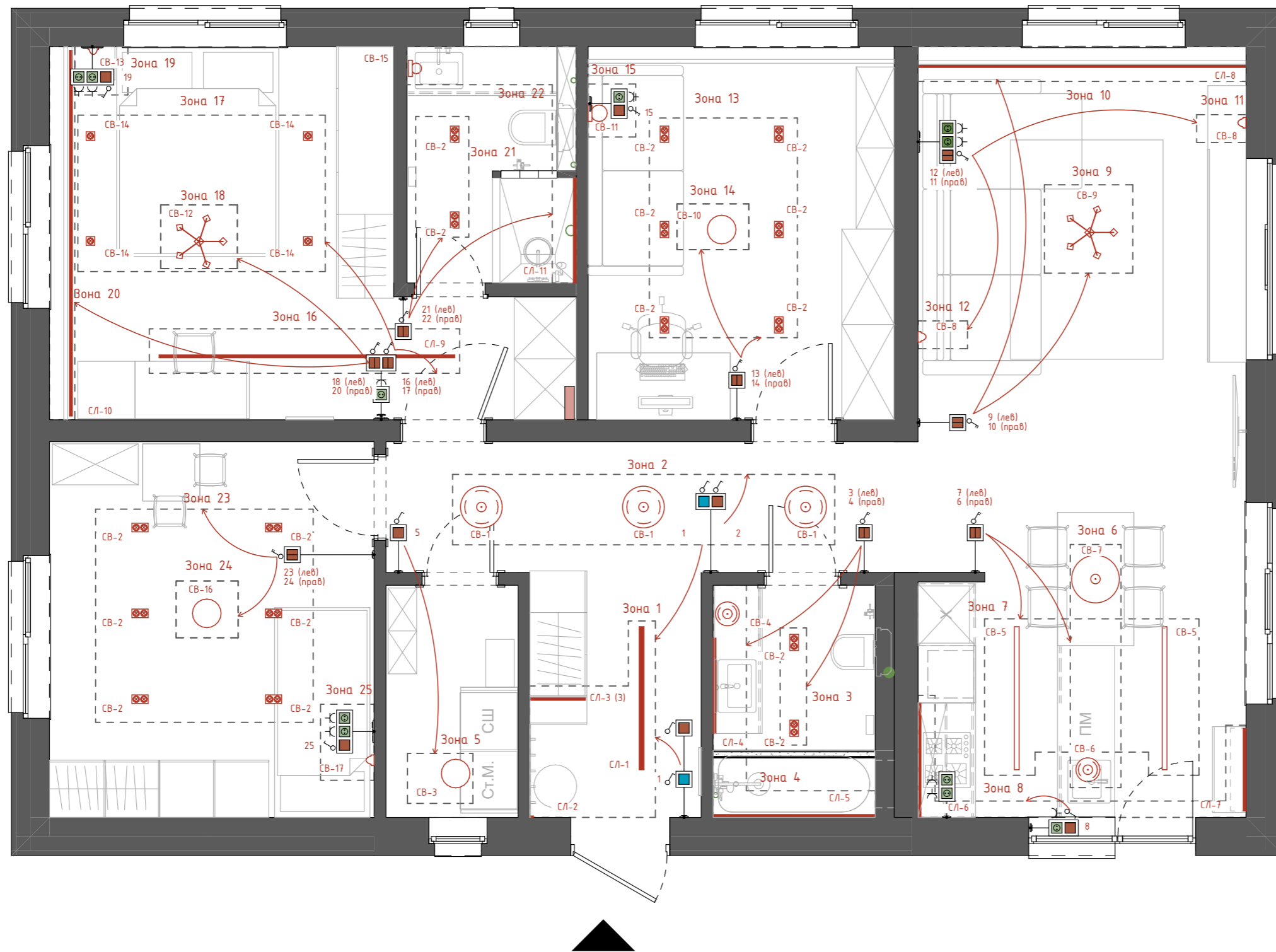

Примечания:

1. Размеры указаны чистовые, высоты - от уровня ЧИСТОГО пола.
2. Размеры даны по оси электроприборов
3. Более точное место размещение выводов подсветок см. на развертках.
4. Размеры являются проектными. Возможны небольшие отклонения во время выполнения ремонтно-строительных работ. Все значительные отклонения обсудить.



СПЕЦИФИКАЦИЯ ЗОН ОСВЕЩЕНИЯ			
Номер	Помещение	Ист. света	Длина
Зона 1	Коридор	СЛ-1 (1), СЛ-2 (1), СЛ-3 (3)	3 210
Зона 2	Коридор	СВ-1 (3)	---
Зона 3	Ванная	СВ-2 (2)	---
Зона 4	Ванная	СВ-4 (1), СЛ-4 (1), СЛ-5 (1)	---
Зона 5	Котельная	СВ-3 (1)	---
Зона 6	Кухня-гостиная	СВ-6 (1), СВ-7 (1)	---
Зона 7	Кухня-гостиная	СВ-5 (2)	3 000
Зона 8	Кухня-гостиная	СЛ-6 (1), СЛ-7 (1)	2 065
Зона 9	Кухня-гостиная	СВ-9 (1)	---
Зона 10	Кухня-гостиная	СЛ-8 (1)	3 440
Зона 11	Кухня-гостиная	СВ-8 (1)	---
Зона 12	Кухня-гостиная	СВ-8 (1)	---
Зона 13	Кабинет	СВ-2 (6)	---
Зона 14	Кабинет	СВ-10 (1)	---
Зона 15	Кабинет	СВ-11 (1)	---
Зона 16	Спальня	СЛ-9 (1)	3 100
Зона 17	Спальня	СВ-14 (4)	---
Зона 18	Спальня	СВ-12 (1)	---
Зона 19	Спальня	СВ-13 (1)	---
Зона 20	Спальня	СЛ-10 (1)	3 835
Зона 21	Санузел	СВ-2 (2)	---
Зона 22	Санузел	СВ-15 (2), СЛ-11 (1)	---
Зона 23	Детская	СВ-2 (6)	---
Зона 24	Детская	СВ-16 (1)	---
Зона 25	Детская	СВ-17 (1)	---

УСЛОВНЫЕ ОБОЗНАЧЕНИЯ

-  Группы включения светильников
-  Привязка группы включения к выключателю
-  1 (лев) 2 (прав) Распределение клавиш выключателей

Примечания:

1. Смотреть совместно с листом расположения электроустановочных изделий.
2. Расположение блоков питания светодиодных лент см. на развертках и плане размещения светильников.
3. Рекомендуемое распределение клавиш выключателей и их размещение указано на плане размещения электроустановочных изделий.

	24/11/46	Дизайнер	Истомина А.	Дизайн-проект дома, г. Ижевск, 2024 г.	Дата	28.02.2025	Схема освещения	Лист	17
		Тел. для связи	8 (995) 297 44 14						

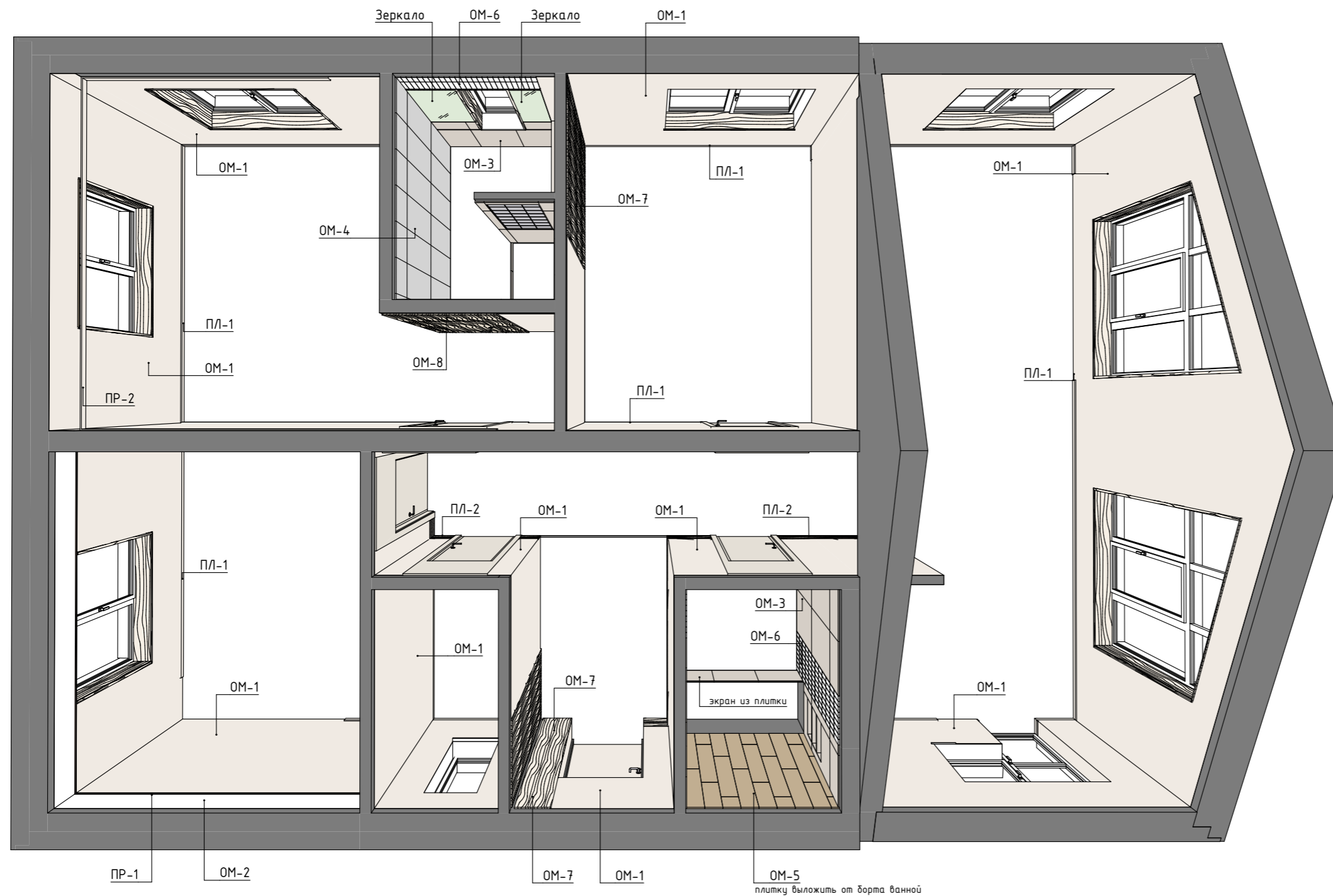

СПЕЦИФИКАЦИЯ ОТДЕЛОЧНЫХ МАТЕРИАЛОВ			
№	Текстура	Название	S, кв.м.
ОМ-1		Покраска, цвет: бежевый	225,17
ОМ-2		Покраска, цвет: белый	5,40
ОМ-3		Плитка 600x1200	24,77
ОМ-4		Плитка 400x1200	10,03
ОМ-5		Плитка 200x1200	3,82
ОМ-6		Плитка 60x240	4,22
ОМ-7		ЛДСП	8,98
ОМ-8		МДФ панели в пленке	2,24

СПЕЦИФИКАЦИЯ МОЛДИНГОВ И ПРОФИЛЕЙ			
№	Вид	Наименование	Длина, мм
ПР-1		Молдинг Огас РХ116	14 678
ПР-2		Карниз под покраску	11 220

Примечания:

1. Точную раскладку отделочных материалов см. на развертках.
2. Стык стены и откосов - без уголков.
3. Технологии нанесения и укладки материалов уточнить по месту.
4. Размеры являются проектными. Возможны небольшие отклонения во время выполнения ремонтно-строительных работ. Все значительные отклонения обсудить.

	24/11_46	Дизайнер	Истомина А.	Дизайн-проект дома, г. Ижевск, 2024 г.	Дата	28.02.2025	План отделки стен	Лист	19
		Тел. для связи	8 (995) 297 44 14						

ЭКСПЛИКАЦИЯ ПОМЕЩЕНИЙ		
№	Наименование	S, кв.м
01	Коридор	11,93
02	Ванная	4,14
03	Котельная	3,37
04	Кухня-гостиная	27,74
05	Кабинет	12,57
06	Спальня	16,60
07	Санузел	4,06
08	Детская	13,42
		93,83 м ²

СПЕЦИФИКАЦИЯ ЗАПОЛНЕНИЯ ПРОЕМОВ					
№	3D-вид Сзади	Размер полотна	Толщина стены, мм	Кол-во	Откр.
ДВ-001		700×2 000	135 (2)	2	Л (1), П (1)
ДВ-002		800×2 000	230 (2)	2	Л (2)
ДВ-003		800×2 000	125 (1)	1	Л (1)
ДВ-004		700×2 000	145 (1)	1	П (1)
				6	

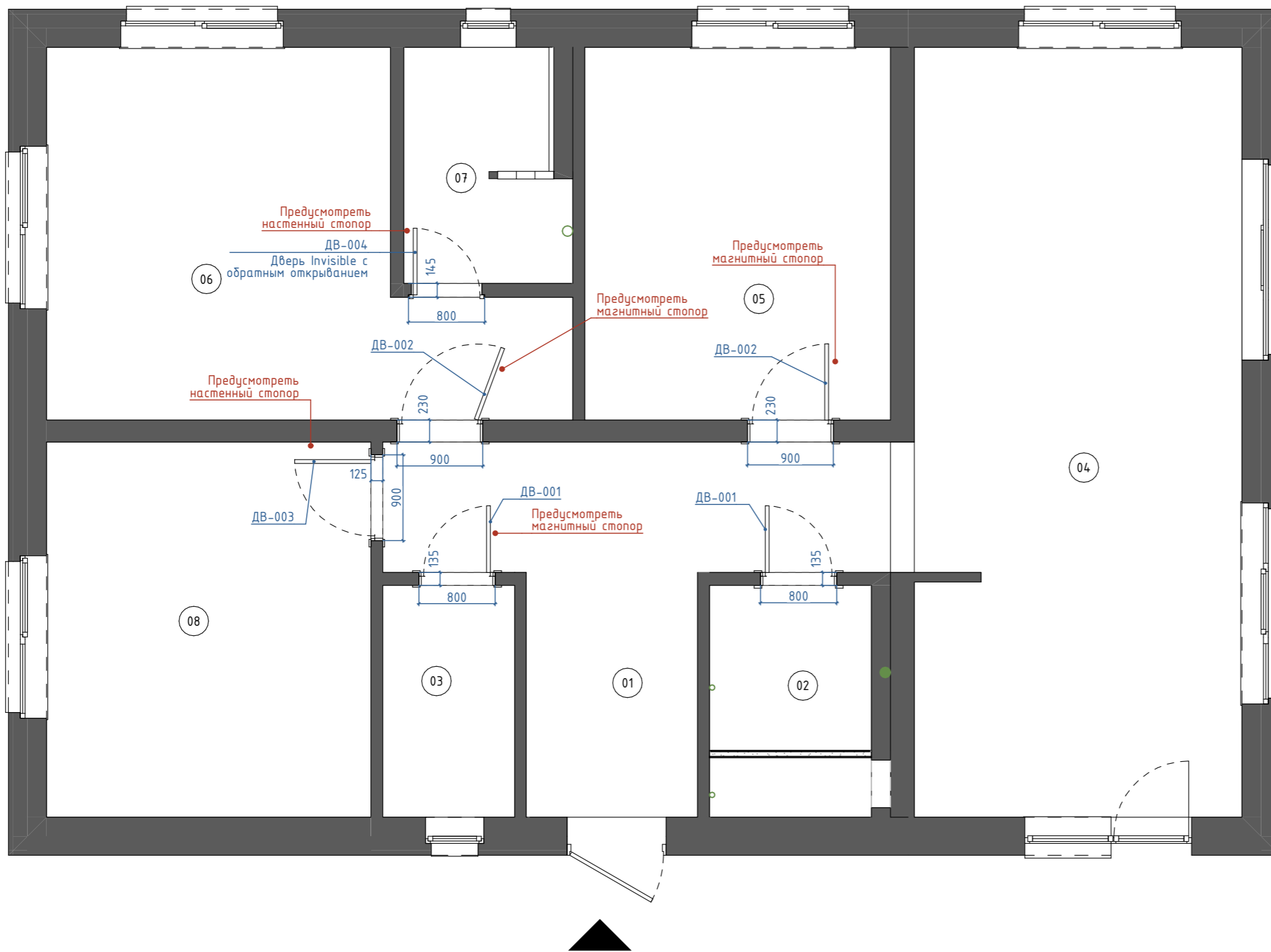

Примечания:

1. Высоты указаны от уровня черного пола, размеры по черновым проемам.
2. Информацию можно использовать для расчета и заказа дверей.
3. Занижение высоты проемов указано для размещения стандартных дверных полотен 2000 мм.
4. Размеры являются проектными. Возможны небольшие отклонения во время выполнения ремонтно-строительных работ. Все значительные отклонения обсудить.

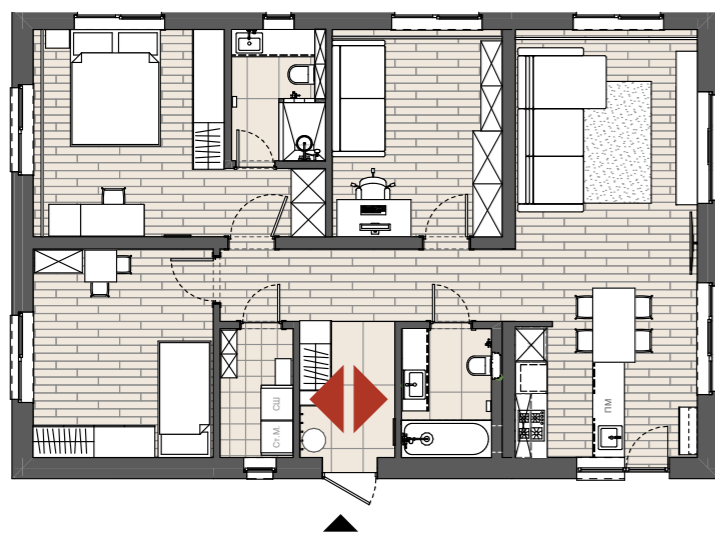
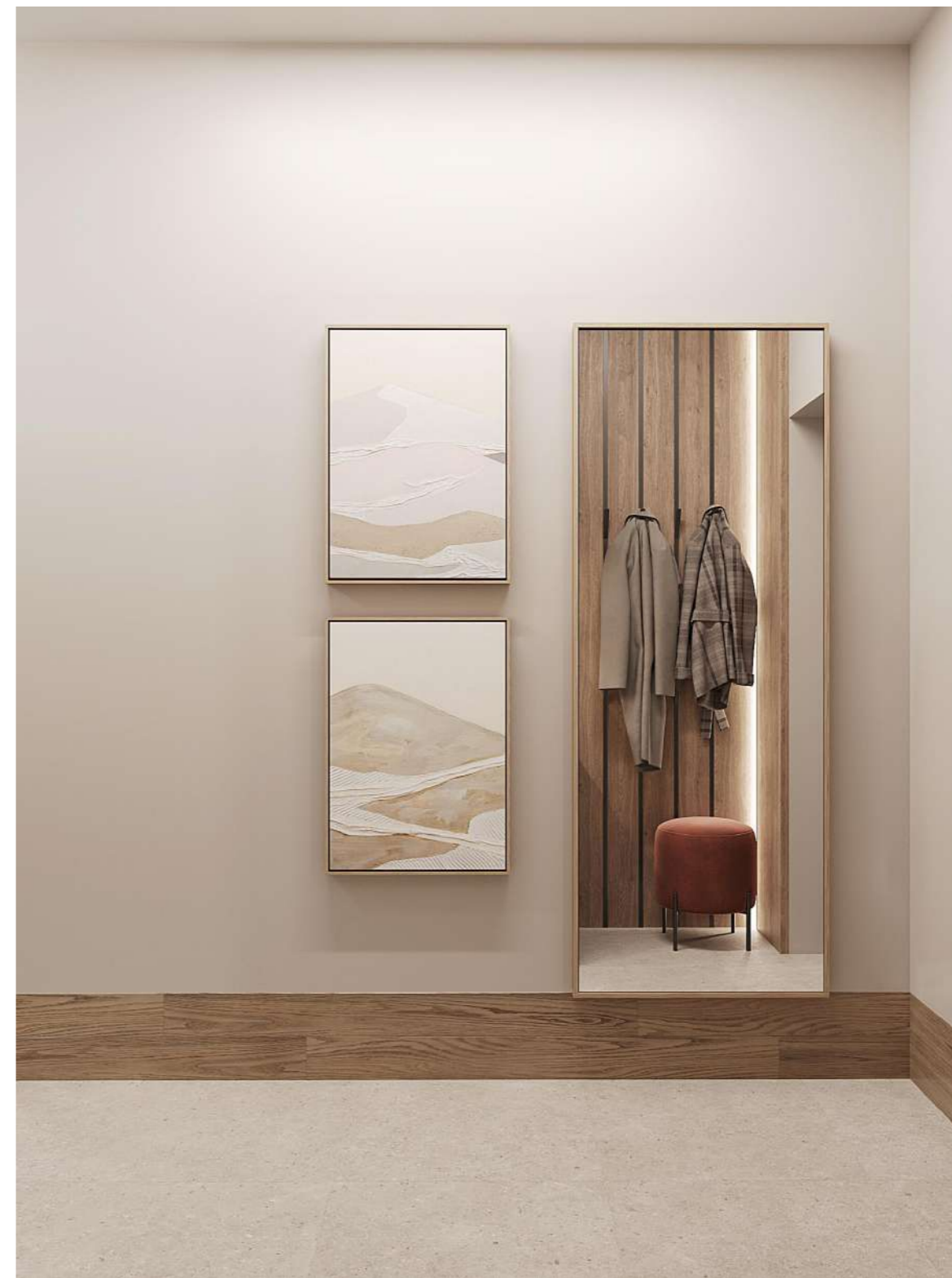

Примечания:

1. Визуализации носят эскизный характер и не являются инструкцией к действию.
2. Информация на чертежах является приоритетной по сравнению с визуализациями.

	24/11_46	Дизайнер	Истомина А.	Дизайн-проект дома, г. Ижевск, 2024 г.	Дата	28.02.2025	Визуализации: прихожая	Лист	21
		Тел. для связи	8 (995) 297 44 14						



Примечания:

1. Визуализации носят эскизный характер и не являются инструкцией к действию.
2. Информация на чертежах является приоритетной по сравнению с визуализациями.

	24/11_46	Дизайнер	Истомина А.	Дизайн-проект дома, г. Ижевск, 2024 г.	Дата 28.02.2025	Визуализации: прихожая	Лист 22
		Тел. для связи	8 (995) 297 44 14				

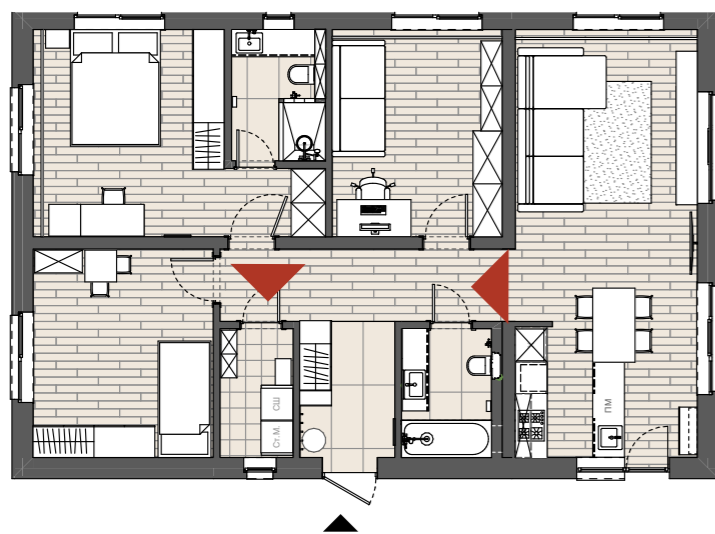

Примечания:

1. Визуализации носят эскизный характер и не являются инструкцией к действию.
2. Информация на чертежах является приоритетной по сравнению с визуализациями.

	24/11_46	Дизайнер	Истомина А.	Дизайн-проект дома, г. Ижевск, 2024 г.	Дата	28.02.2025	Визуализации: прихожая	Лист	23
		Тел. для связи	8 (995) 297 44 14						

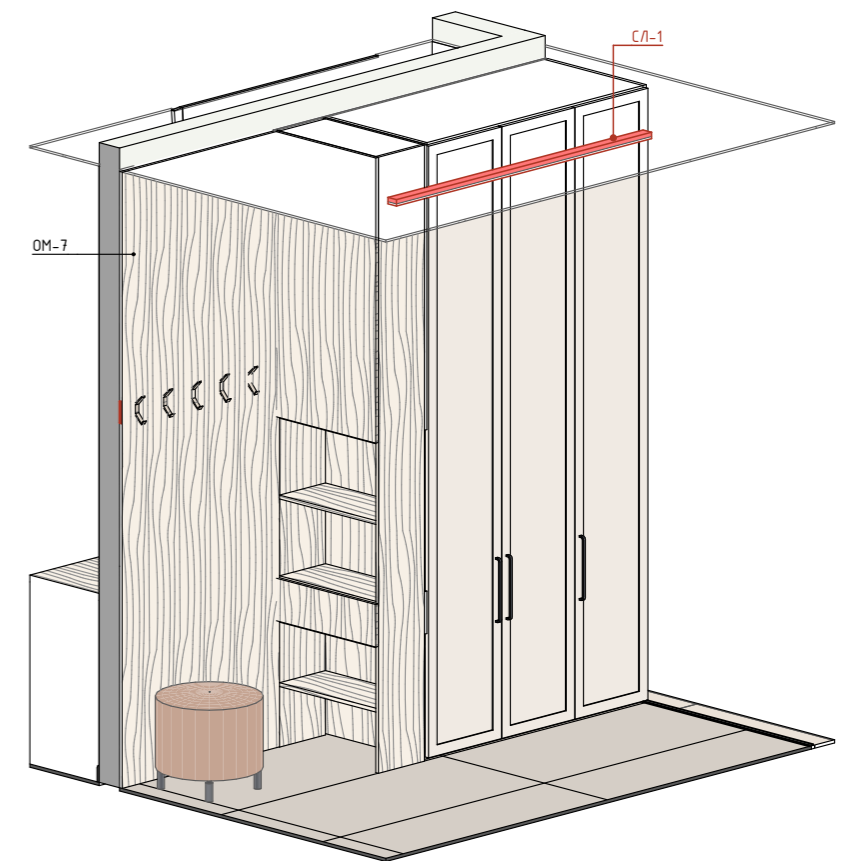
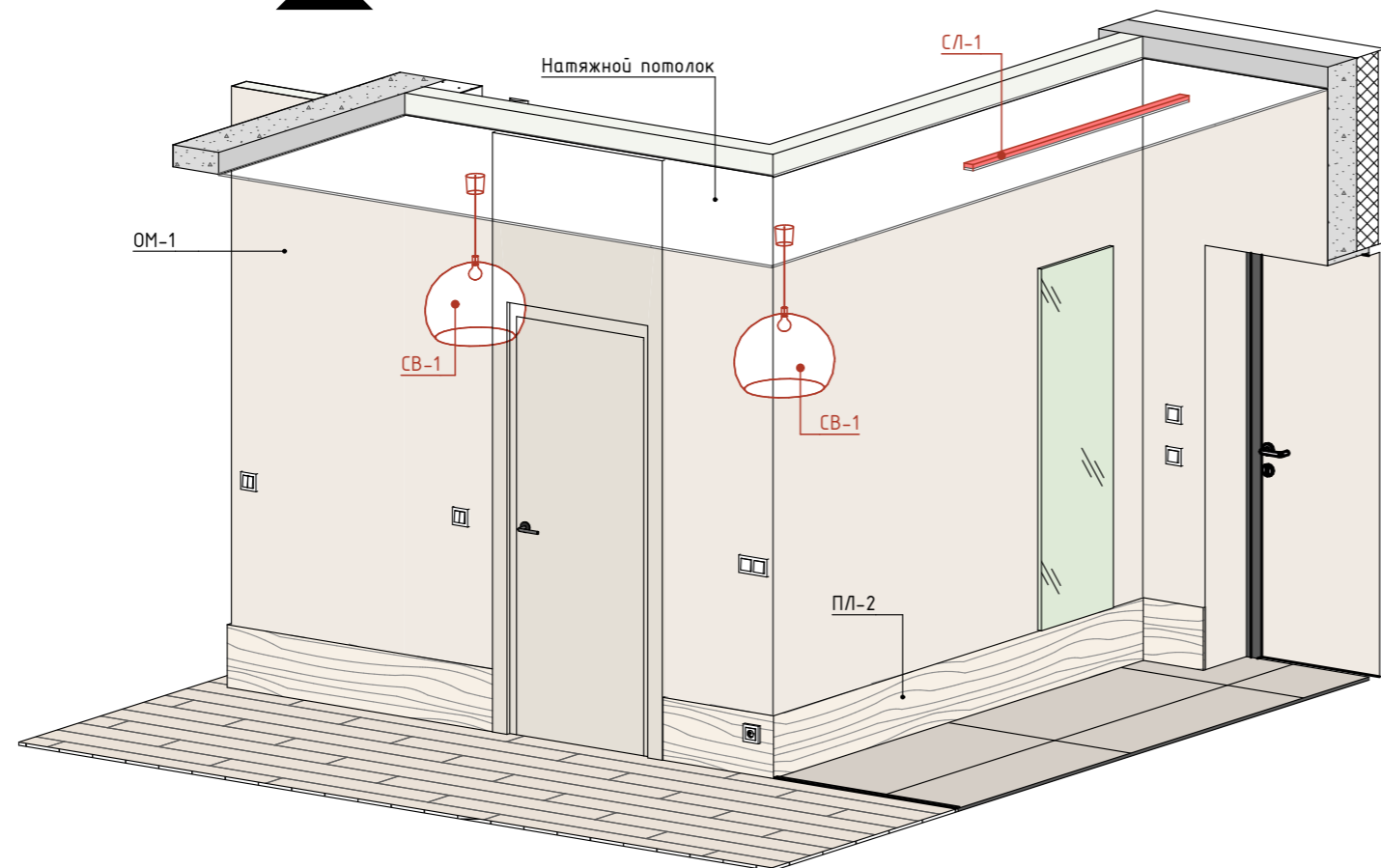
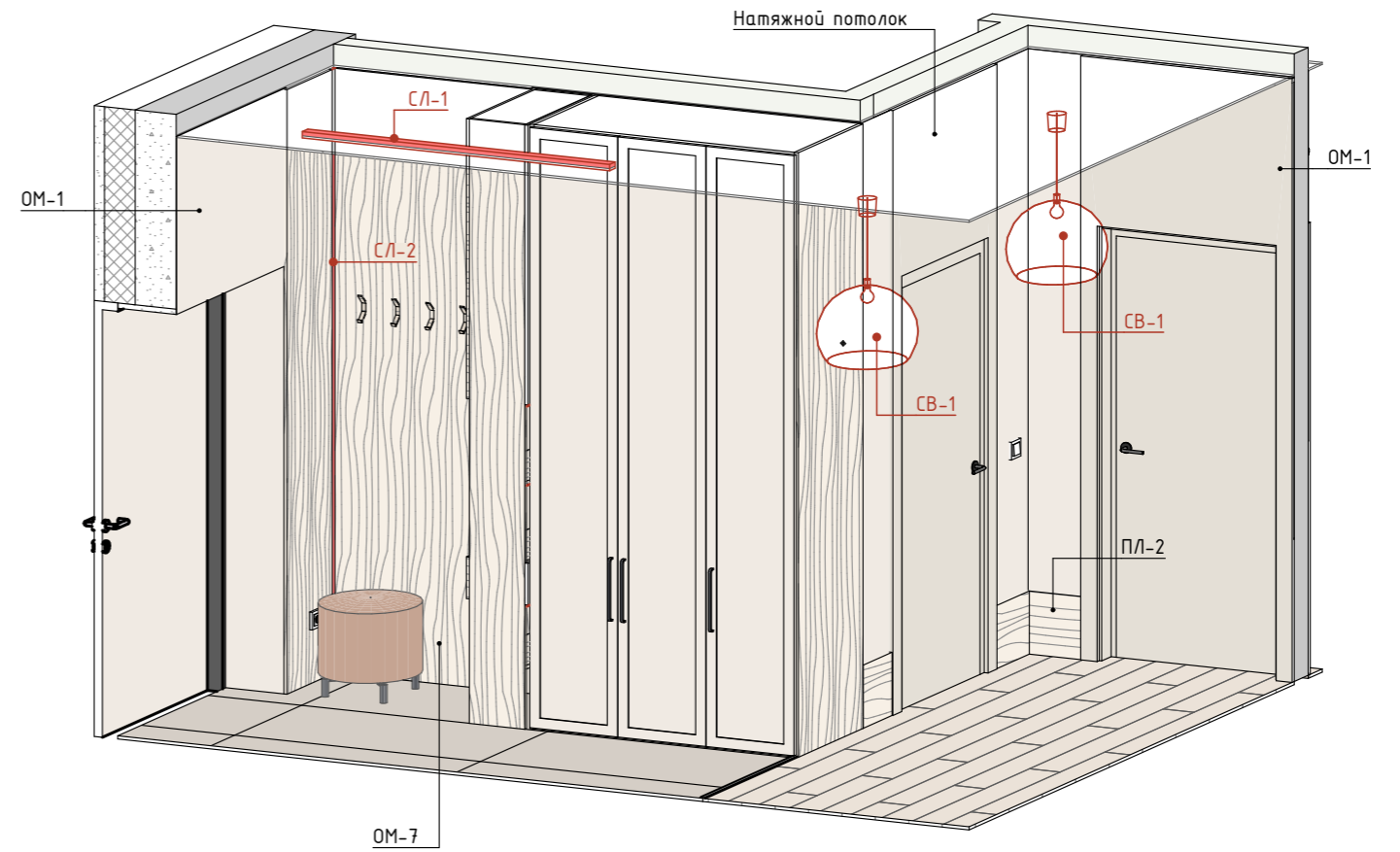
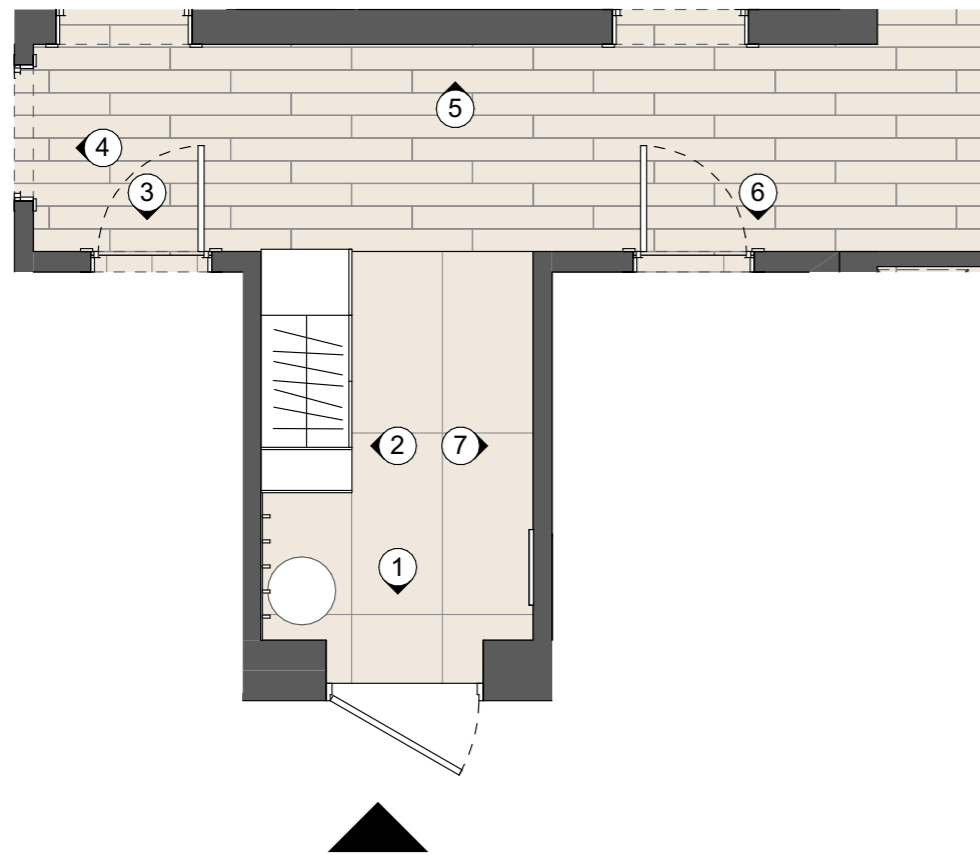

Примечания:

1. Все размеры указаны в миллиметрах.
2. Размеры указаны чистовые, высоты - от уровня чистового пола.
3. Размеры являются проектными. Возможны небольшие отклонения во время выполнения ремонтно-строительных работ. Все значительные отклонения обсудить.

	24/11_46	Дизайнер	Истомина А.	Дизайн-проект дома, г. Ижевск, 2024 г.	Дата 28.02.2025	Прихожая	Лист 24
		Тел. для связи	8 (995) 297 44 14				

1

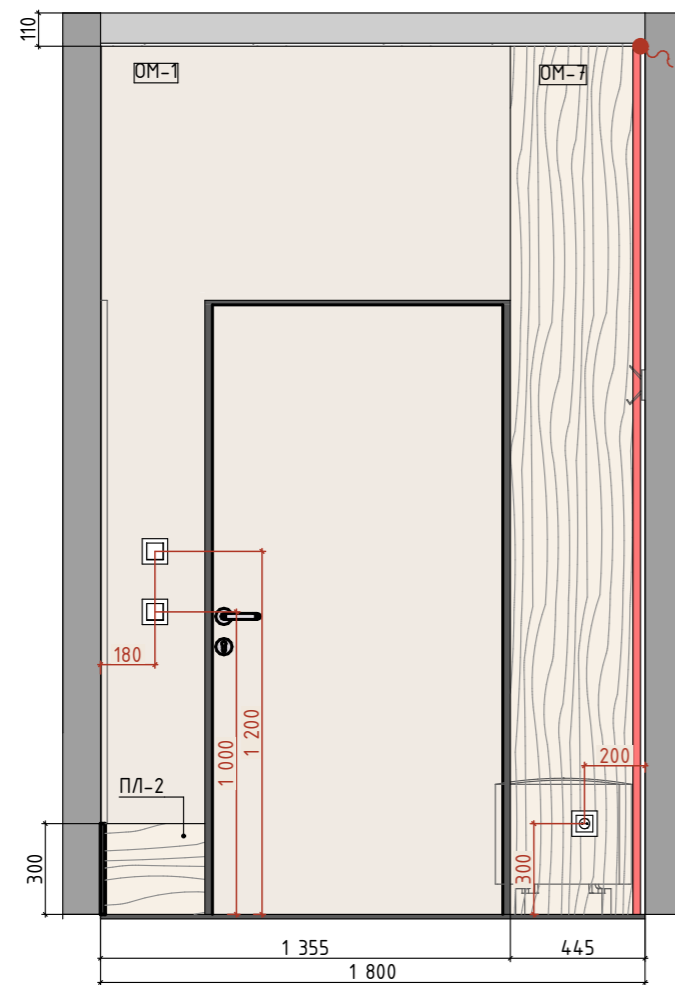

2

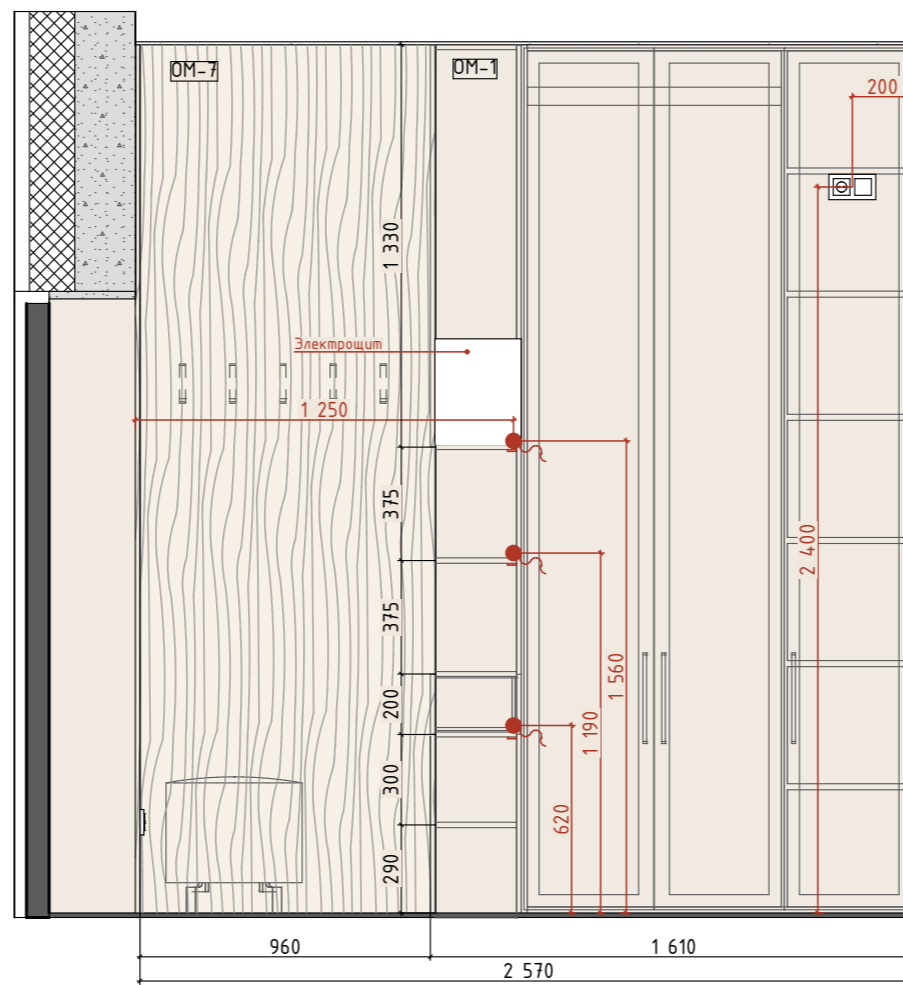

3

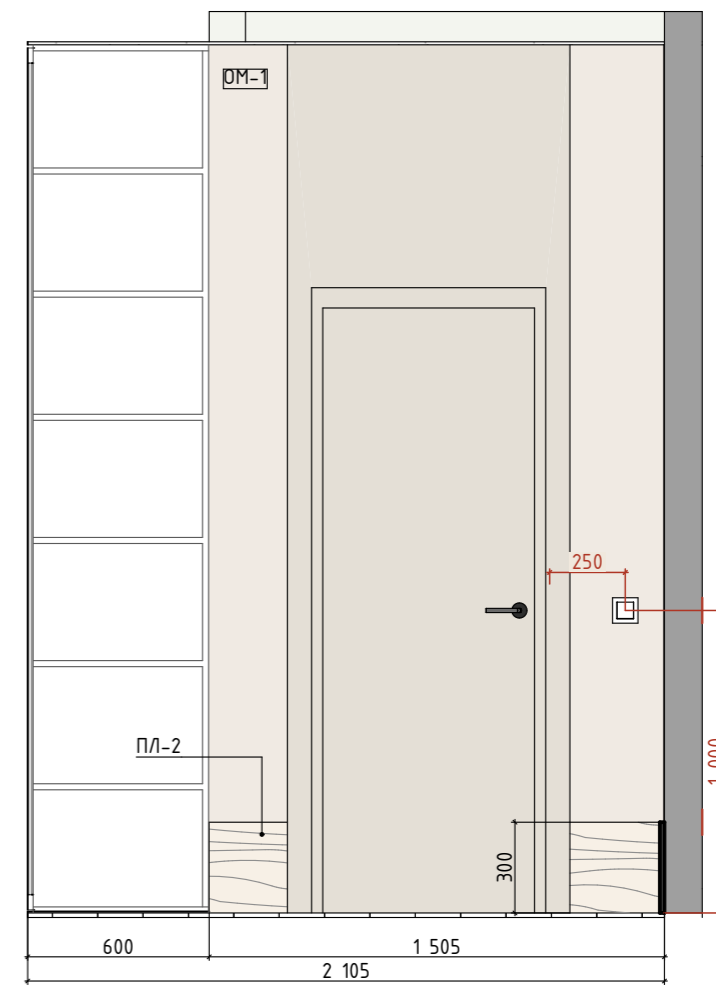

4

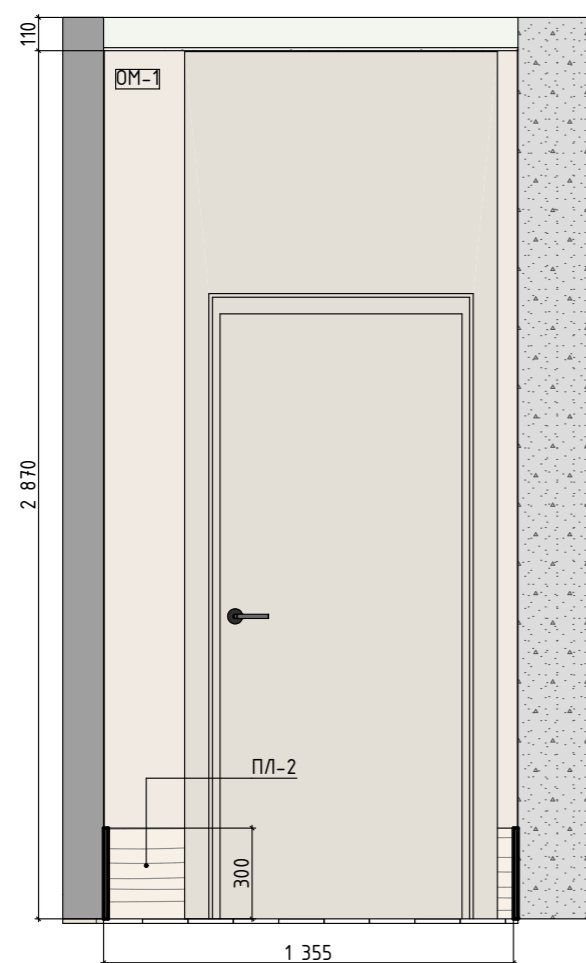
**Примечания:**

1. Все размеры указаны в миллиметрах.
2. Размеры указаны чистовые, высоты - от уровня чистового пола.
3. Площади покрытий указаны без учета запаса.
4. Размеры являются проектными. Возможны небольшие отклонения во время выполнения ремонтно-строительных работ. Все значительные отклонения обсудить.



24/11_46

Дизайнер

Истомина А.

Тел. для связи

8 (995) 297 44 14

Дизайн-проект дома, г. Ижевск, 2024 г.

Дата

28.02.2025

Развертки: прихожая

Лист

25

5

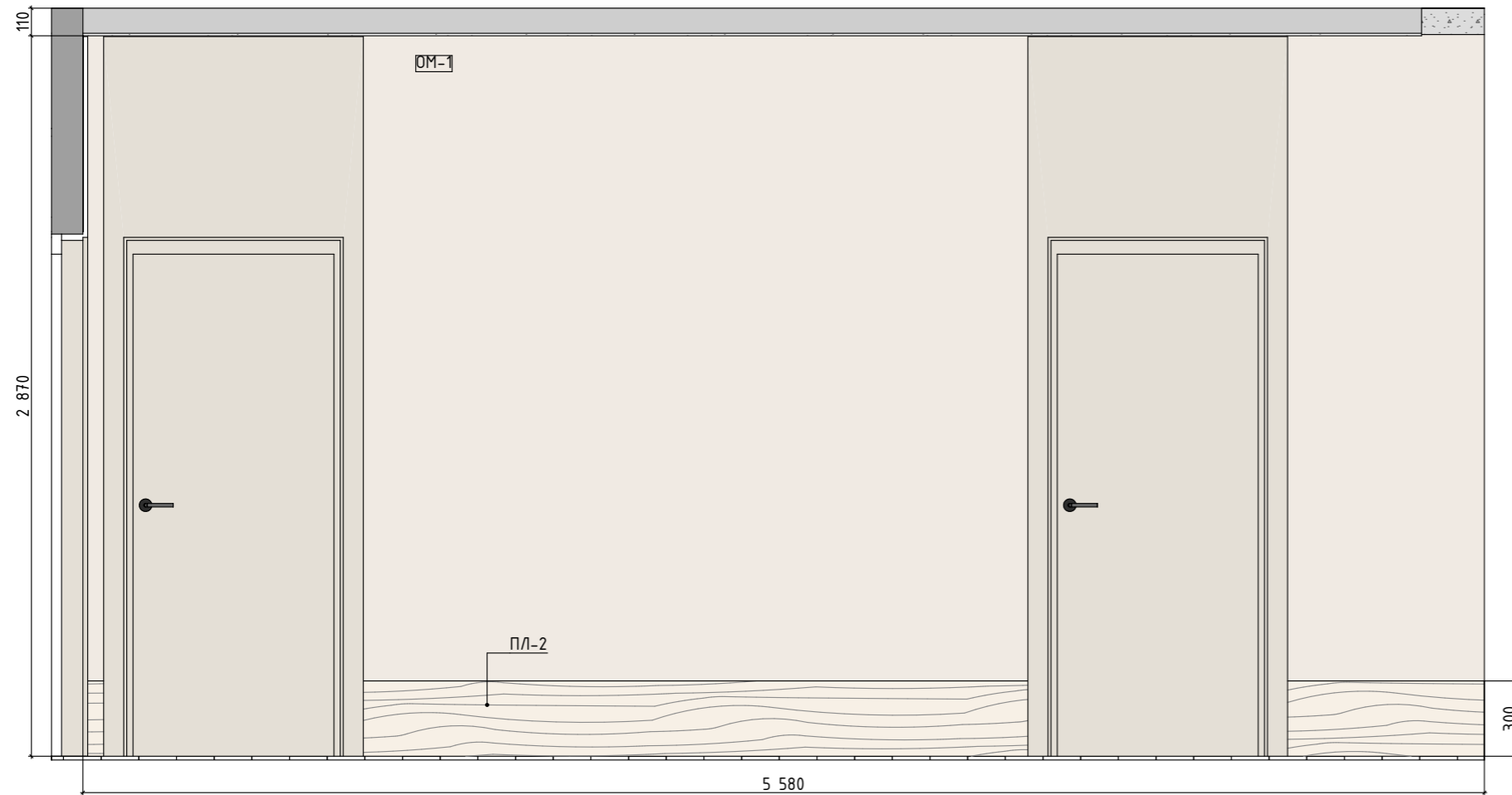

6

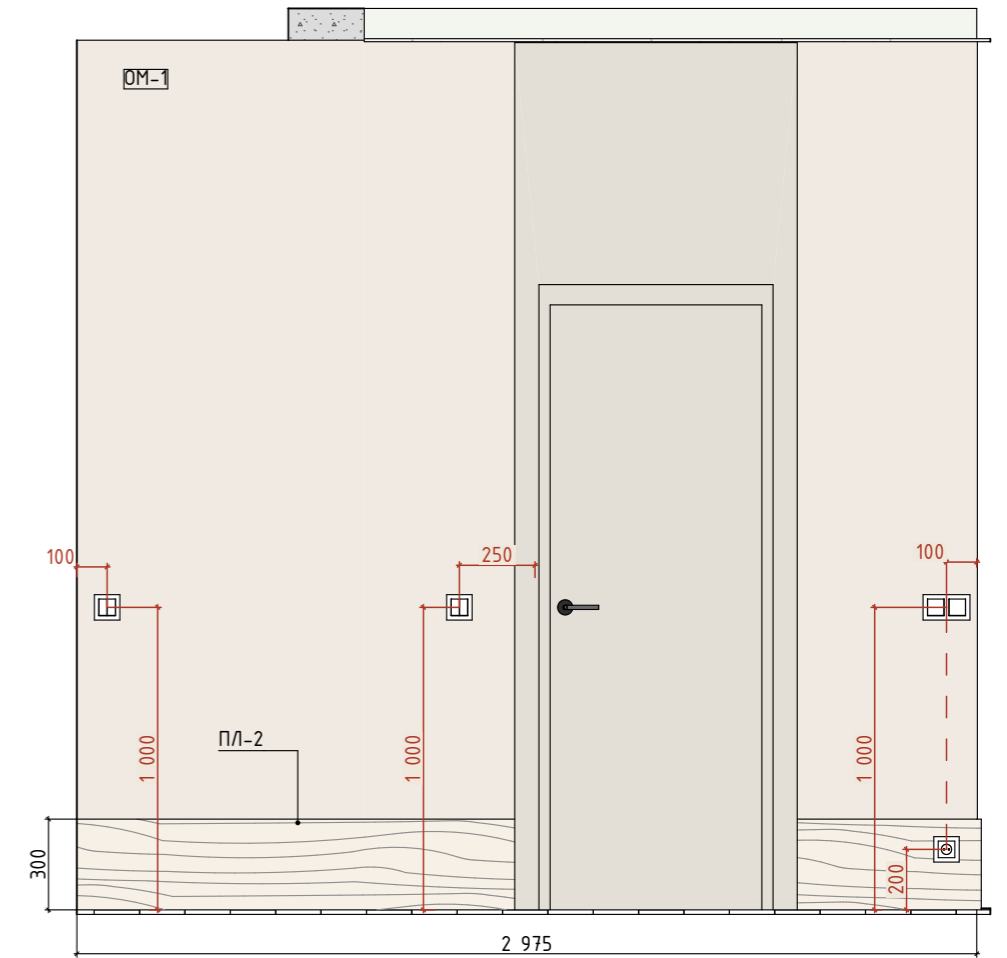

7

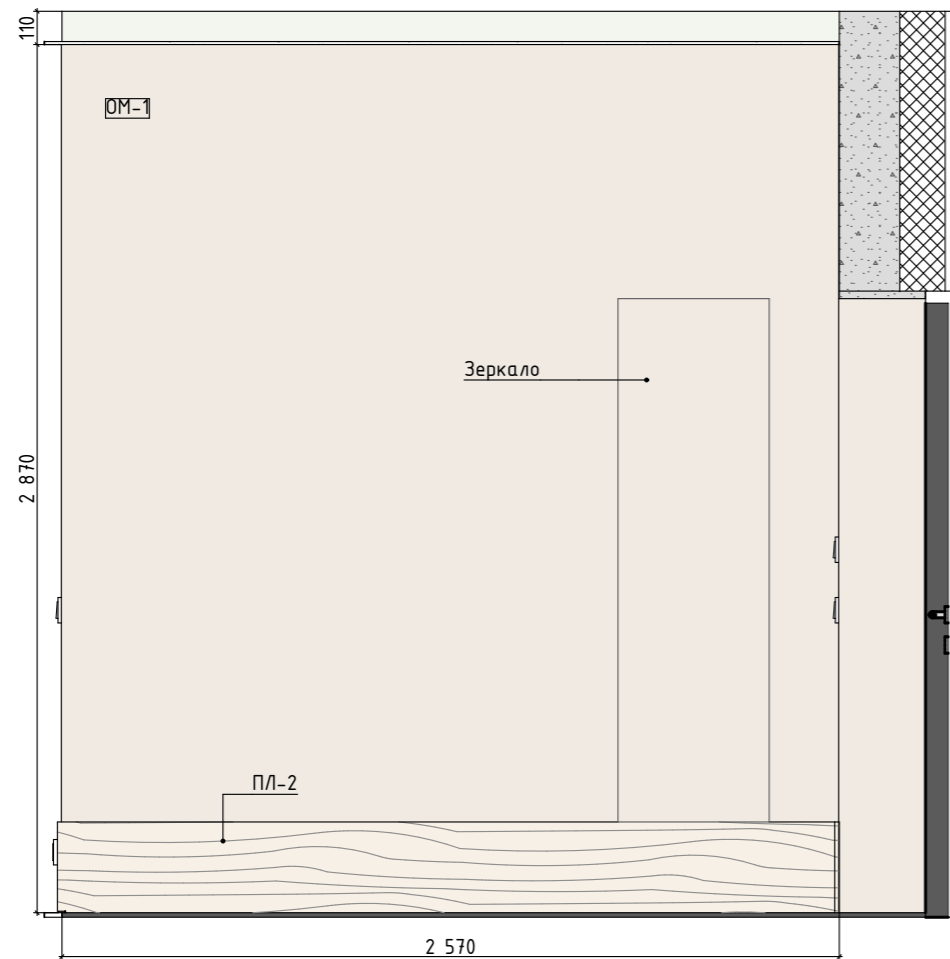
**Примечания:**

1. Все размеры указаны в миллиметрах.
2. Размеры указаны чистовые, высоты – от уровня чистового пола.
3. Площади покрытий указаны без учета запаса.
4. Размеры являются проектными. Возможны небольшие отклонения во время выполнения ремонтно-строительных работ. Все значительные отклонения обсудить.

	24/11_46	Дизайнер	Истомина А.	Дизайн-проект дома, г. Ижевск, 2024 г.	Дата	28.02.2025	Развертки: прихожая	Лист	26
		Тел. для связи	8 (995) 297 44 14						

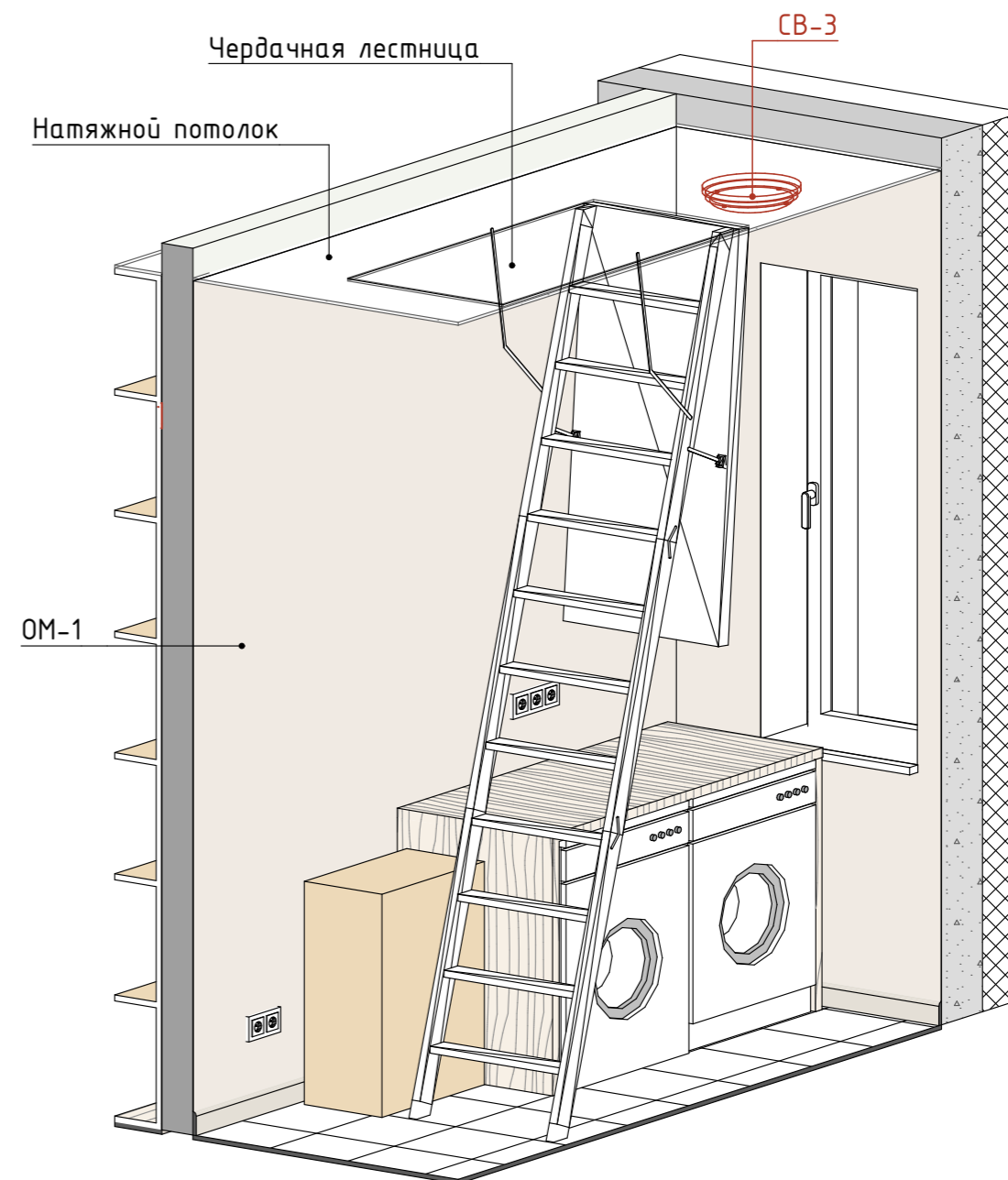
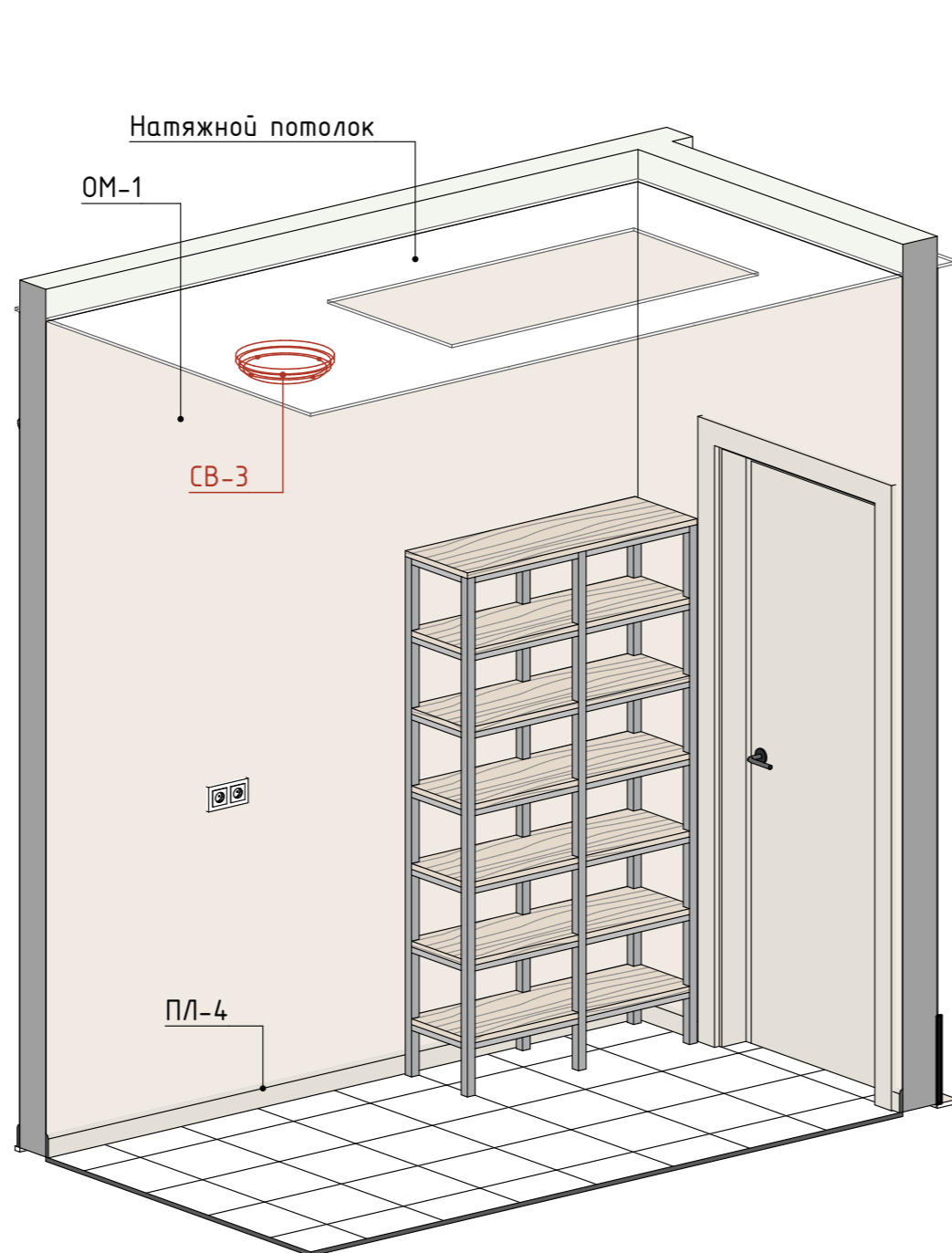
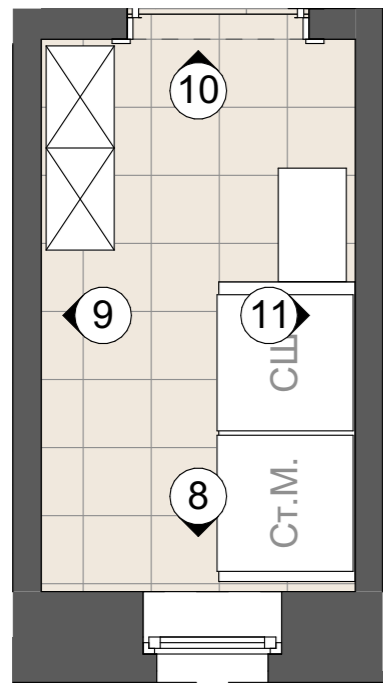

Примечания:

1. Все размеры указаны в миллиметрах.
2. Размеры указаны чистовые, высоты – от уровня чистового пола.
3. Размеры являются проектными. Возможны небольшие отклонения во время выполнения ремонтно-строительных работ. Все значительные отклонения обсудить.

	24/11_46	Дизайнер	Истомина А.	Дизайн-проект дома, г. Ижевск, 2024 г.	Дата 28.02.2025	Котельная	Лист 27
		Тел. для связи	8 (995) 297 44 14				

8

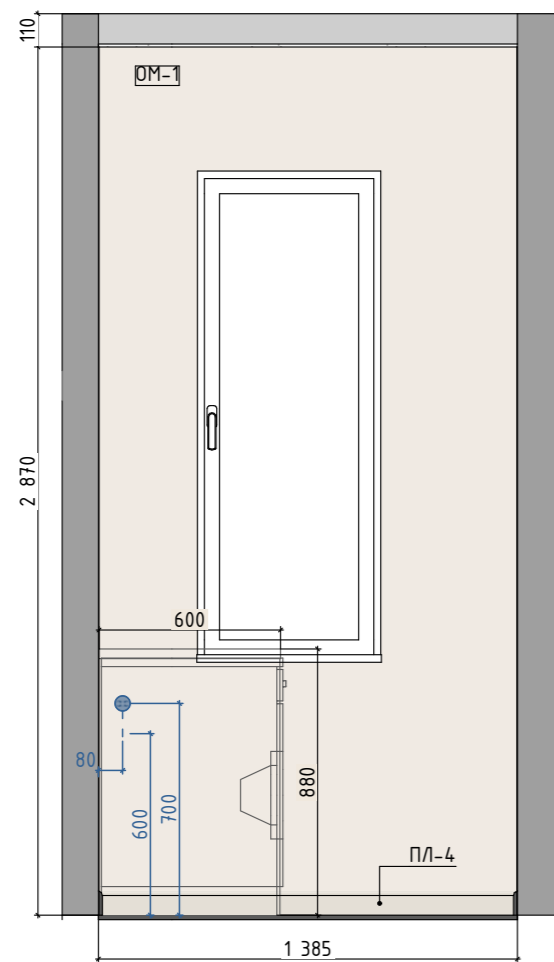

9

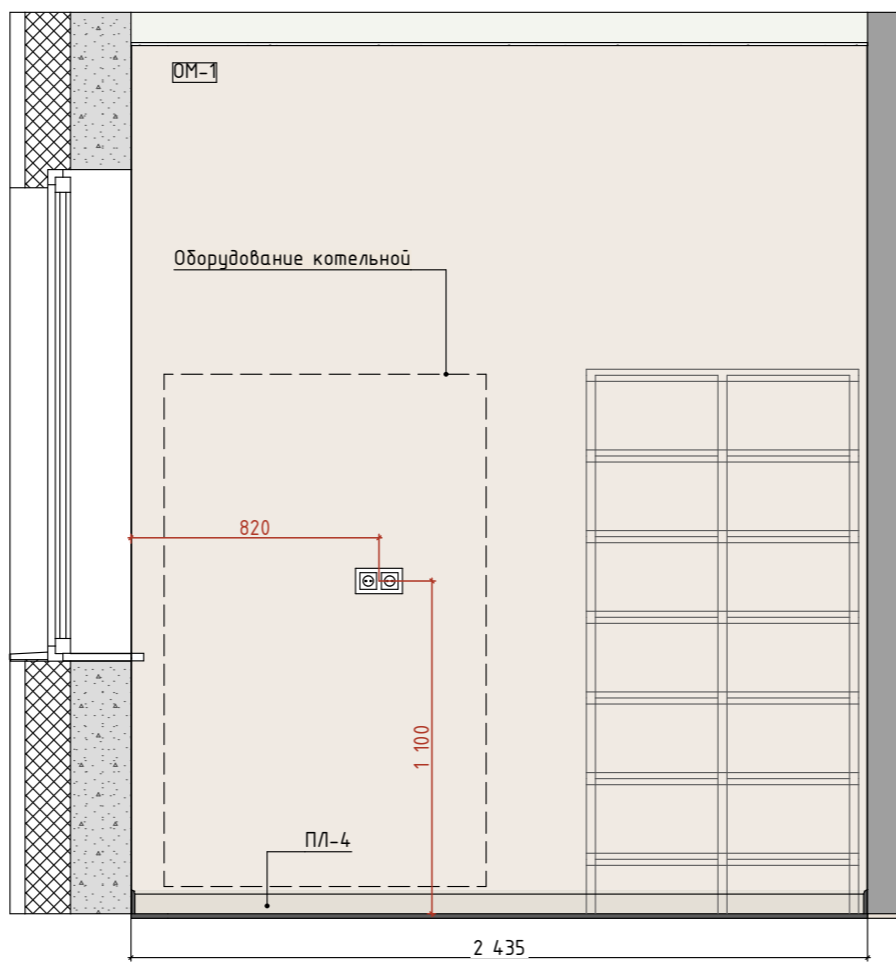

10

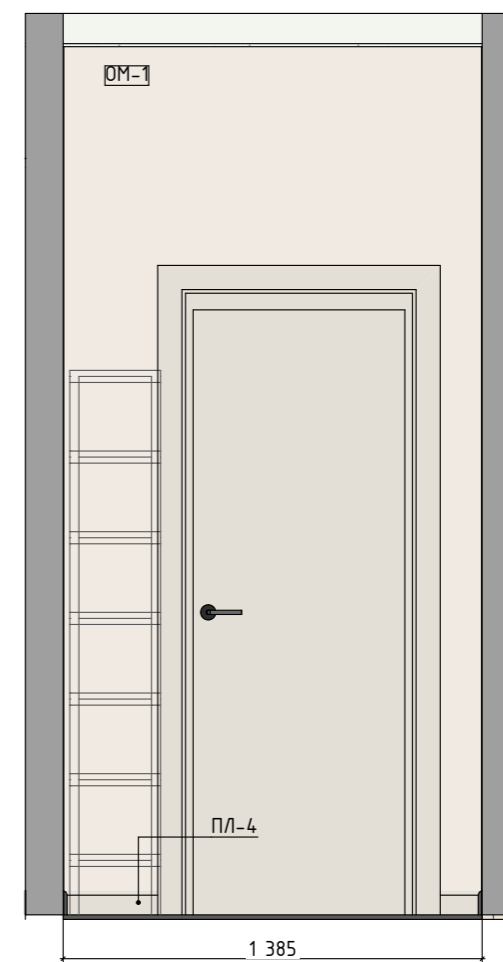

11

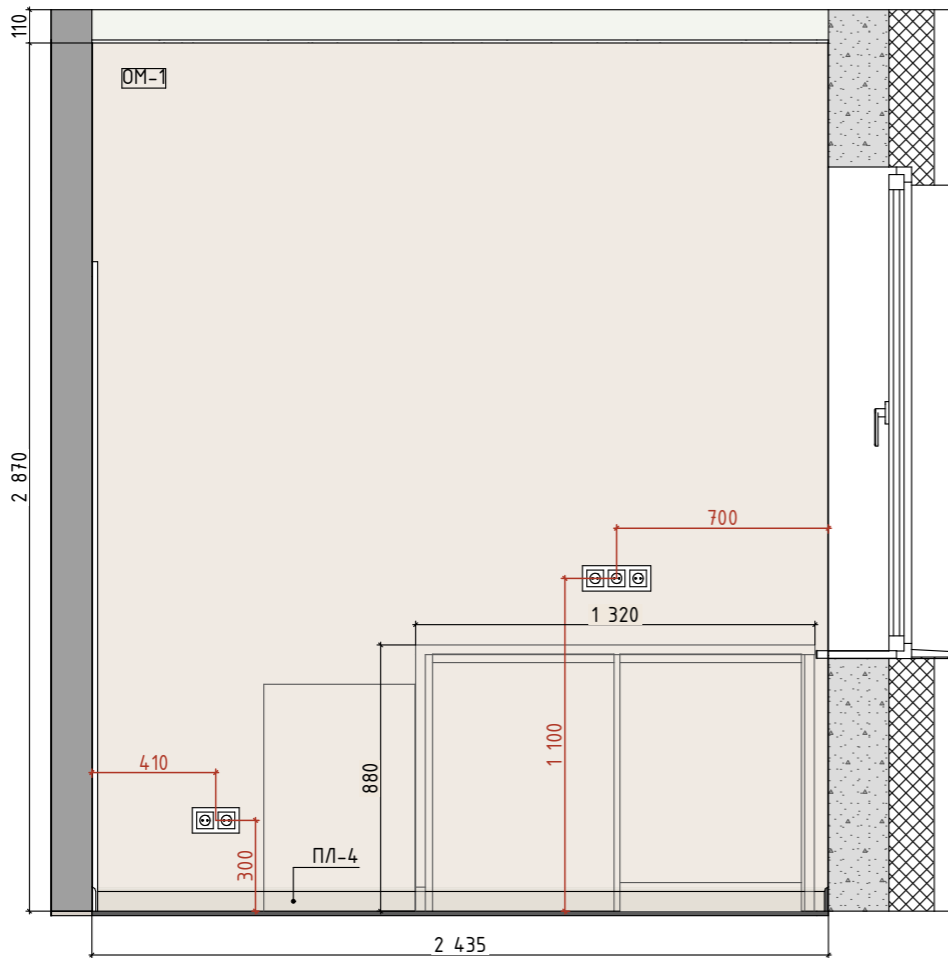

Примечания:

1. Все размеры указаны в миллиметрах.
2. Размеры указаны чистовые, высоты – от уровня чистового пола.
3. Площади покрытий указаны без учета запаса.
4. Размеры являются проектными. Возможны небольшие отклонения во время выполнения ремонтно-строительных работ. Все значительные отклонения обсудить.

	24/11_46	Дизайнер Истомина А.	Дизайн-проект дома, г. Ижевск, 2024 г.	Дата 28.02.2025	Развертки: котельная	Лист 28
		Тел. для связи 8 (995) 297 44 14				

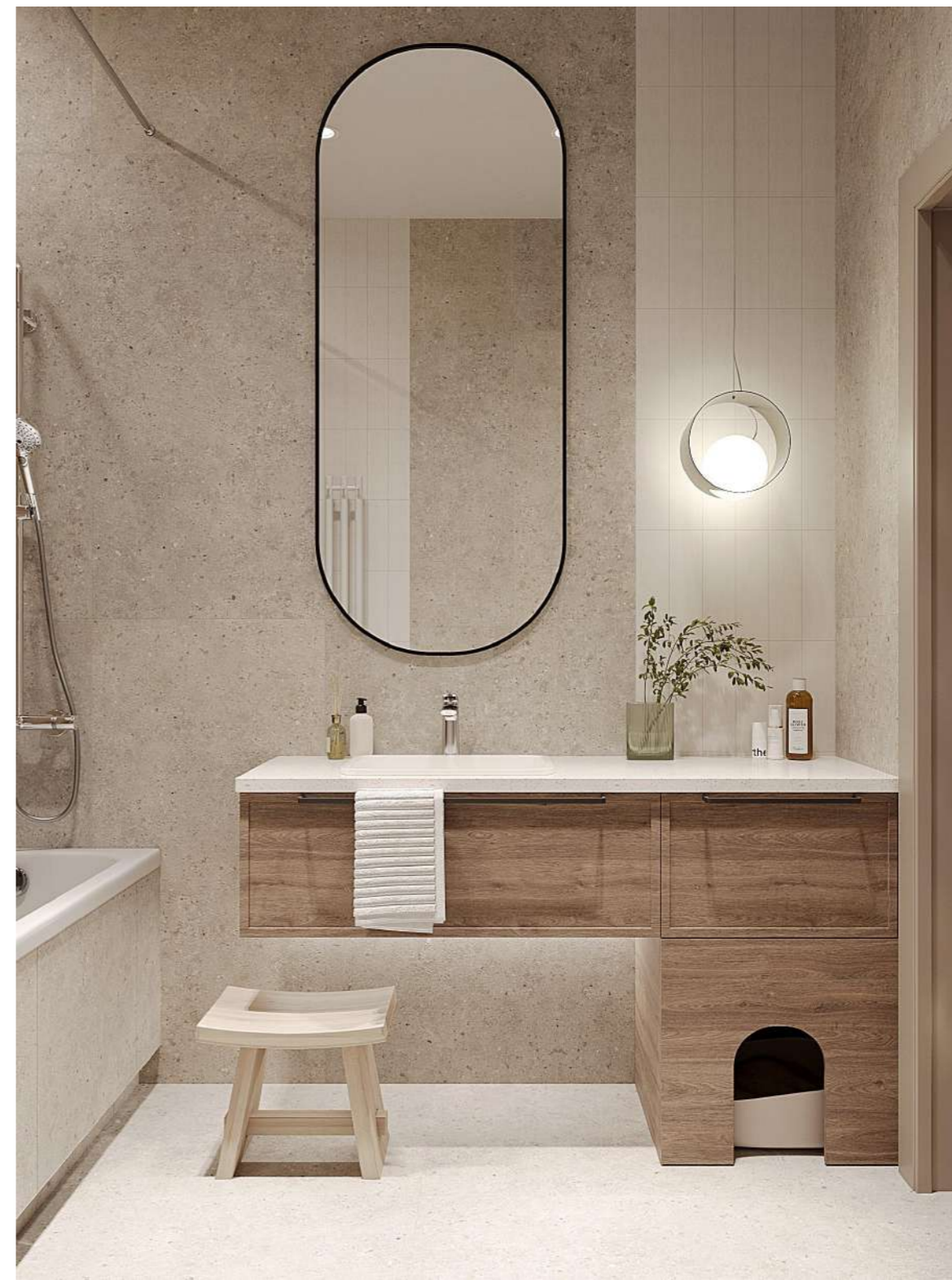

Примечания:

1. Визуализации носят эскизный характер и не являются инструкцией к действию.
2. Информация на чертежах является приоритетной по сравнению с визуализациями.

	24/11_46	Дизайнер	Истомина А.	Дизайн-проект дома, г. Ижевск, 2024 г.	Дата	28.02.2025	Визуализации: ванная	Лист	29
		Тел. для связи	8 (995) 297 44 14						



Примечания:

1. Визуализации носят эскизный характер и не являются инструкцией к действию.
2. Информация на чертежах является приоритетной по сравнению с визуализациями.

	24/11_46	Дизайнер	Истомина А.	Дизайн-проект дома, г. Ижевск, 2024 г.	Дата	28.02.2025	Визуализации: ванная	Лист	30
		Тел. для связи	8 (995) 297 44 14						

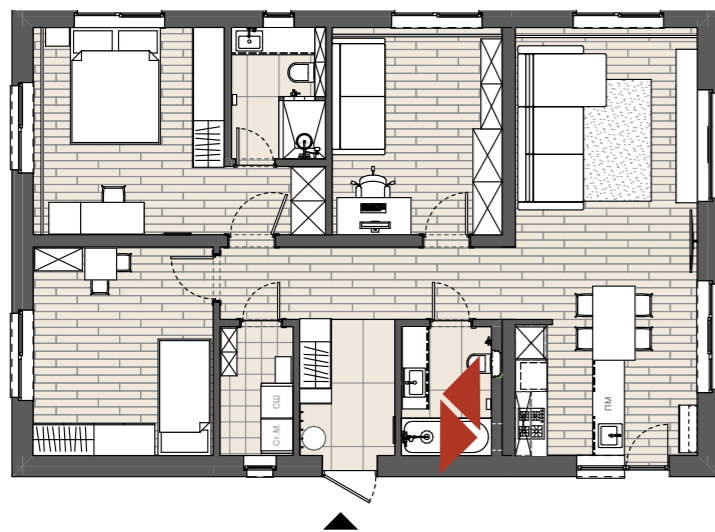

Примечания:

1. Визуализации носят эскизный характер и не являются инструкцией к действию.
2. Информация на чертежах является приоритетной по сравнению с визуализациями.

	24/11_46	Дизайнер	Истомина А.	Дизайн-проект дома, г. Ижевск, 2024 г.	Дата	28.02.2025	Визуализации: ванная	Лист	31
		Тел. для связи	8 (995) 297 44 14						

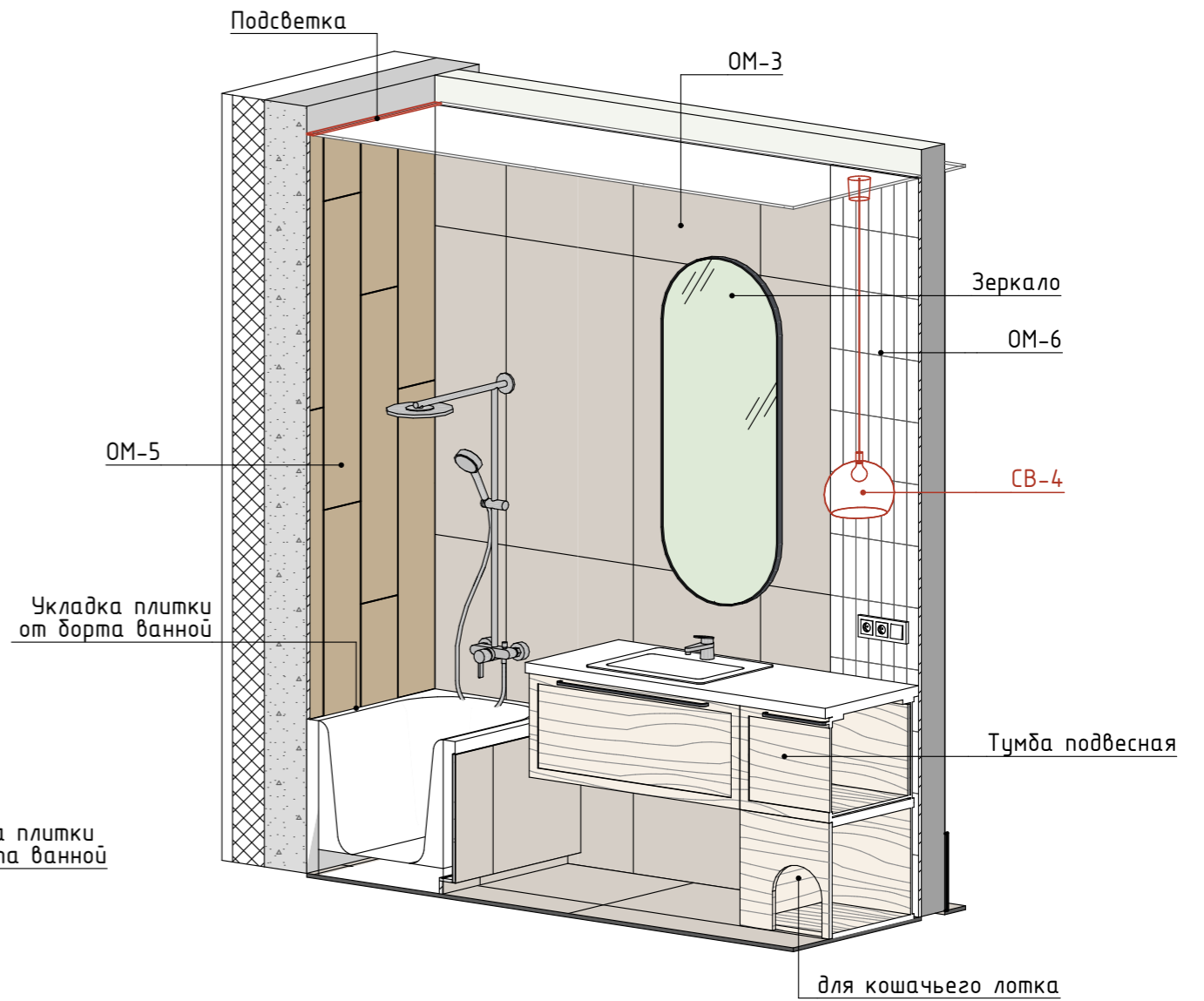
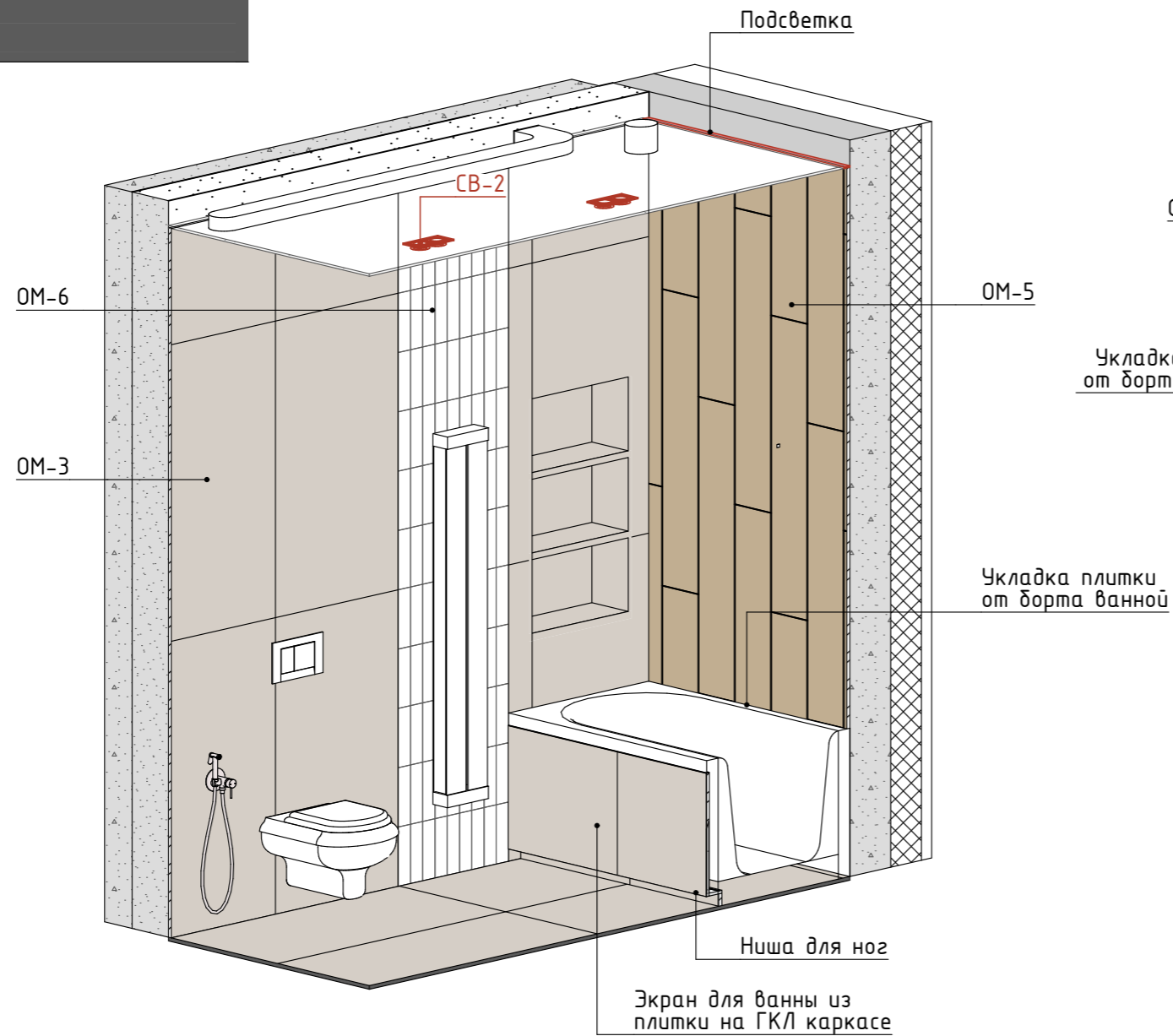
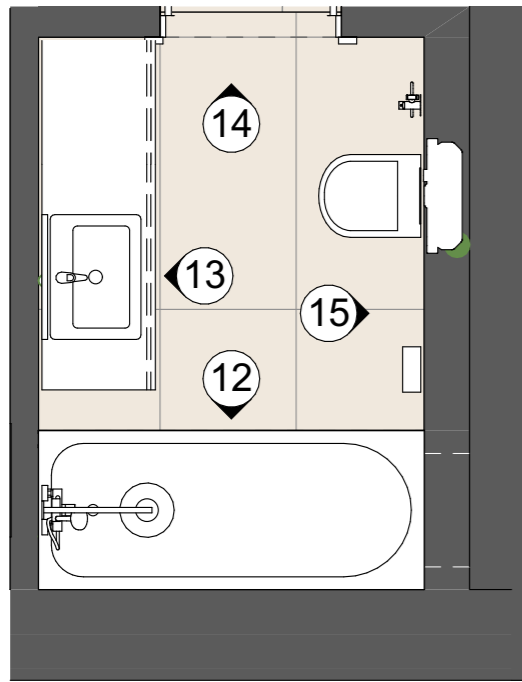

Примечания:

1. Все размеры указаны в миллиметрах.
2. Размеры указаны чистовые, высоты – от уровня чистового пола.
3. Размеры являются проектными. Возможны небольшие отклонения во время выполнения ремонтно-строительных работ. Все значительные отклонения обсудить.

	24/11_46	Дизайнер	Истомина А.	Дизайн-проект дома, г. Ижевск, 2024 г.	Дата	28.02.2025	Ванная	Лист	32
		Тел. для связи	8 (995) 297 44 14						

12

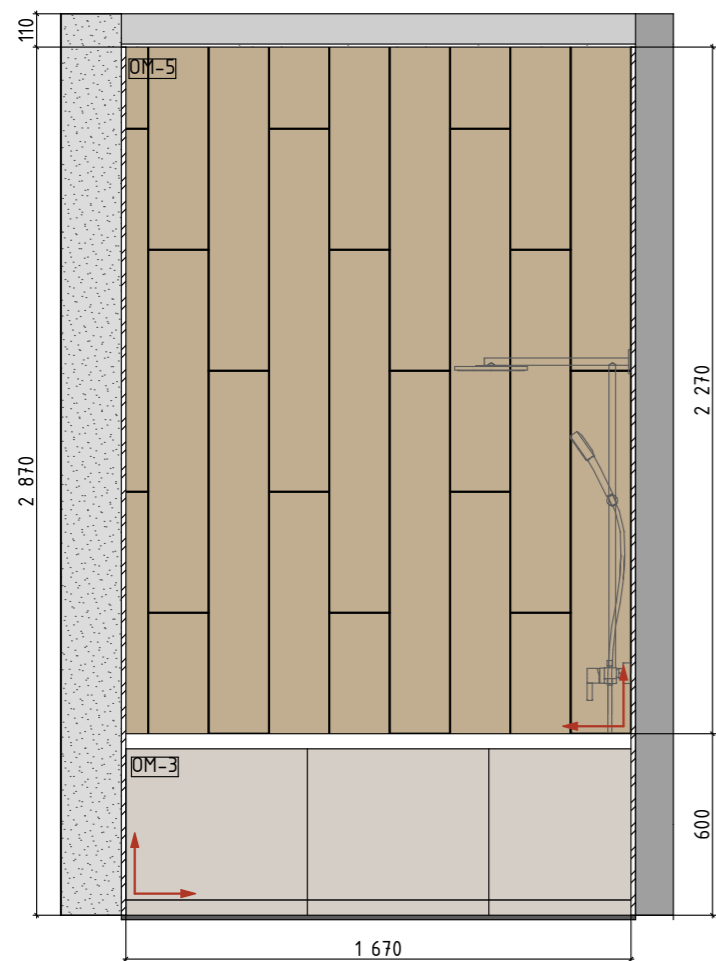

13

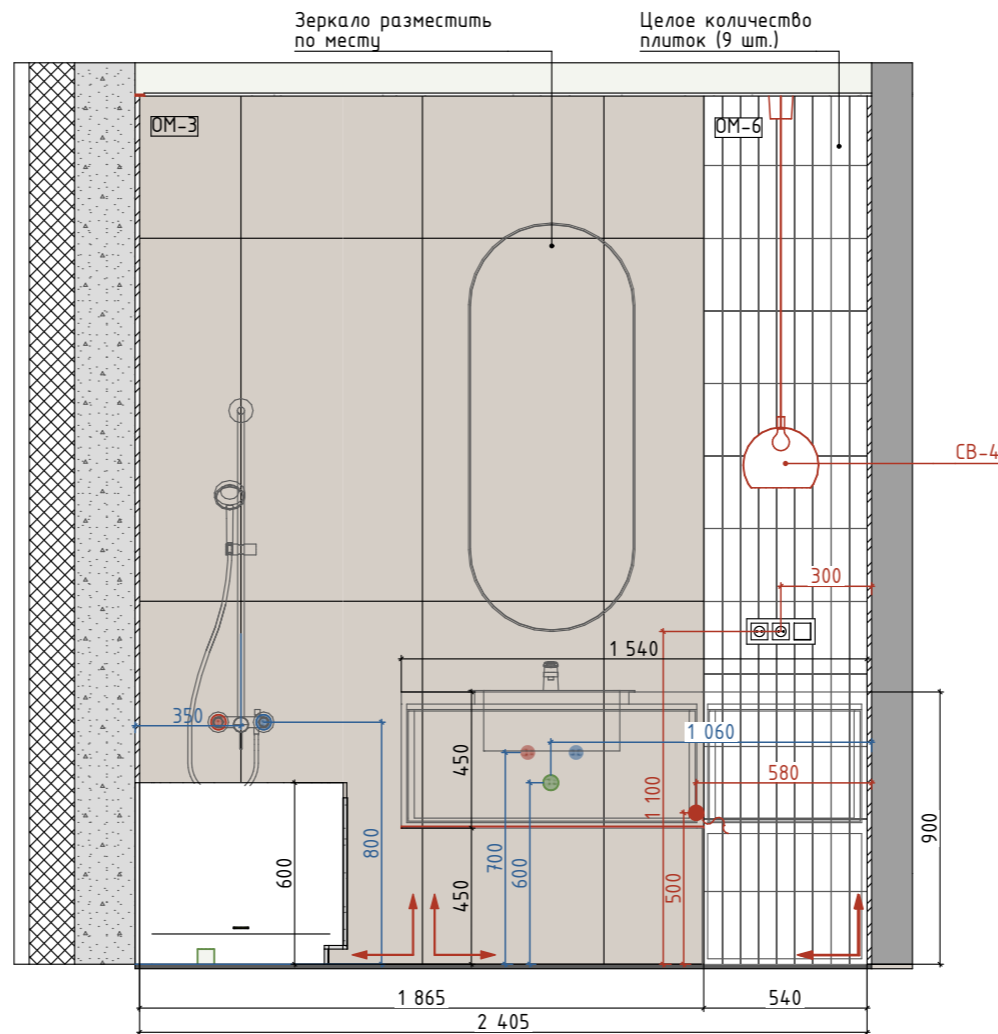

14

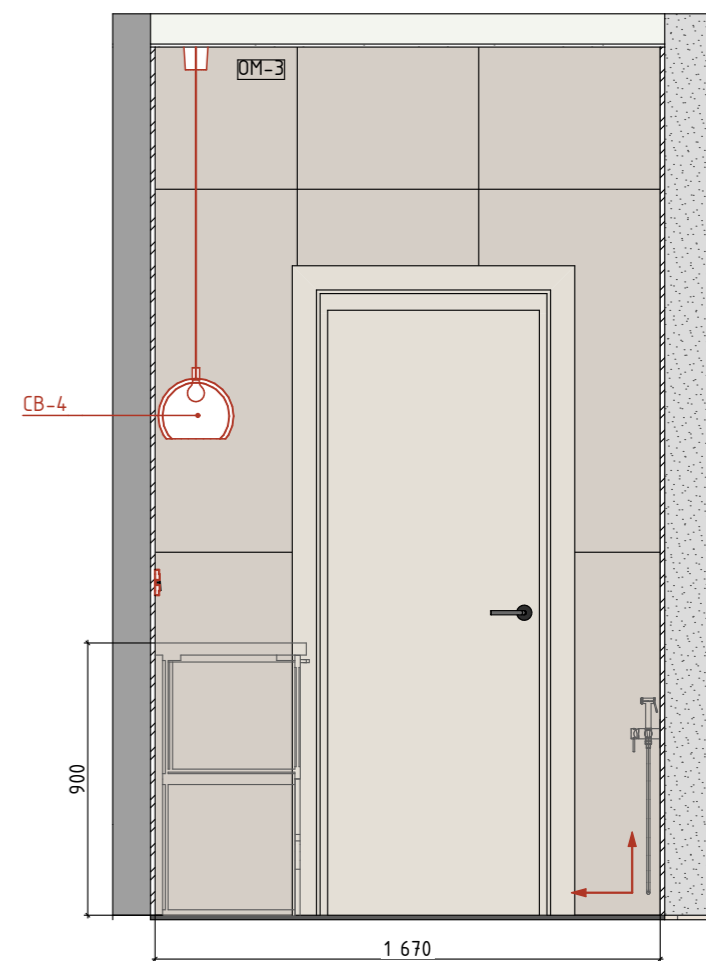

15

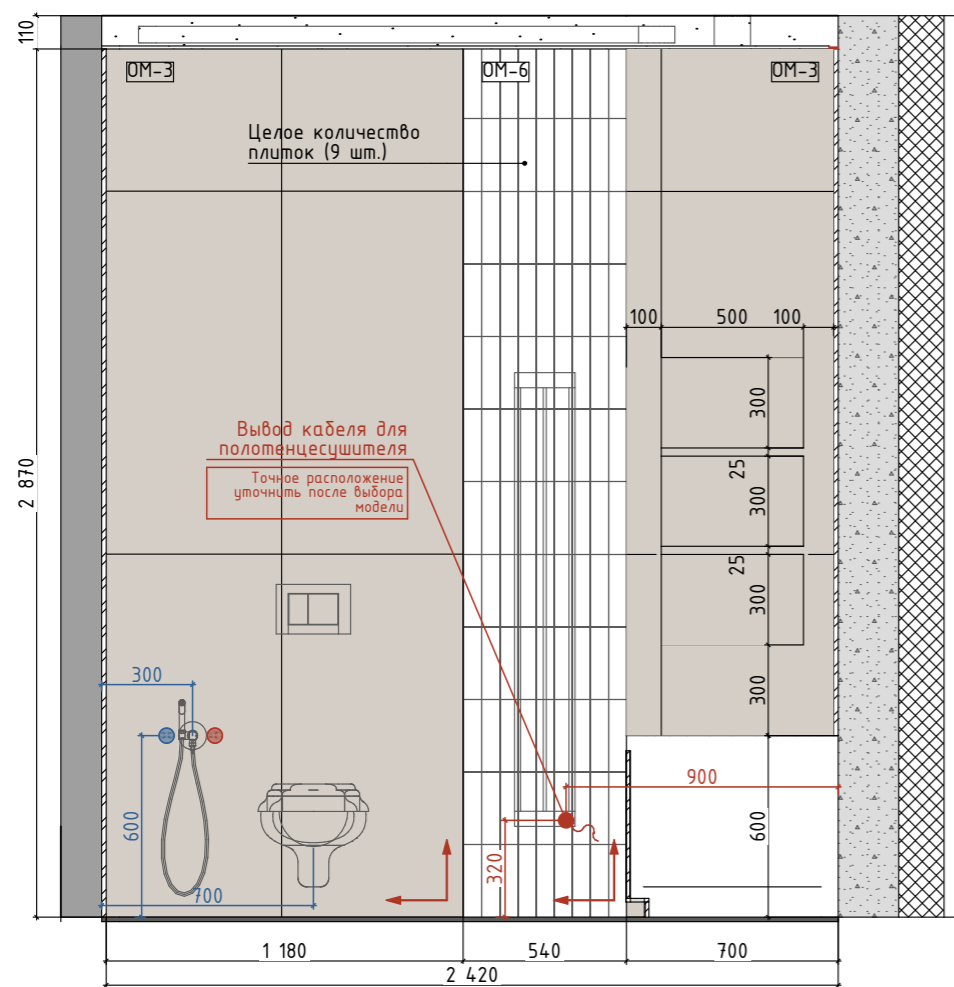

Примечания:

1. Все размеры указаны в миллиметрах.
2. Размеры указаны чистовые, высоты - от уровня чистового пола.
3. Площади покрытий указаны без учета запаса.
4. Размеры являются проектными. Возможны небольшие отклонения во время выполнения ремонтно-строительных работ. Все значительные отклонения обсудить.

	24/11_46	Дизайнер	Истомина А.	Дизайн-проект дома, г. Ижевск, 2024 г.	Дата	28.02.2025	Развертки: ванная	Лист	33
		Тел. для связи	8 (995) 297 44 14						

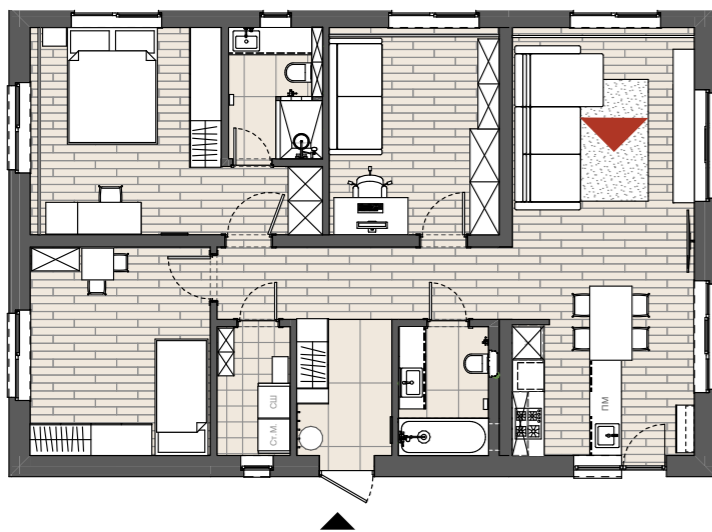

Примечания:

1. Визуализации носят эскизный характер и не являются инструкцией к действию.
2. Информация на чертежах является приоритетной по сравнению с визуализациями.

	24/11_46	Дизайнер	Истомина А.	Дизайн-проект дома, г. Ижевск, 2024 г.	Дата	28.02.2025	Визуализации: кухня-гостиная	Лист	34
		Тел. для связи	8 (995) 297 44 14						

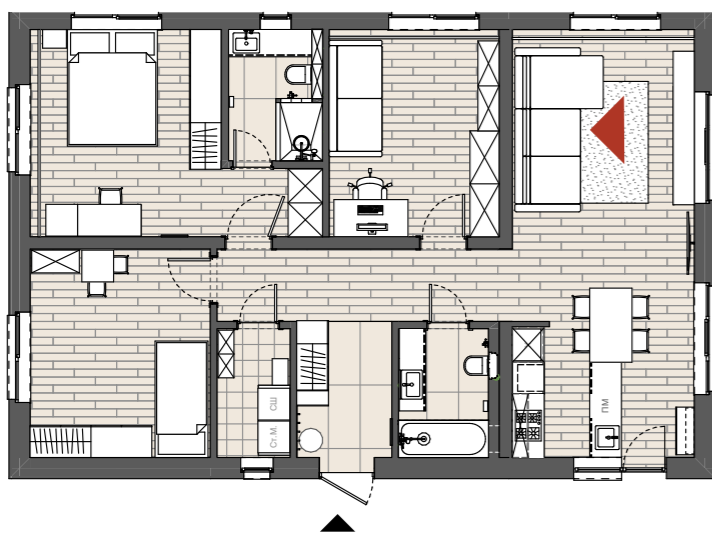

Примечания:

1. Визуализации носят эскизный характер и не являются инструкцией к действию.
2. Информация на чертежах является приоритетной по сравнению с визуализациями.

	24/11_46	Дизайнер	Истомина А.	Дизайн-проект дома, г. Ижевск, 2024 г.	Дата	28.02.2025	Визуализации: кухня-гостиная	Лист	35
		Тел. для связи	8 (995) 297 44 14						

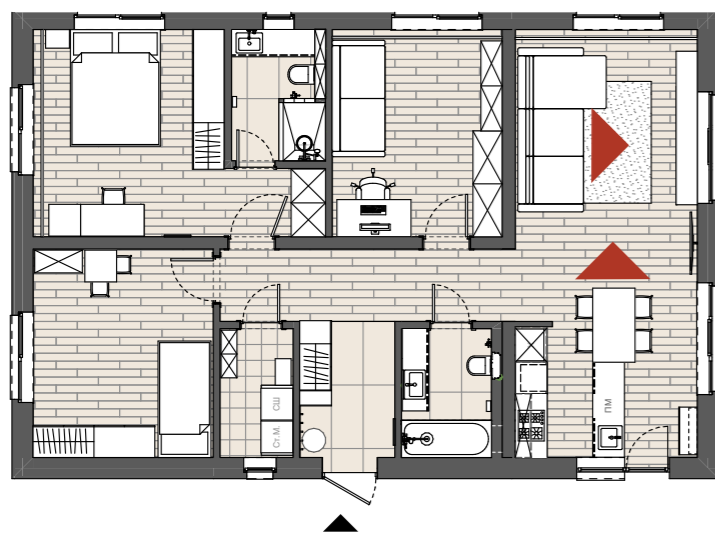

Примечания:

1. Визуализации носят эскизный характер и не являются инструкцией к действию.
2. Информация на чертежах является приоритетной по сравнению с визуализациями.

	24/11_46	Дизайнер	Истомина А.	Дизайн-проект дома, г. Ижевск, 2024 г.	Дата 28.02.2025	Визуализации: кухня-гостиная	Лист 36
		Тел. для связи	8 (995) 297 44 14				



Примечания:

1. Визуализации носят эскизный характер и не являются инструкцией к действию.
2. Информация на чертежах является приоритетной по сравнению с визуализациями.

	24/11_46	Дизайнер	Истомина А.	Дизайн-проект дома, г. Ижевск, 2024 г.	Дата	28.02.2025	Визуализации: кухня-гостиная	Лист	37
		Тел. для связи	8 (995) 297 44 14						

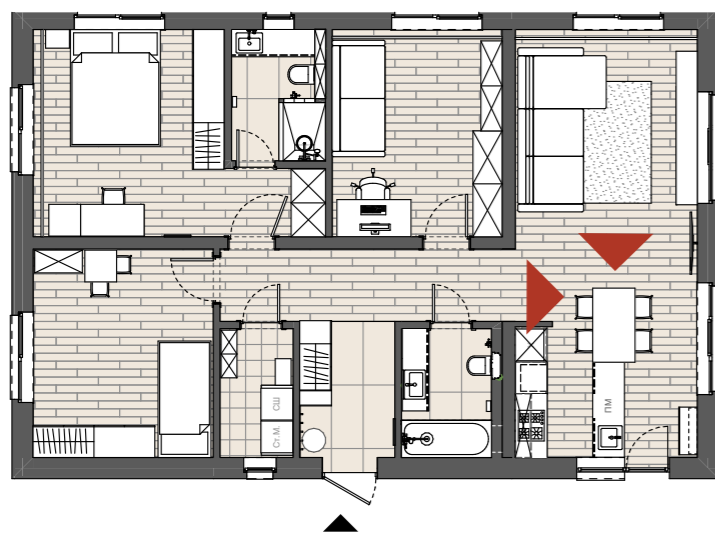

Примечания:

1. Визуализации носят эскизный характер и не являются инструкцией к действию.
2. Информация на чертежах является приоритетной по сравнению с визуализациями.

	24/11_46	Дизайнер	Истомина А.	Дизайн-проект дома, г. Ижевск, 2024 г.	Дата	28.02.2025	Визуализации: кухня-гостиная	Лист	38
		Тел. для связи	8 (995) 297 44 14						

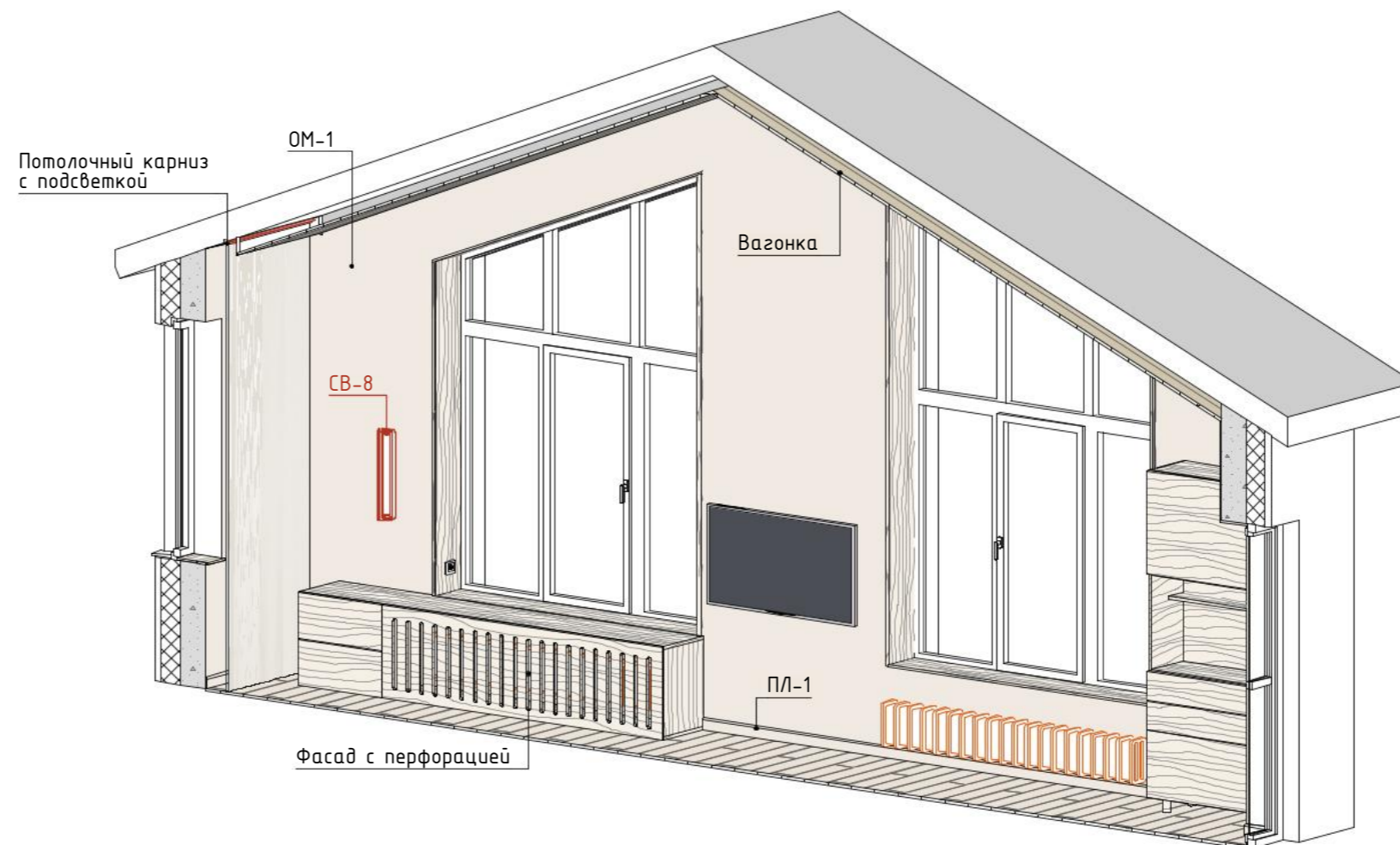
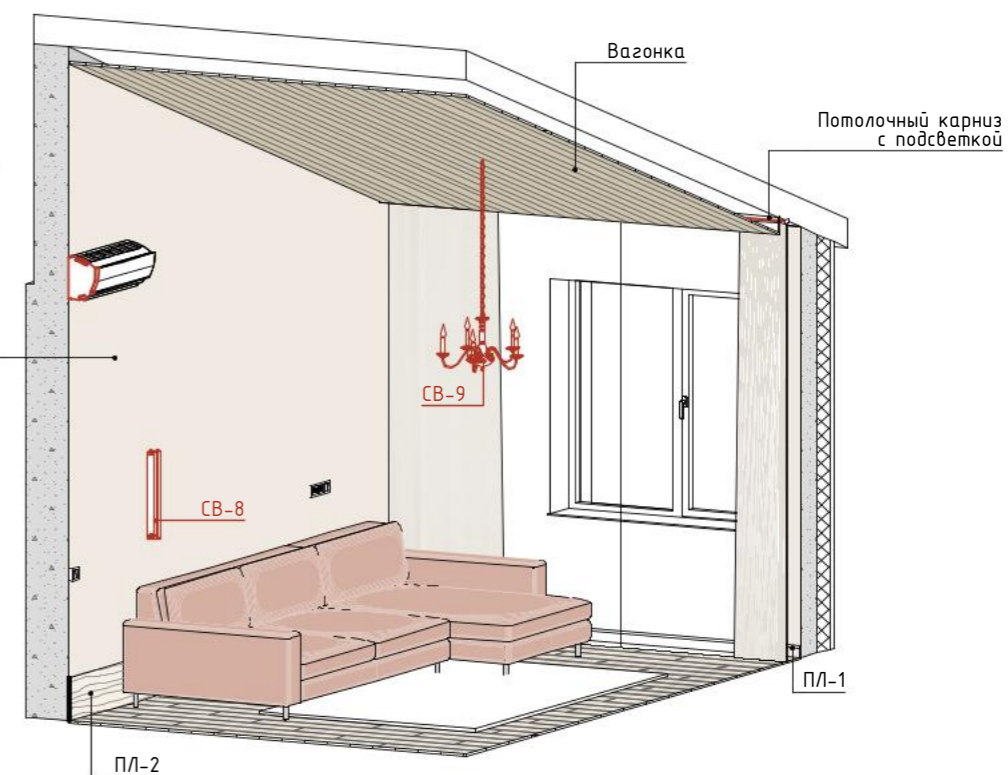
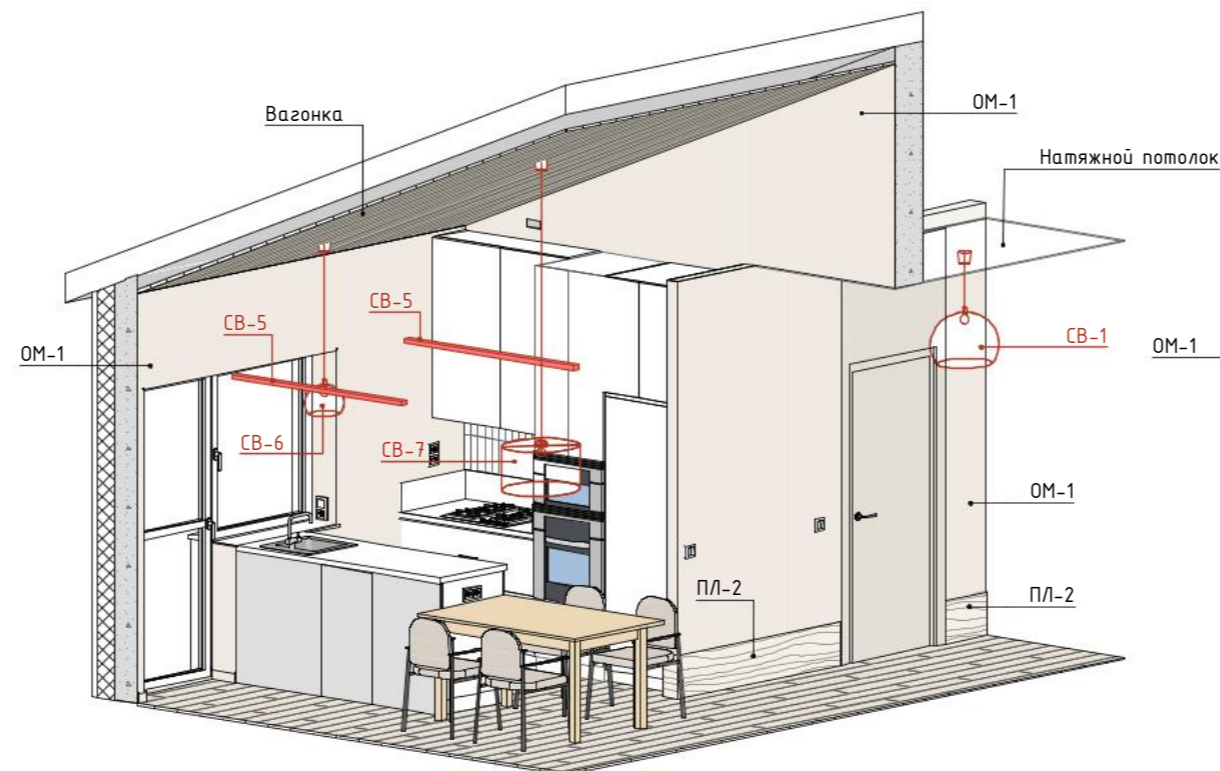
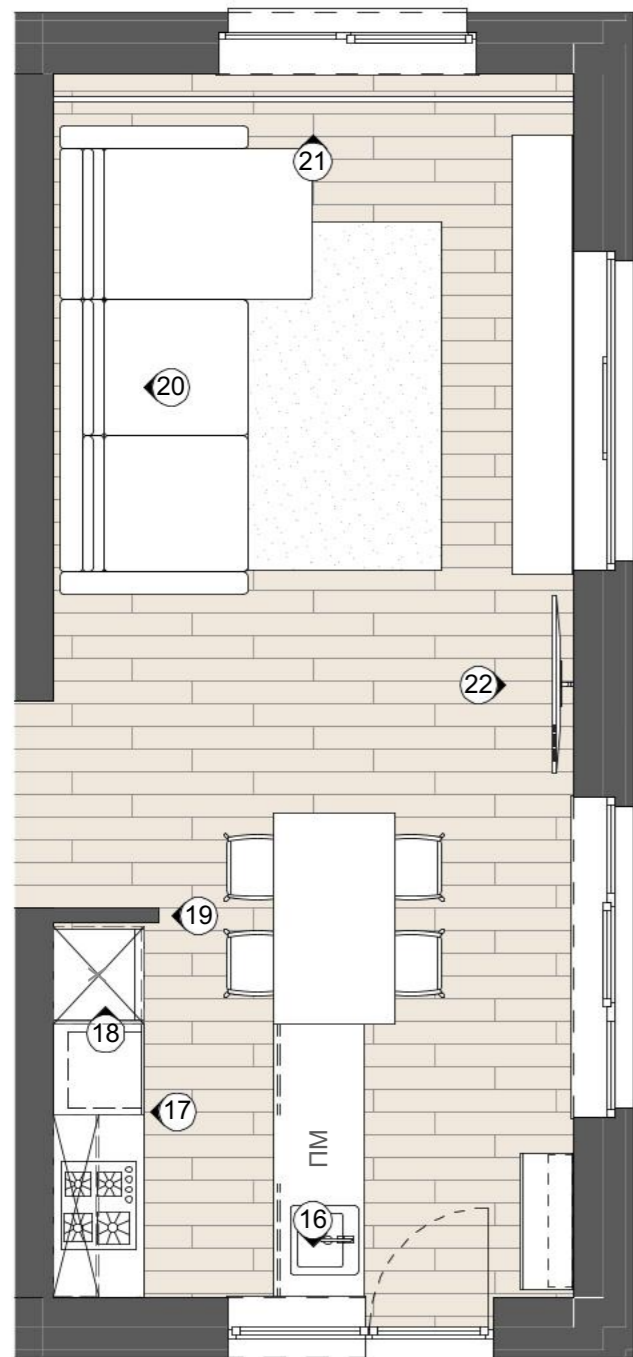

Примечания:

1. Все размеры указаны в миллиметрах.
2. Размеры указаны чистовые, высоты – от уровня чистового пола.
3. Размеры являются проектными. Возможны небольшие отклонения во время выполнения ремонтно-строительных работ. Все значительные отклонения обсудить.

	24/11_46	Дизайнер	Истомина А.	Дизайн-проект дома, г. Ижевск, 2024 г.	Дата 28.02.2025	Кухня-гостиная	Лист 39
		Тел. для связи	8 (995) 297 44 14				

16

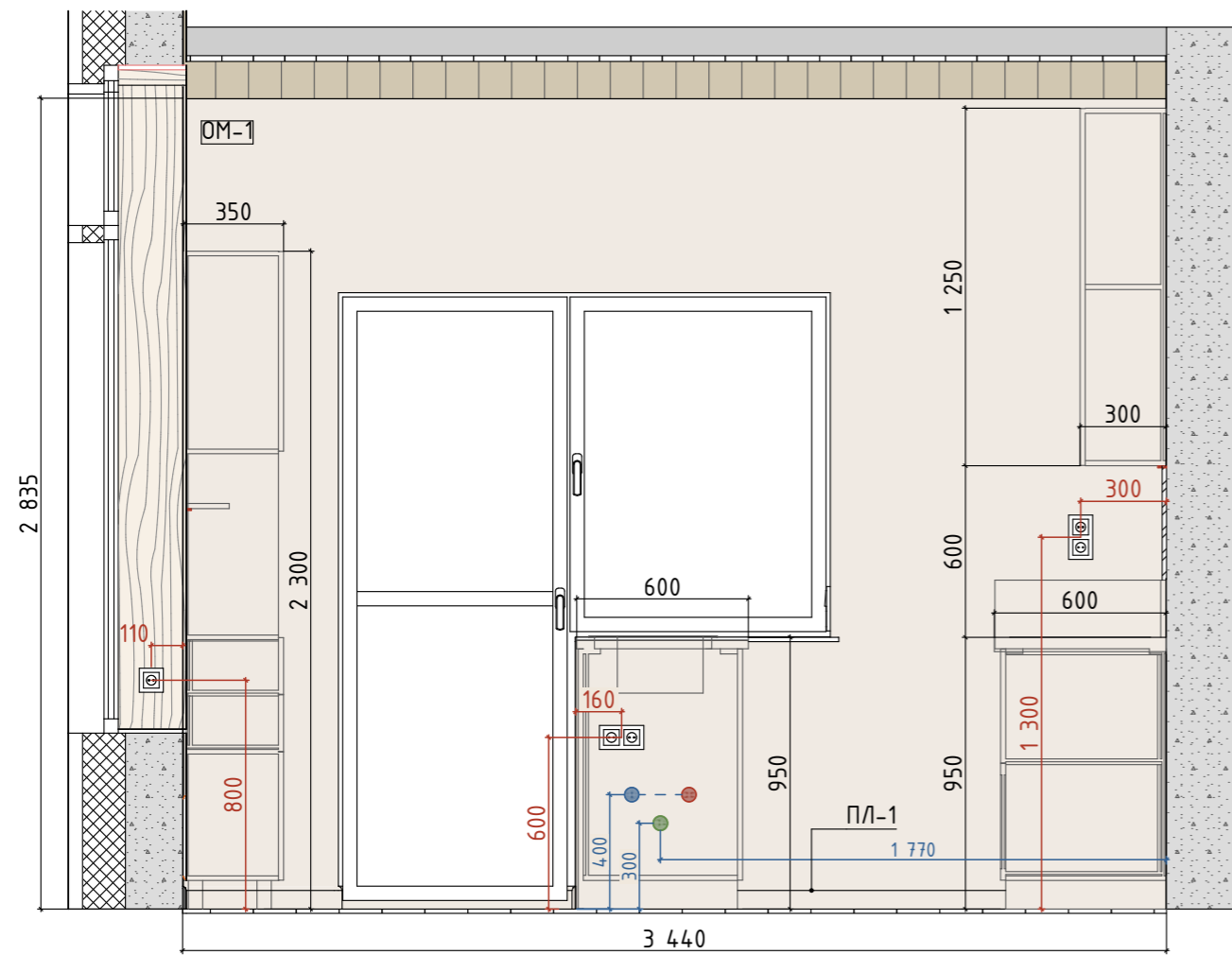

18

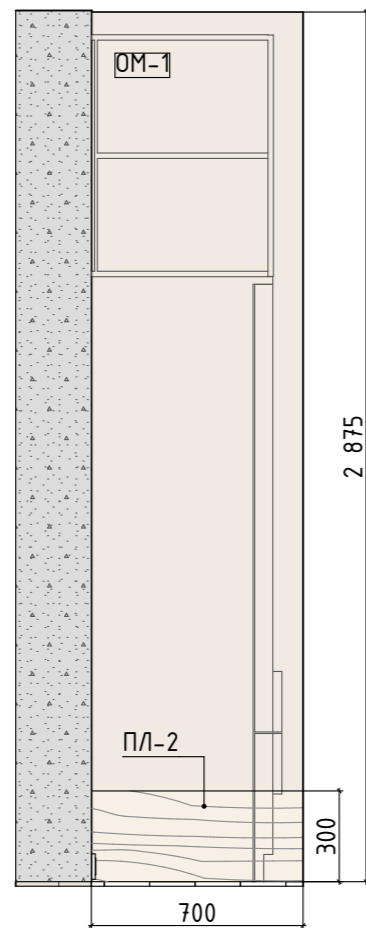

19

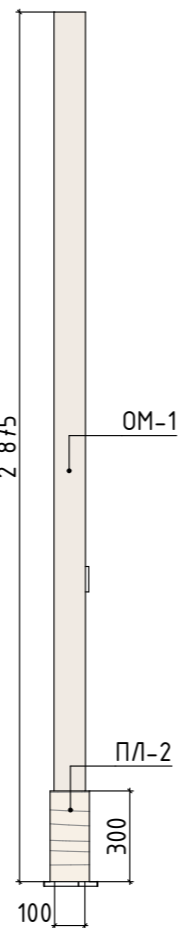

17

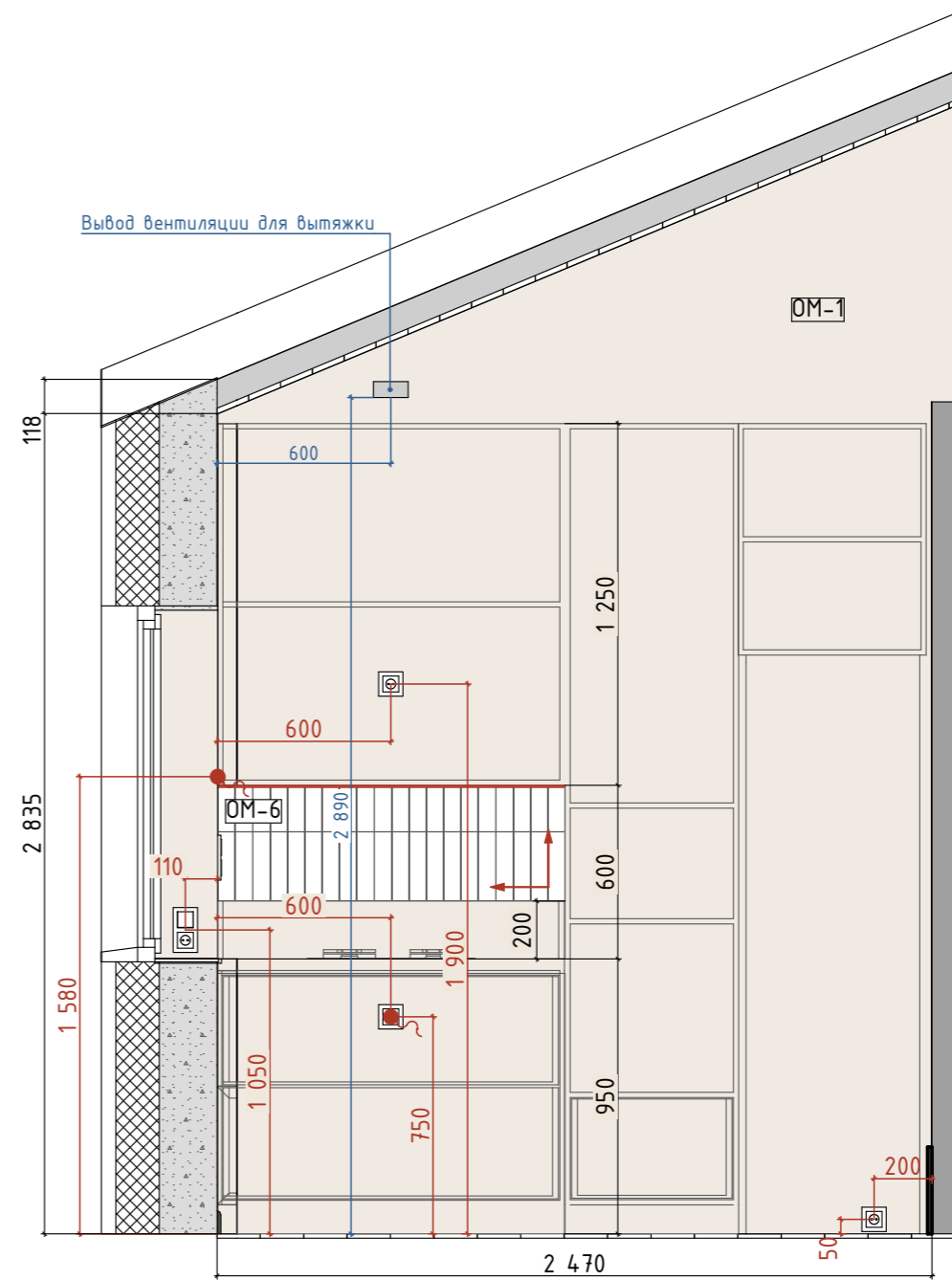

Примечания:

1. Все размеры указаны в миллиметрах.
2. Размеры указаны чистовые, высоты - от уровня чистового пола.
3. Площади покрытий указаны без учета запаса.
4. Размеры являются проектными. Возможны небольшие отклонения во время выполнения ремонтно-строительных работ. Все значительные отклонения обсудить.

	24/11_46	Дизайнер Истомина А.	Дизайн-проект дома, г. Ижевск, 2024 г.	Дата 28.02.2025	Развертки: кухня-гостиная	Лист 40
		Тел. для связи 8 (995) 297 44 14				

21

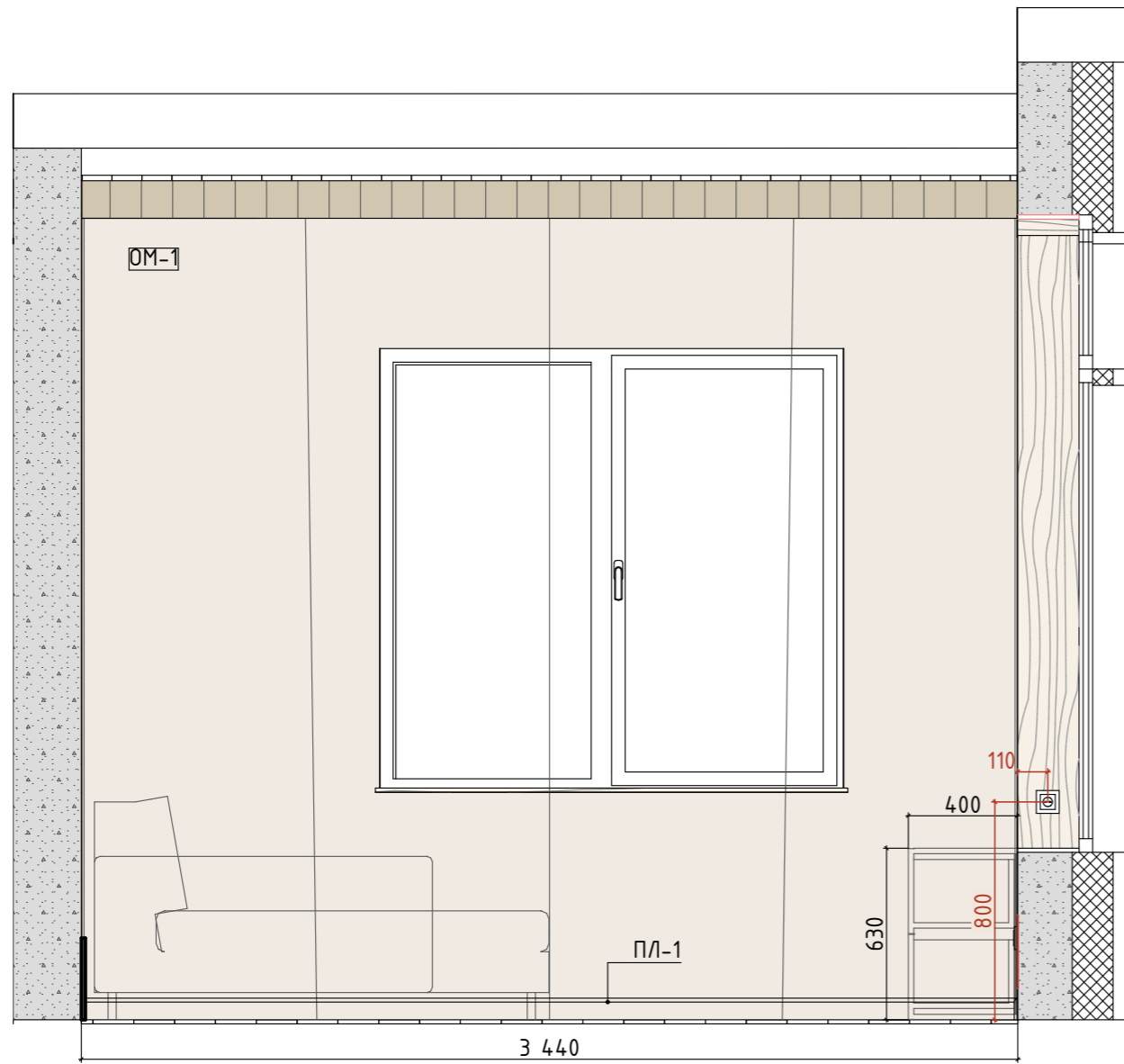

20

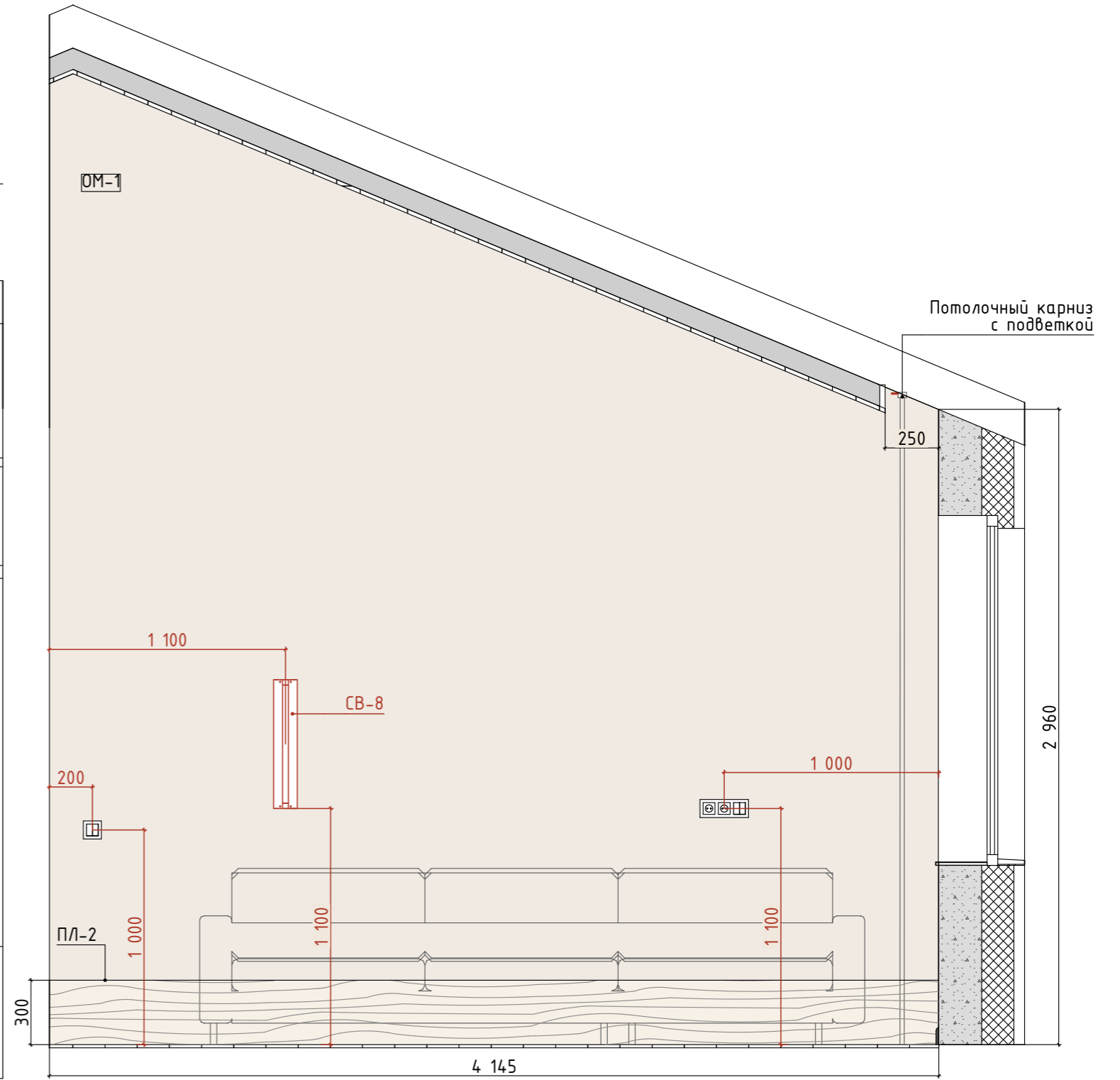

Примечания:

1. Все размеры указаны в миллиметрах.
2. Размеры указаны чистовые, высоты – от уровня чистового пола.
3. Площади покрытий указаны без учета запаса.
4. Размеры являются проектными. Возможны небольшие отклонения во время выполнения ремонтно-строительных работ. Все значительные отклонения обсудить.

	24/11_46	Дизайнер	Истомина А.	Дизайн-проект дома, г. Ижевск, 2024 г.	Дата	28.02.2025	Развертки: кухня-гостиная	Лист	41
		Тел. для связи	8 (995) 297 44 14						

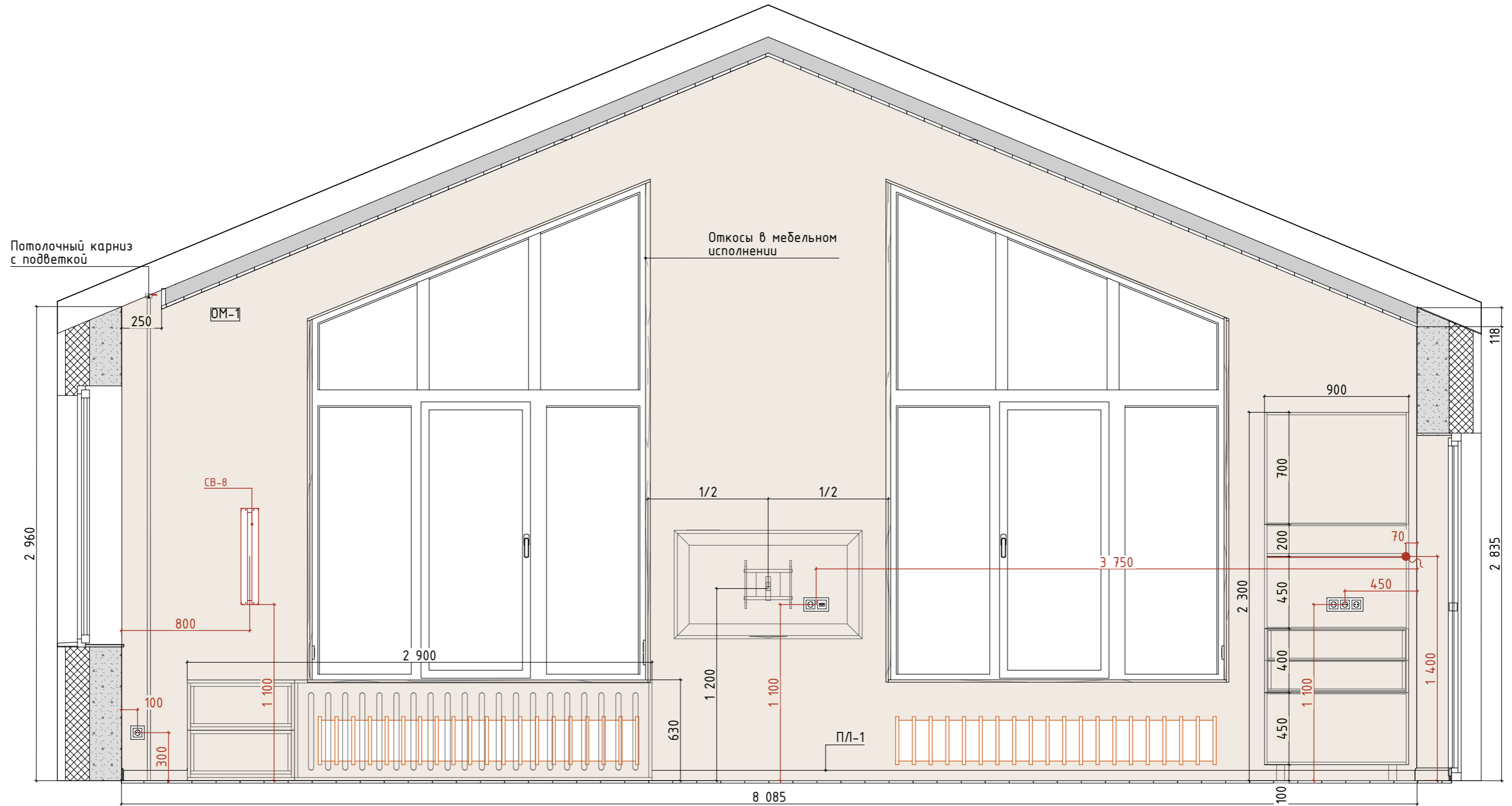

Примечания:

1. Все размеры указаны в миллиметрах.
2. Размеры указаны чистовые, высоты - от уровня чистового пола.
3. Площади покрытий указаны без учета запаса.
4. Размеры являются проектными. Возможны небольшие отклонения во время выполнения ремонтно-строительных работ. Все значительные отклонения обсудить.

	24/11_46	Дизайнер	Истомина А.	Дизайн-проект дома, г. Ижевск, 2024 г.	Дата	28.02.2025	Развертки: кухня-гостиная	Лист	42
		Тел. для связи	8 (995) 297 44 14						

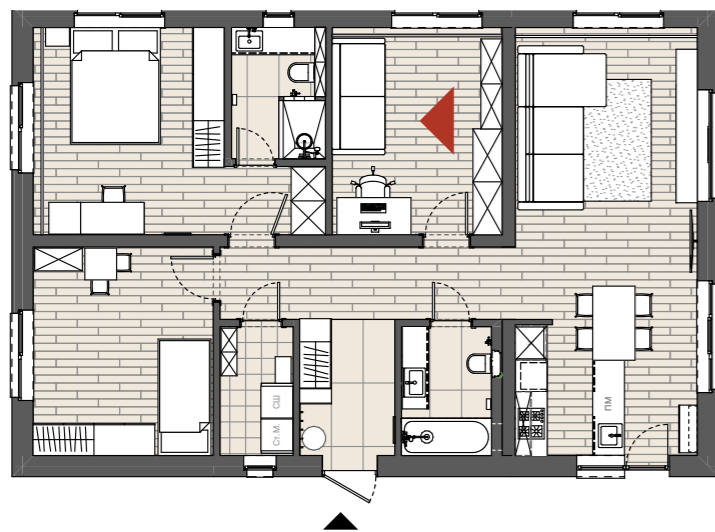

Примечания:

1. Визуализации носят эскизный характер и не являются инструкцией к действию.
2. Информация на чертежах является приоритетной по сравнению с визуализациями.

	24/11_46	Дизайнер	Истомина А.	Дизайн-проект дома, г. Ижевск, 2024 г.	Дата	28.02.2025	Визуализации: кабинет	Лист	43
		Тел. для связи	8 (995) 297 44 14						

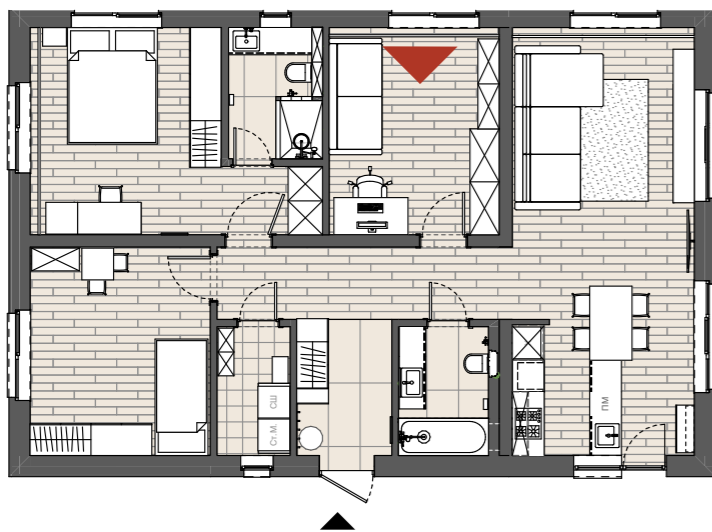

Примечания:

1. Визуализации носят эскизный характер и не являются инструкцией к действию.
2. Информация на чертежах является приоритетной по сравнению с визуализациями.

	24/11_46	Дизайнер	Истомина А.	Дизайн-проект дома, г. Ижевск, 2024 г.	Дата	28.02.2025	Визуализации: кабинет	Лист	44
		Тел. для связи	8 (995) 297 44 14						

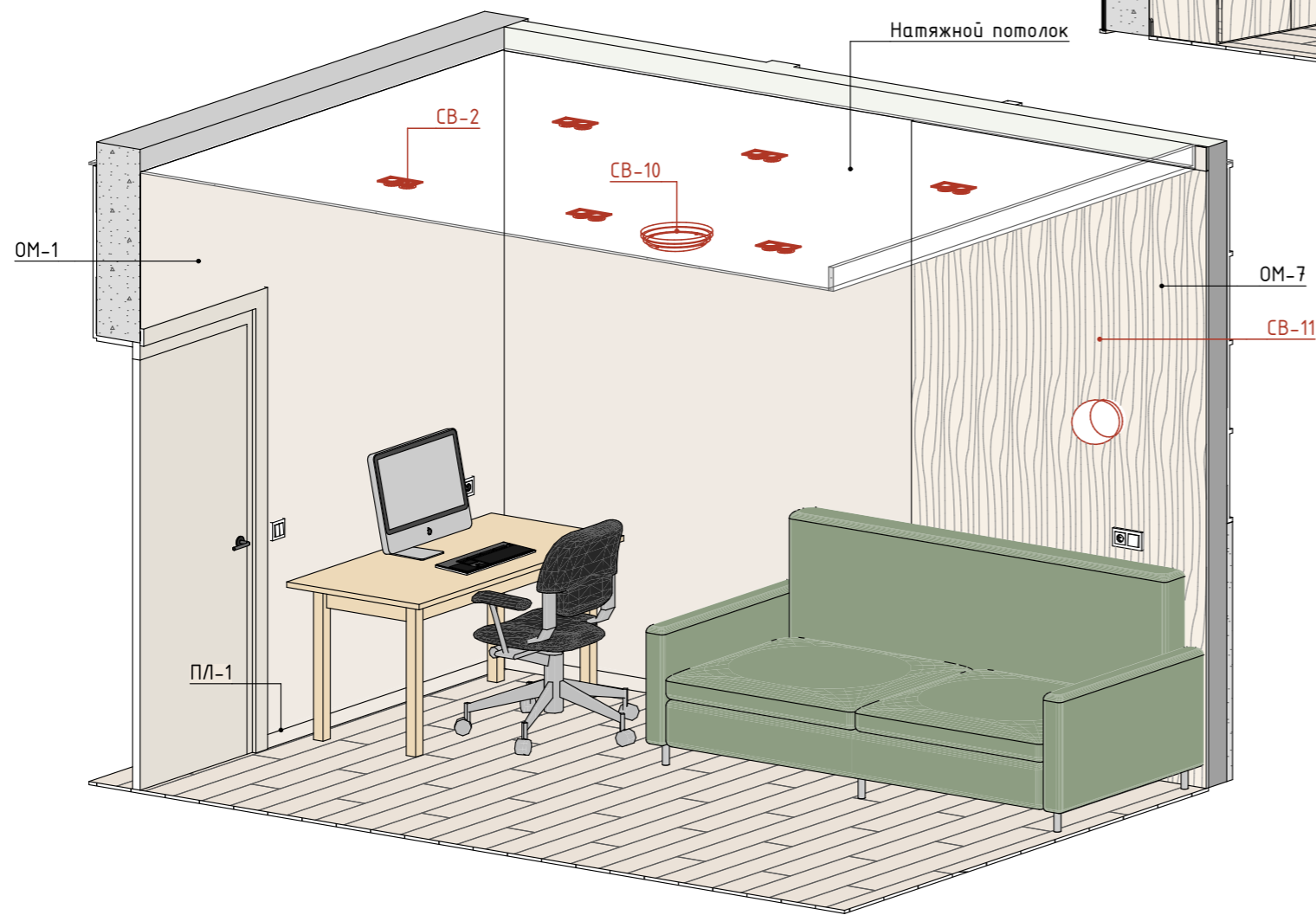
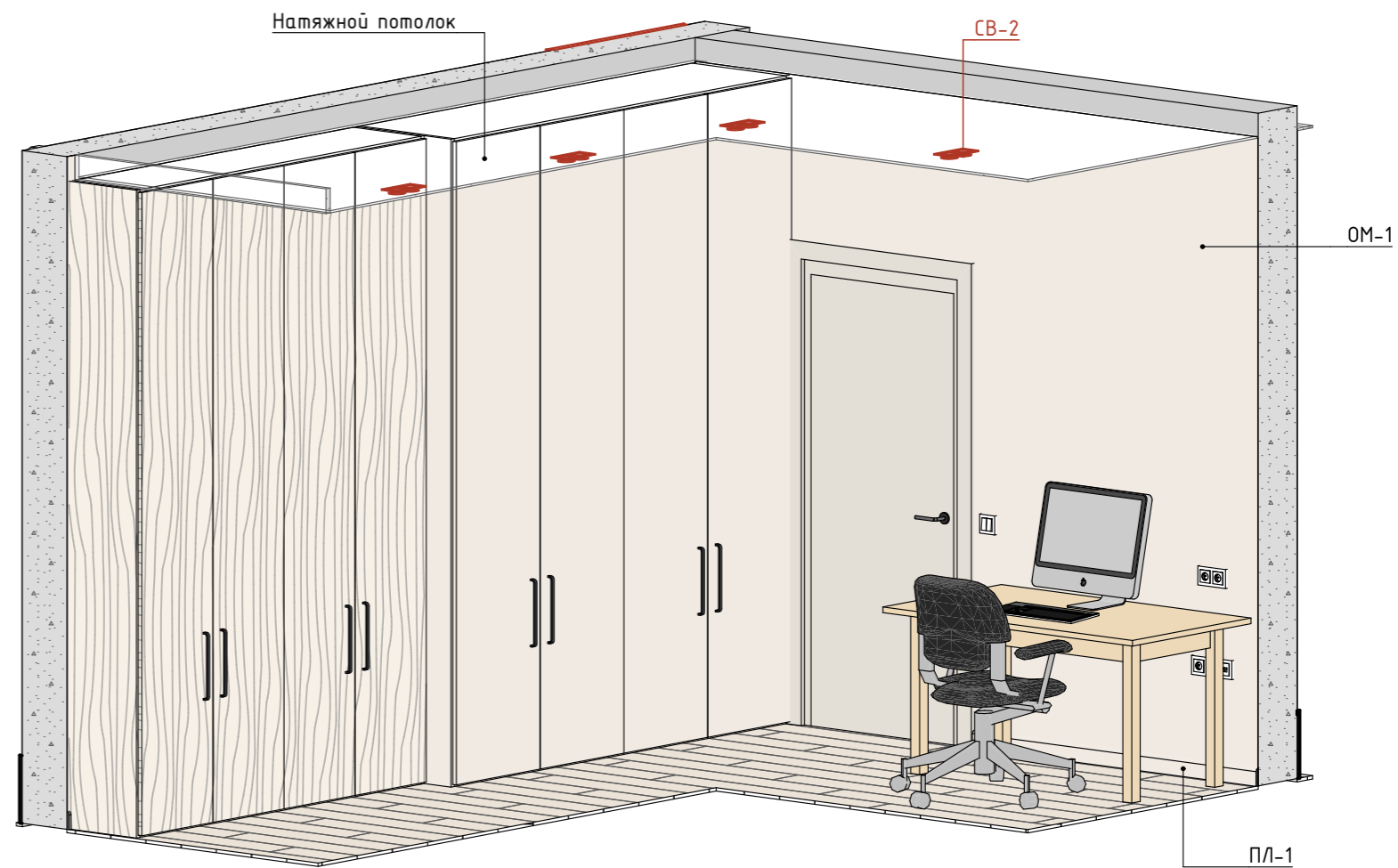
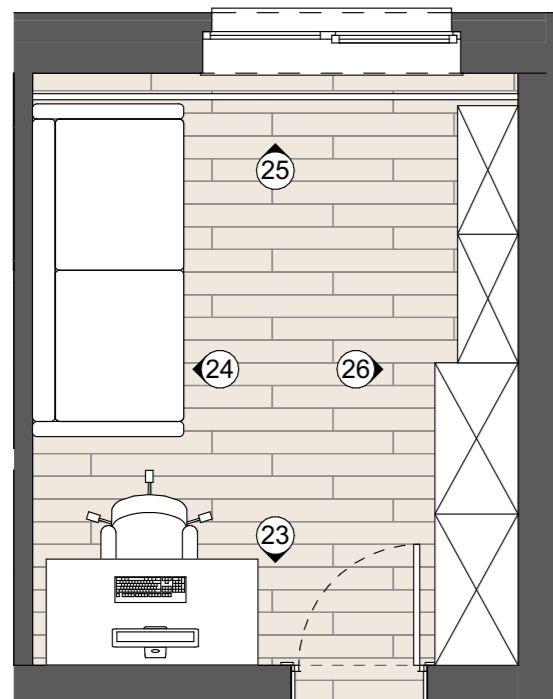

Примечания:

1. Все размеры указаны в миллиметрах.
2. Размеры указаны чистовые, высоты – от уровня чистового пола.
3. Размеры являются проектными. Возможны небольшие отклонения во время выполнения ремонтно-строительных работ. Все значительные отклонения обсудить.

	24/11_46	Дизайнер	Истомина А.	Дизайн-проект дома, г. Ижевск, 2024 г.	Дата	28.02.2025	Кабинет	Лист	45
		Тел. для связи	8 (995) 297 44 14						

23

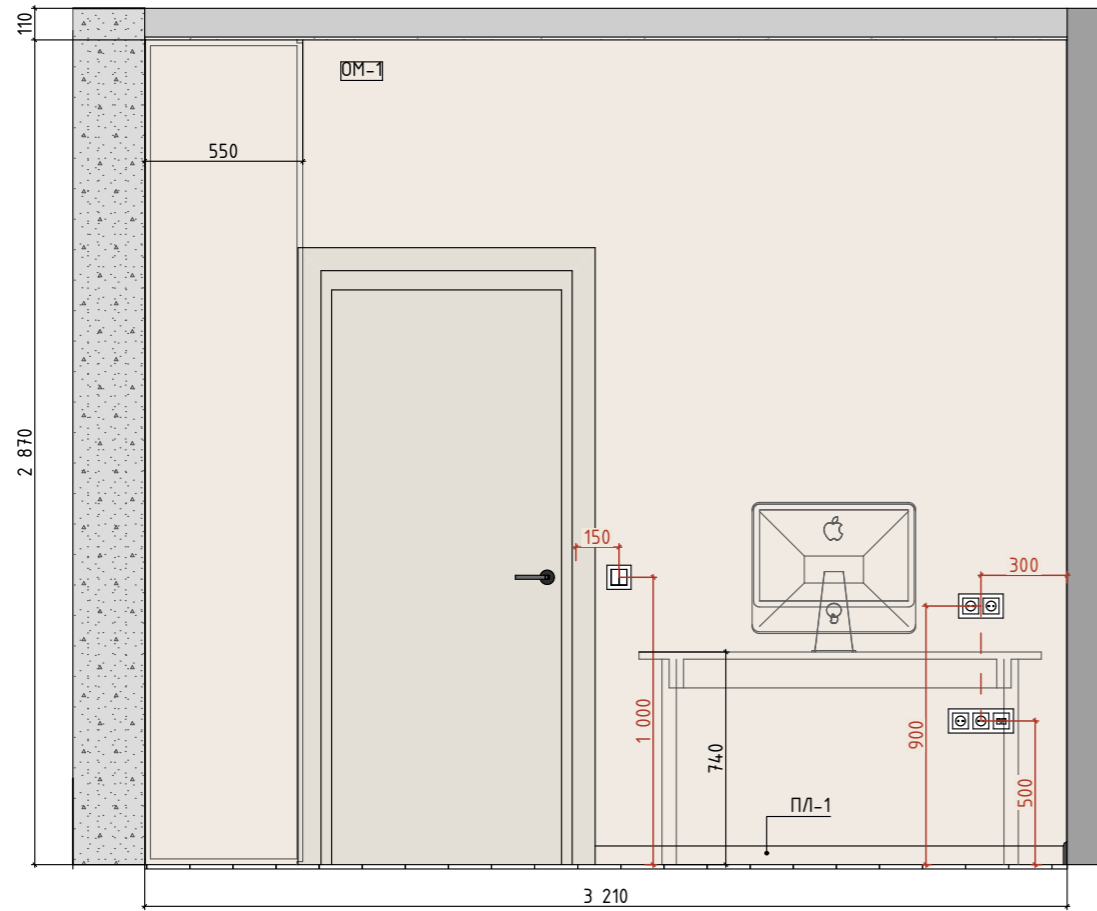

25

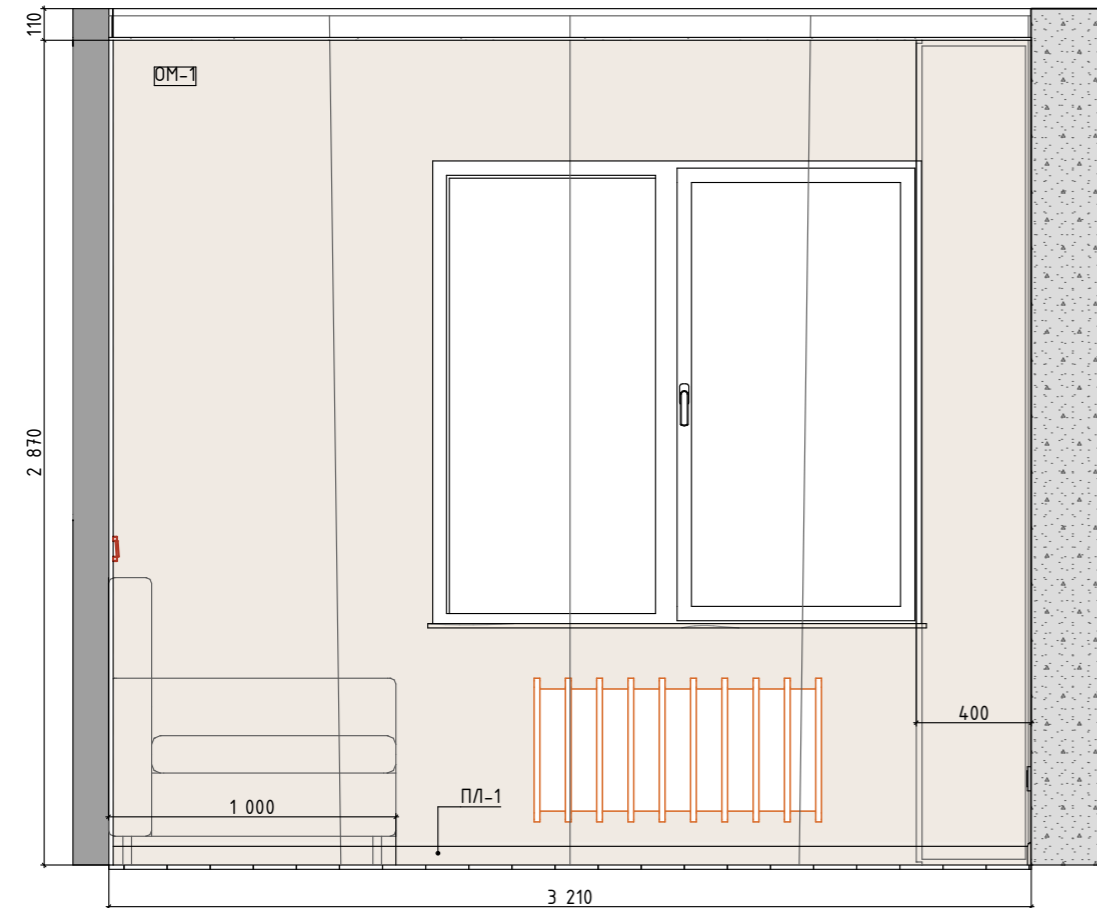

24

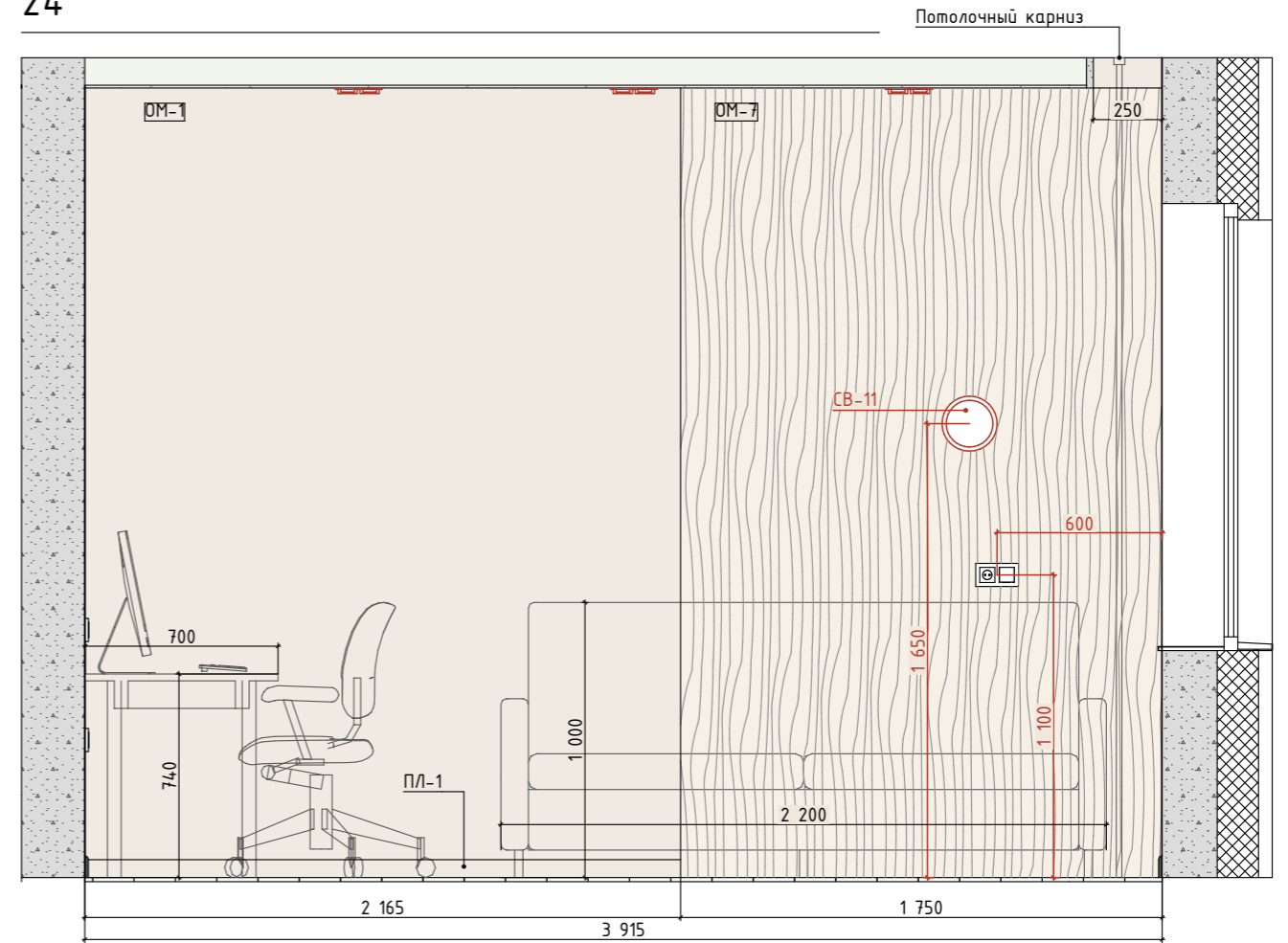

26

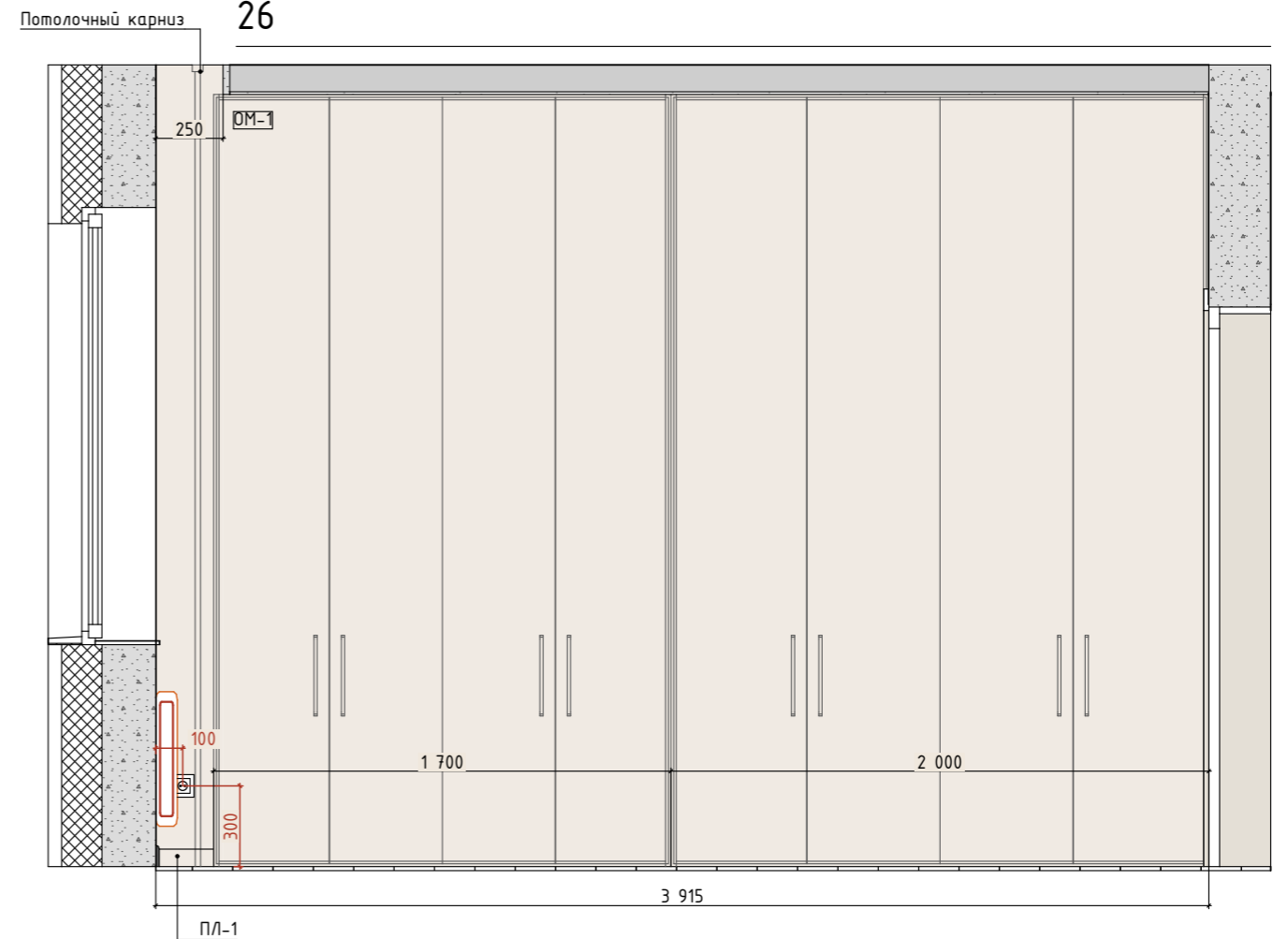

Примечания:

1. Все размеры указаны в миллиметрах.
2. Размеры указаны чистовые, высоты - от уровня чистового пола.
3. Площади покрытий указаны без учета запаса.
4. Размеры являются проектными. Возможны небольшие отклонения во время выполнения ремонтно-строительных работ. Все значительные отклонения обсудить.

	24/11_46	Дизайнер	Истомина А.	Дизайн-проект дома, г. Ижевск, 2024 г.	Дата	28.02.2025	Развертки: кабинет	Лист	46
		Тел. для связи	8 (995) 297 44 14						

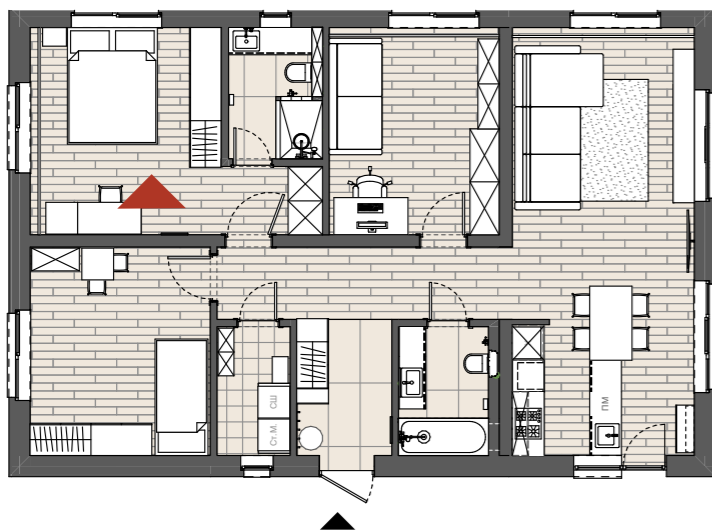

Примечания:

1. Визуализации носят эскизный характер и не являются инструкцией к действию.
2. Информация на чертежах является приоритетной по сравнению с визуализациями.

	24/11_46	Дизайнер	Истомина А.	Дизайн-проект дома, г. Ижевск, 2024 г.	Дата 28.02.2025	Визуализации: спальня	Лист 47
		Тел. для связи	8 (995) 297 44 14				

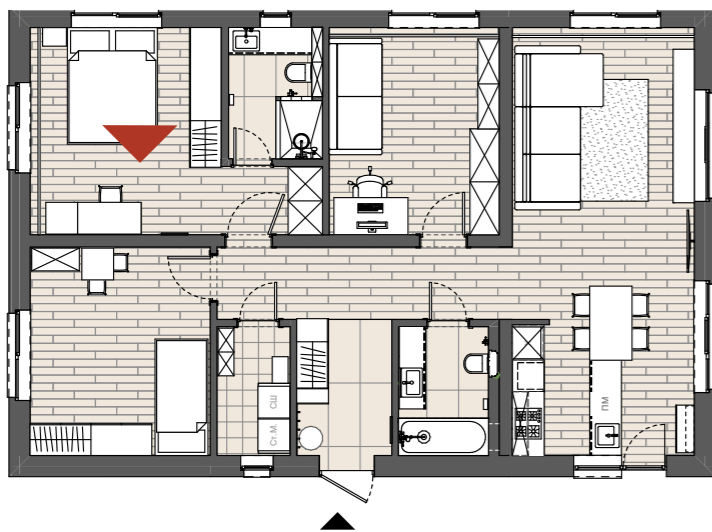

Примечания:

1. Визуализации носят эскизный характер и не являются инструкцией к действию.
2. Информация на чертежах является приоритетной по сравнению с визуализациями.

	24/11_46	Дизайнер	Истомина А.	Дизайн-проект дома, г. Ижевск, 2024 г.	Дата	28.02.2025	Визуализации: спальня	Лист	48
		Тел. для связи	8 (995) 297 44 14						

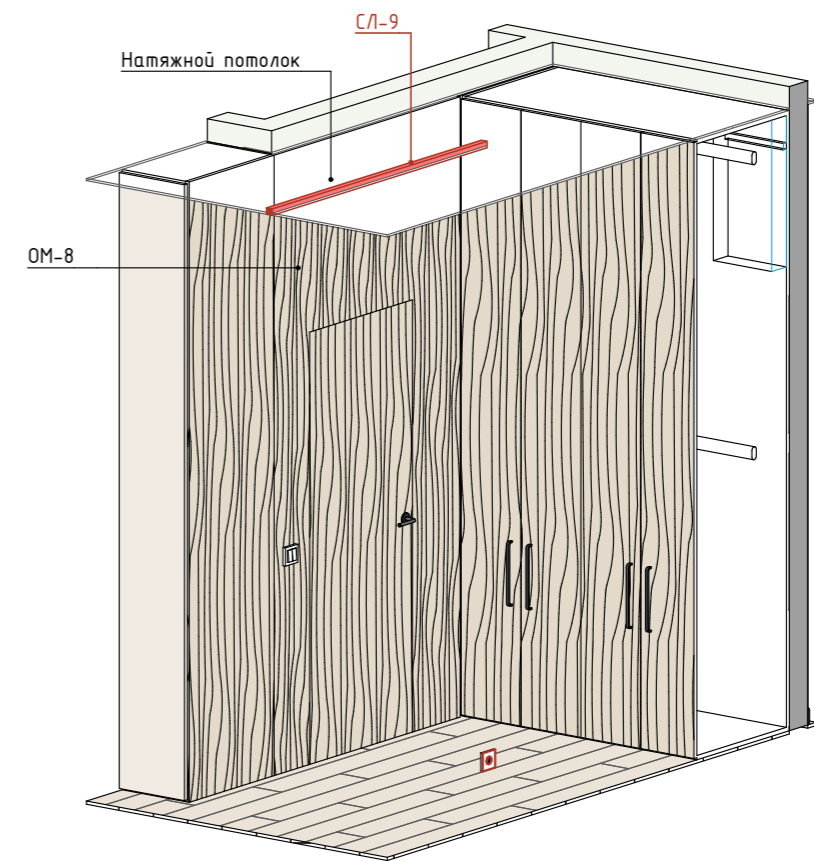
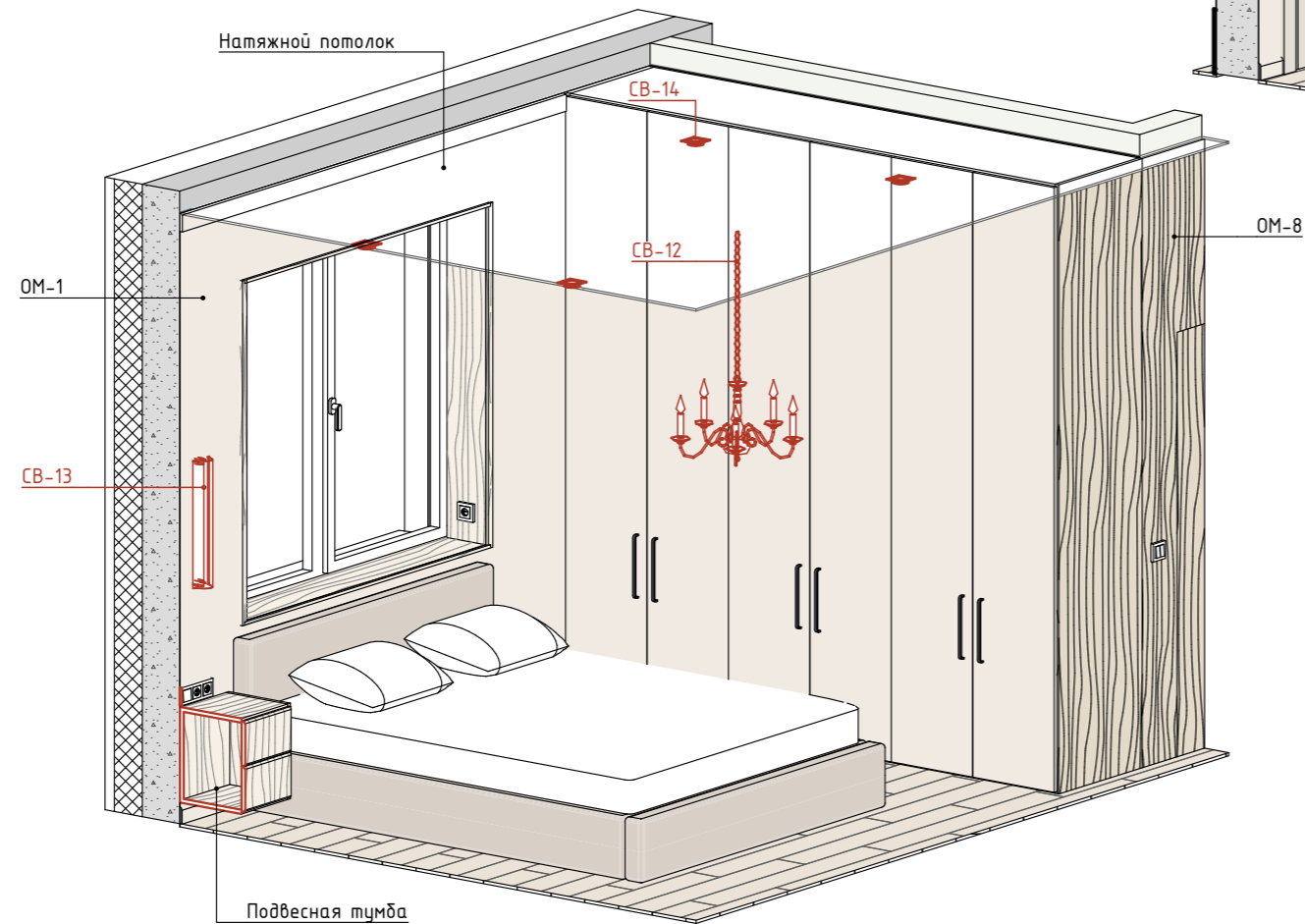
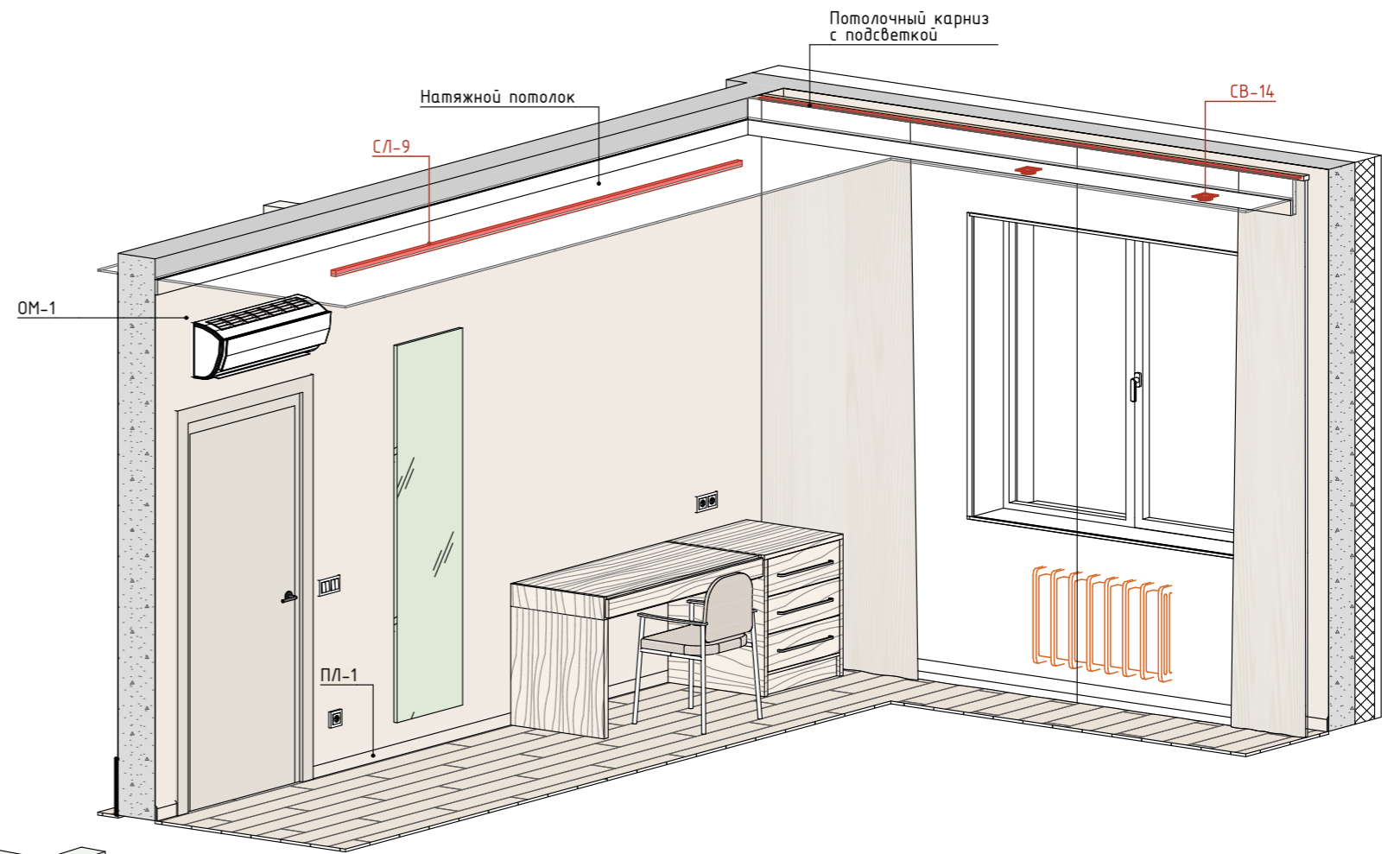
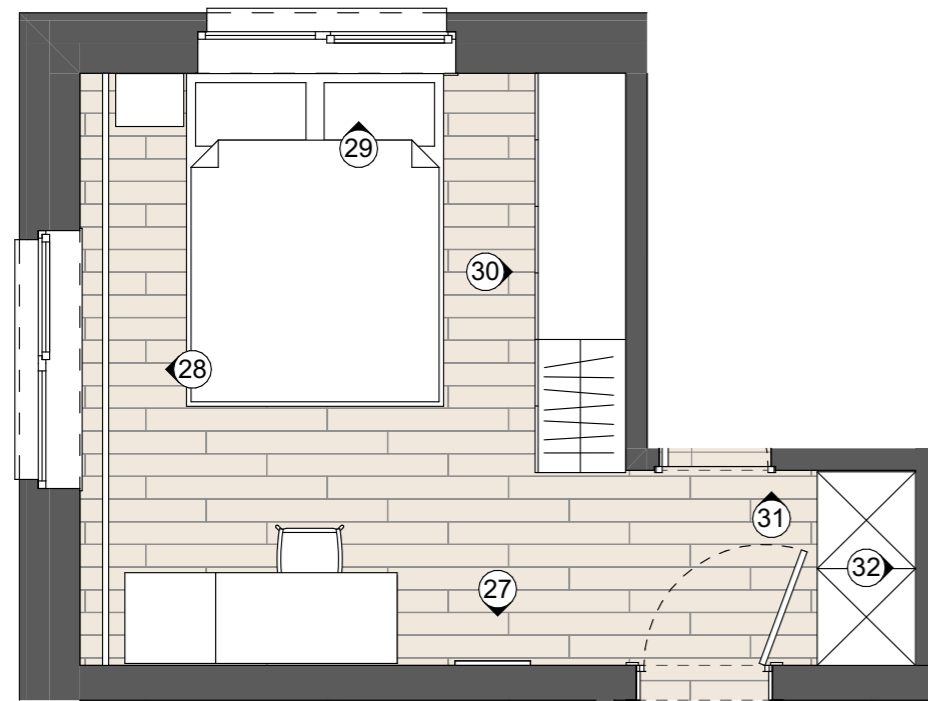

Примечания:

1. Все размеры указаны в миллиметрах.
2. Размеры указаны чистовые, высоты – от уровня чистового пола.
3. Размеры являются проектными. Возможны небольшие отклонения во время выполнения ремонтно-строительных работ. Все значительные отклонения обсудить.

	24/11_46	Дизайнер	Истомина А.	Дизайн-проект дома, г. Ижевск, 2024 г.	Дата 28.02.2025	Спальня	Лист 49
			Тел. для связи				

27

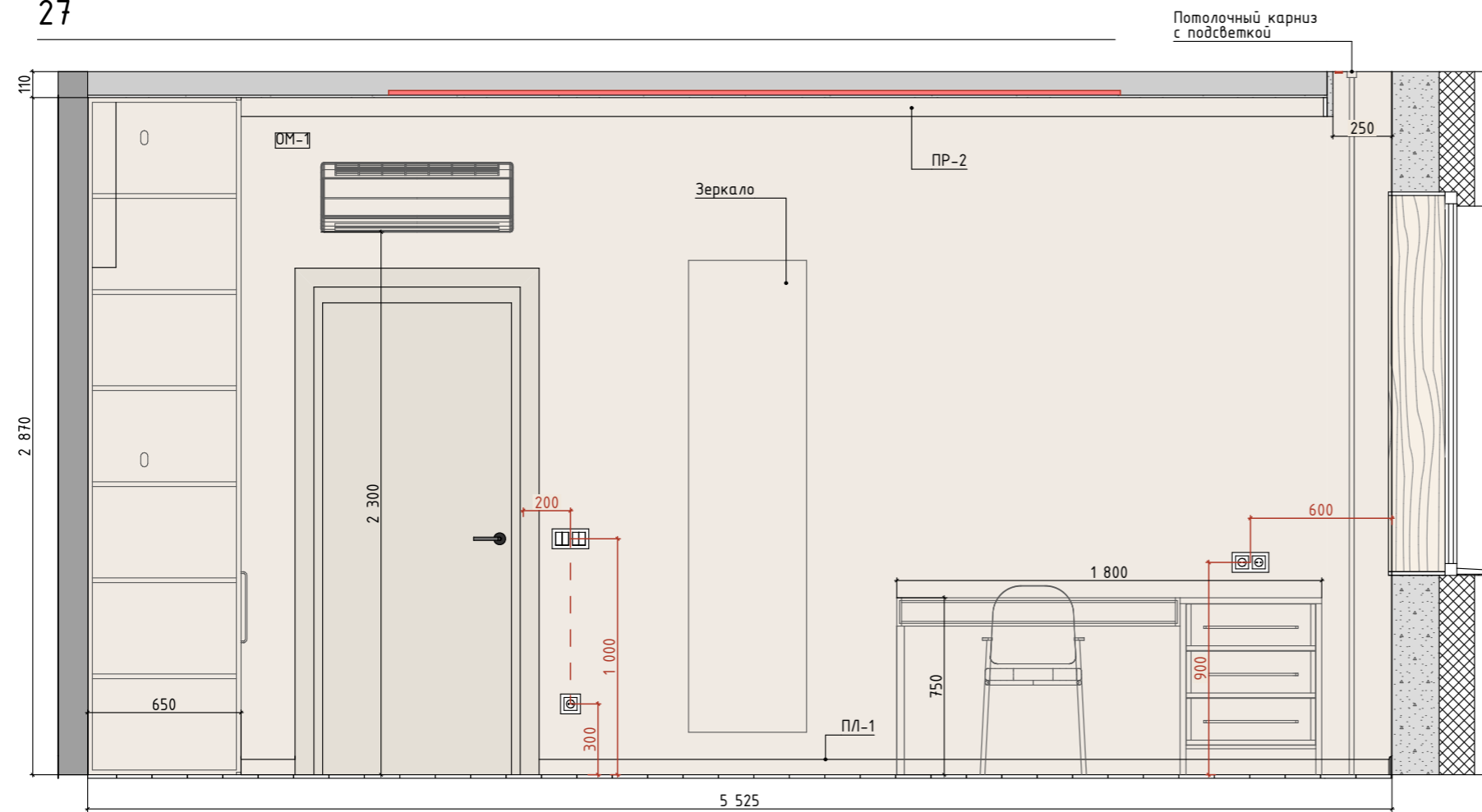

Примечания:

1. Все размеры указаны в миллиметрах.
2. Размеры указаны чистовые, высоты - от уровня чистового пола.
3. Площади покрытий указаны без учета запаса.
4. Размеры являются проектными. Возможны небольшие отклонения во время выполнения ремонтно-строительных работ. Все значительные отклонения обсудить.

28

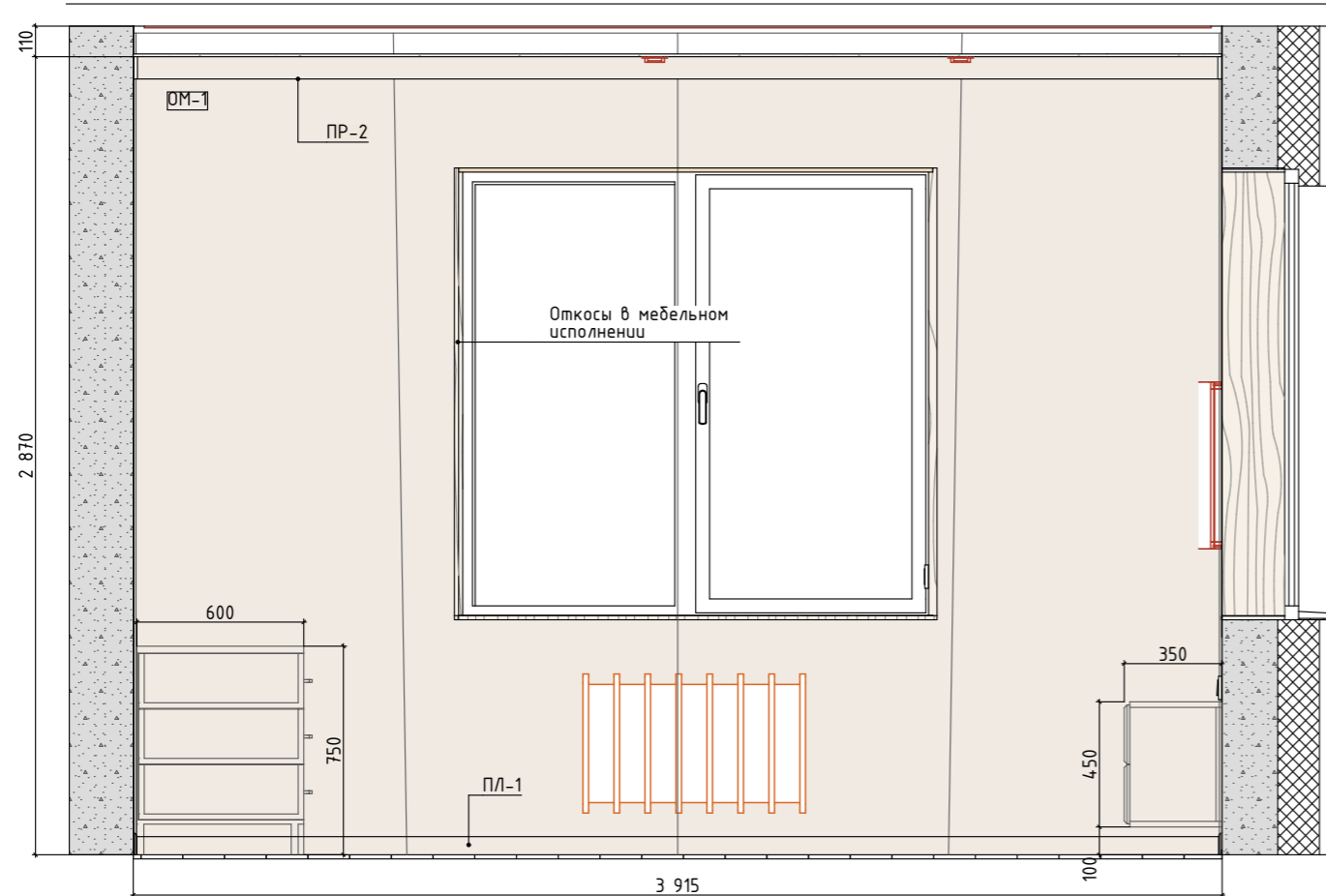

29

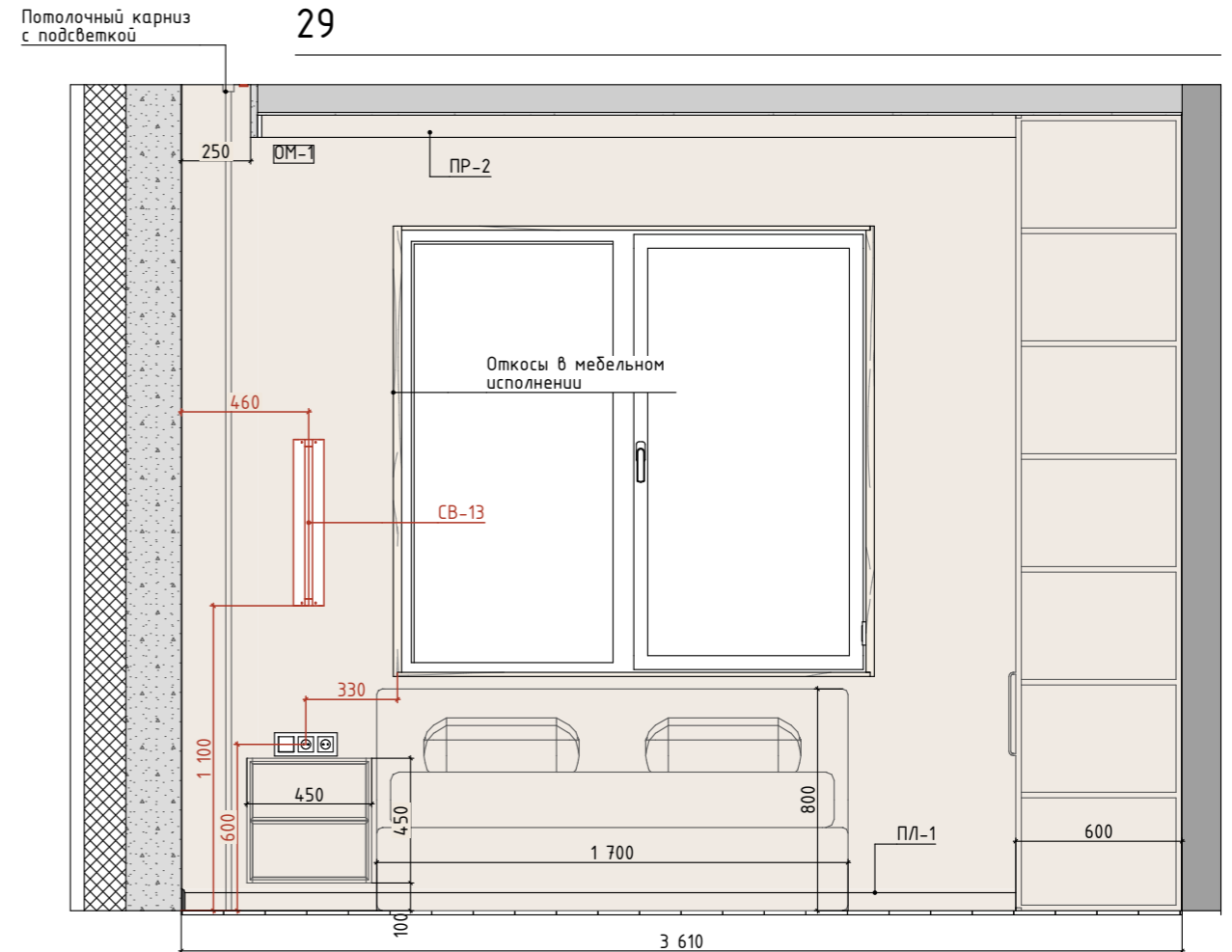

30

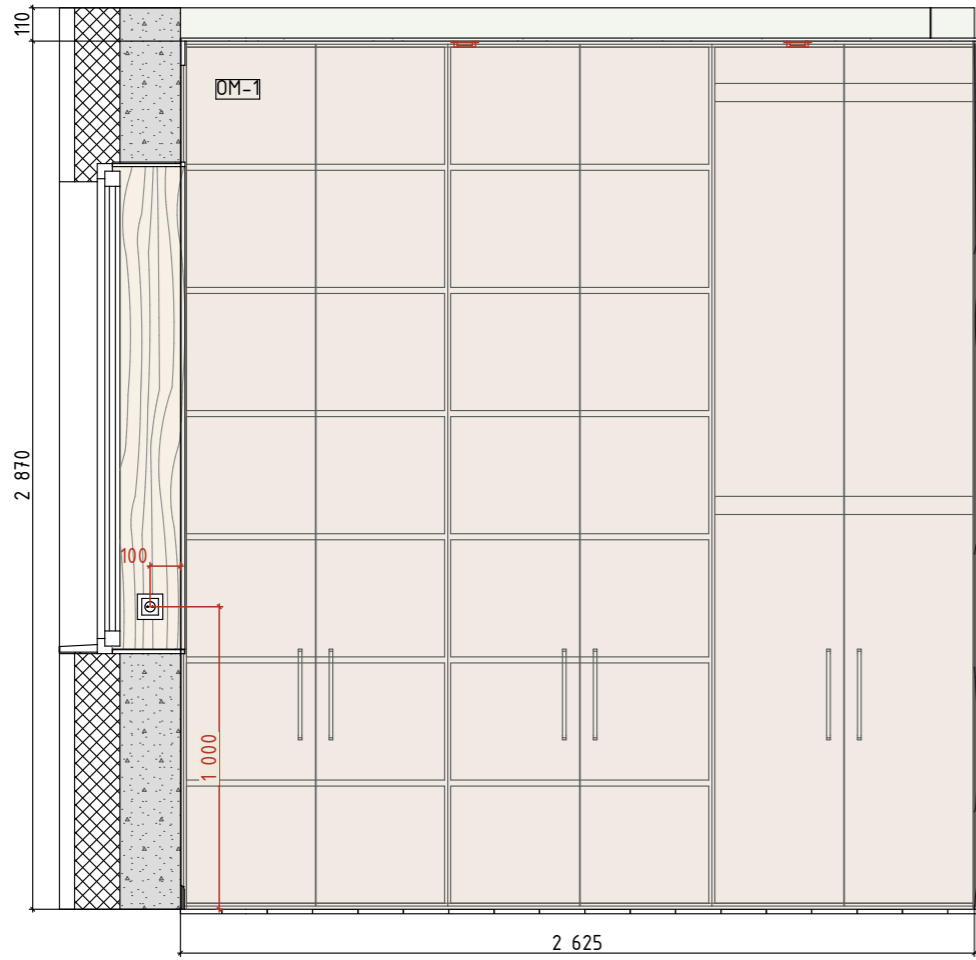

31

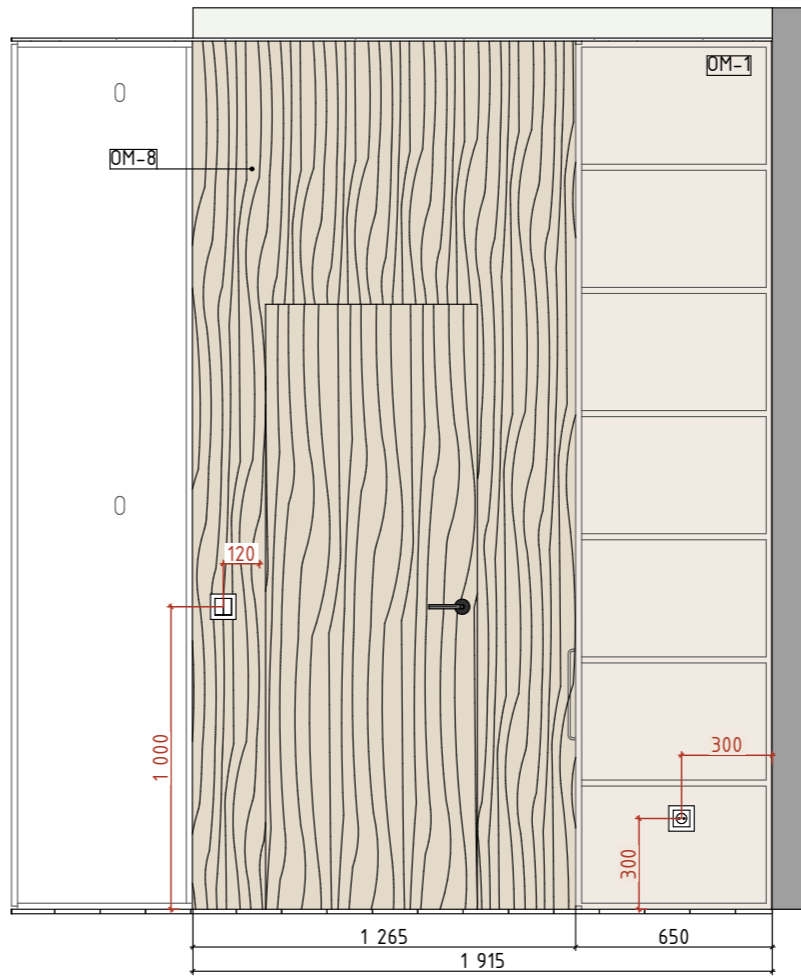

32

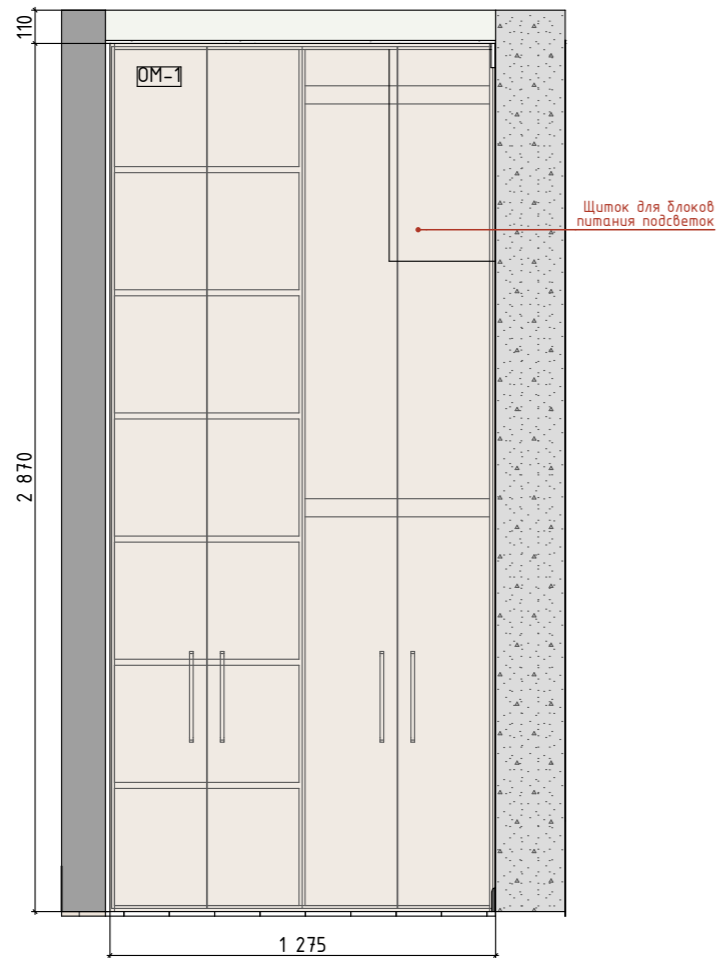

Примечания:

1. Все размеры указаны в миллиметрах.
2. Размеры указаны чистовые, высоты – от уровня чистового пола.
3. Площади покрытий указаны без учета запаса.
4. Размеры являются проектными. Возможны небольшие отклонения во время выполнения ремонтно-строительных работ. Все значительные отклонения обсудить.

	24/11_46	Дизайнер	Истомина А.	Дизайн-проект дома, г. Ижевск, 2024 г.	Дата	28.02.2025	Развертки: спальня	Лист	51
		Тел. для связи	8 (995) 297 44 14						

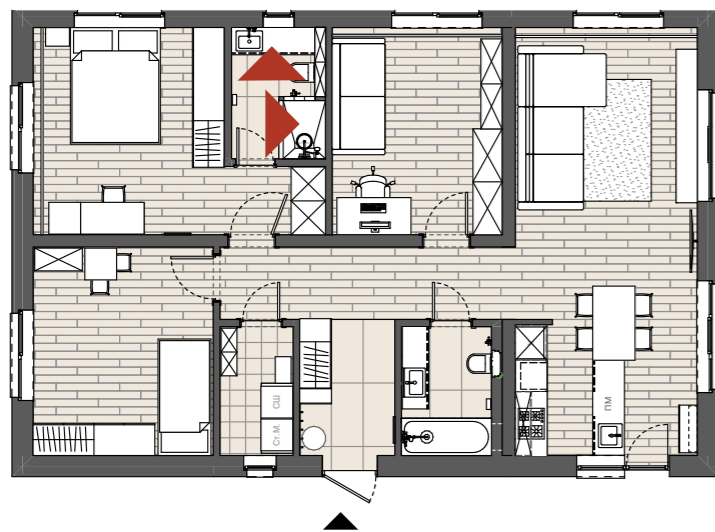
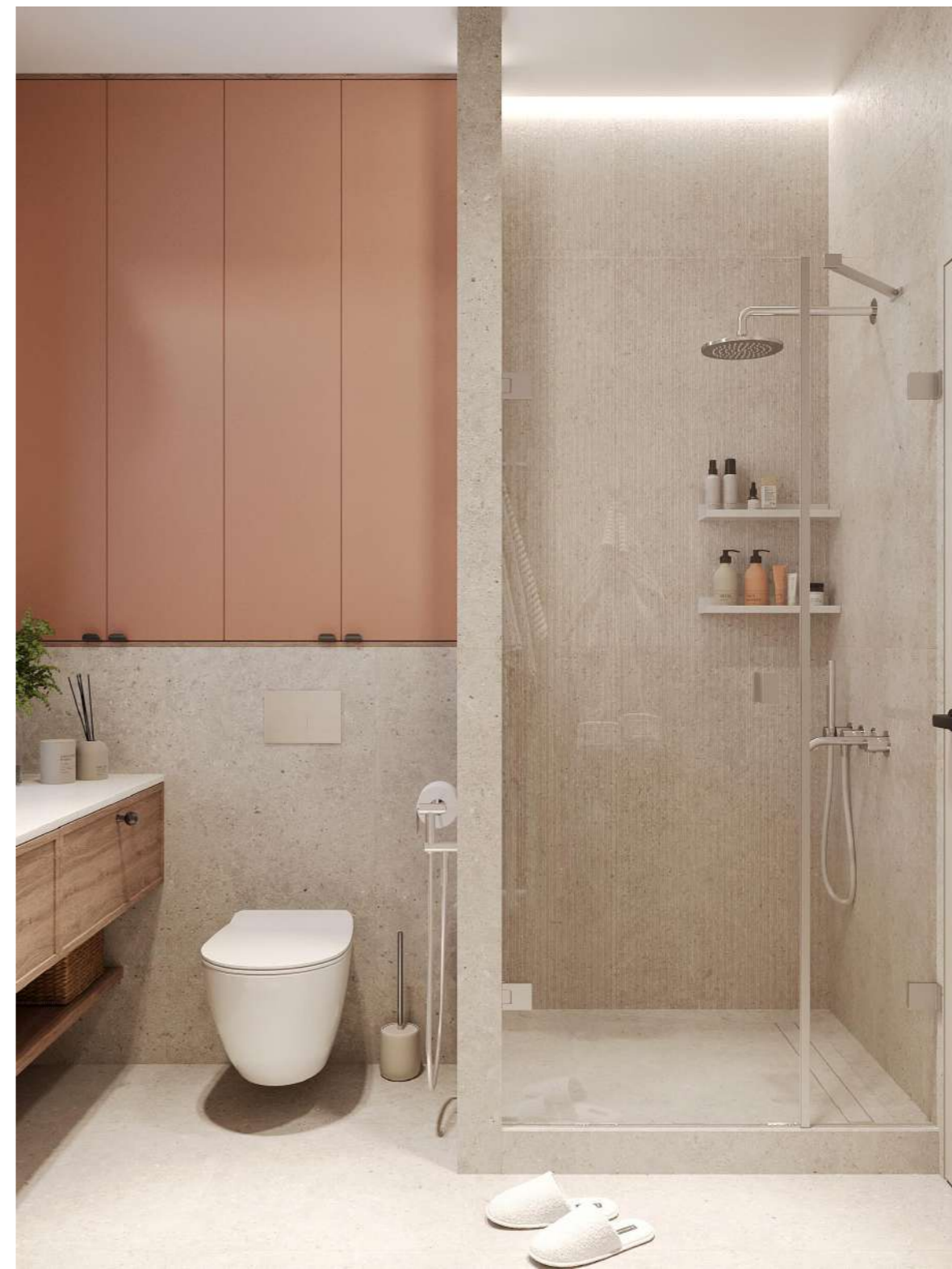

Примечания:

1. Визуализации носят эскизный характер и не являются инструкцией к действию.
2. Информация на чертежах является приоритетной по сравнению с визуализациями.

	24/11_46	Дизайнер	Истомина А.	Дизайн-проект дома, г. Ижевск, 2024 г.	Дата	28.02.2025	Визуализации: санузел	Лист	52
		Тел. для связи	8 (995) 297 44 14						

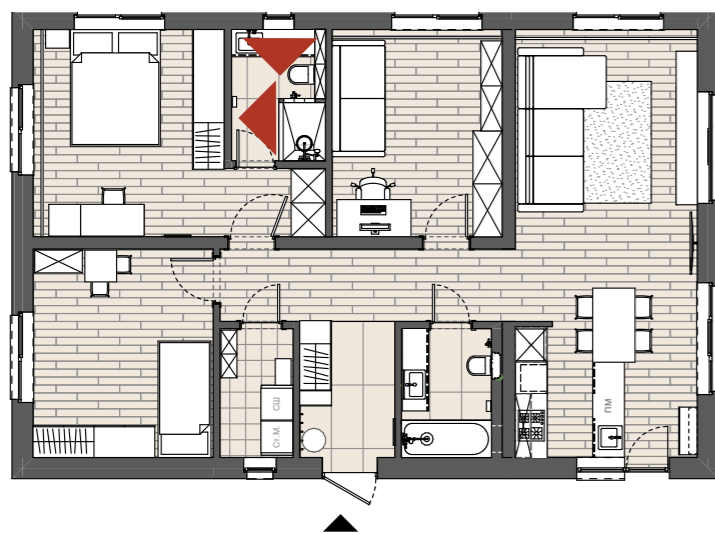
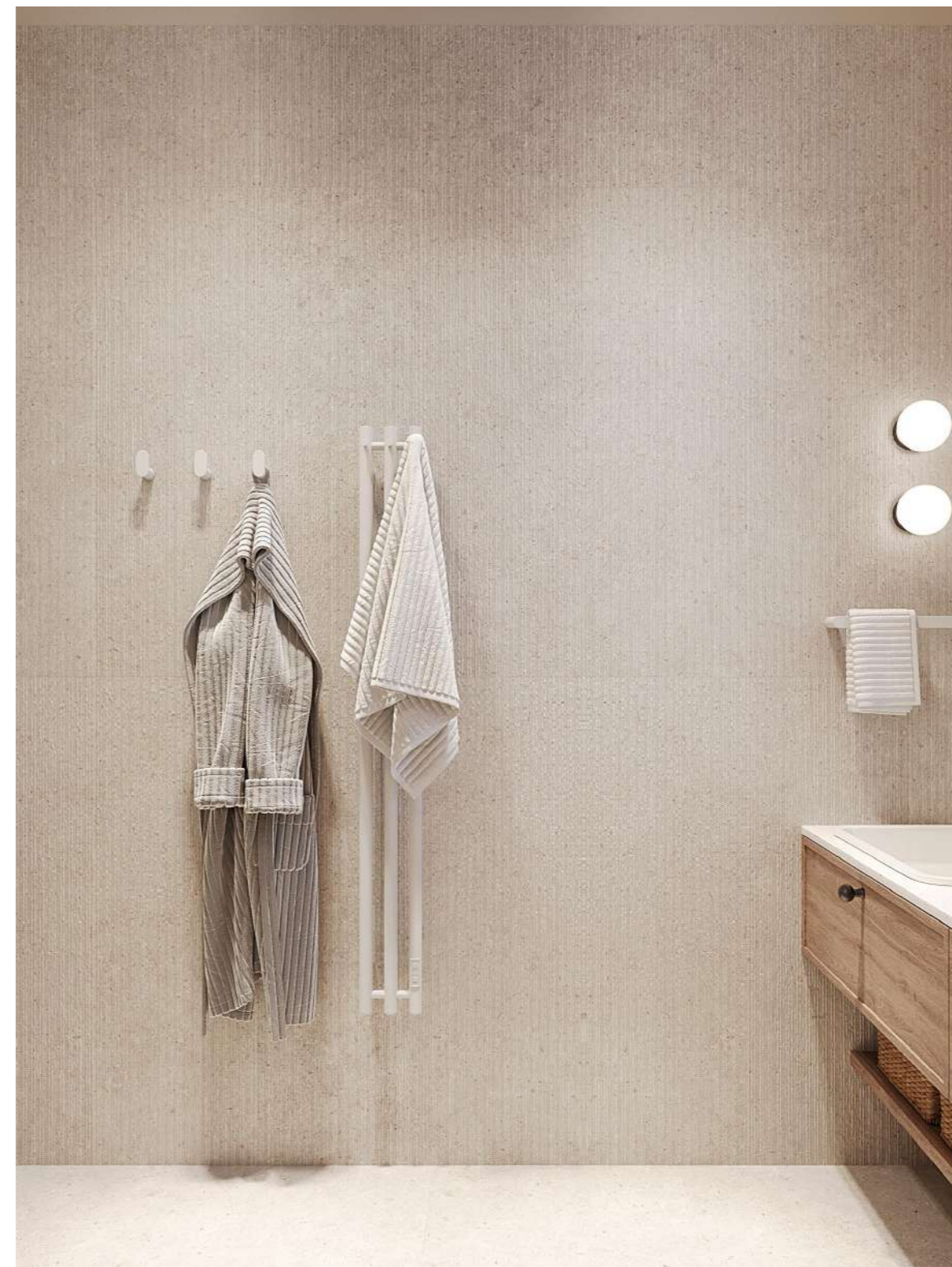

Примечания:

1. Визуализации носят эскизный характер и не являются инструкцией к действию.
2. Информация на чертежах является приоритетной по сравнению с визуализациями.

	24/11_46	Дизайнер	Истомина А.	Дизайн-проект дома, г. Ижевск, 2024 г.	Дата	28.02.2025	Визуализации: санузел	Лист	53
		Тел. для связи	8 (995) 297 44 14						

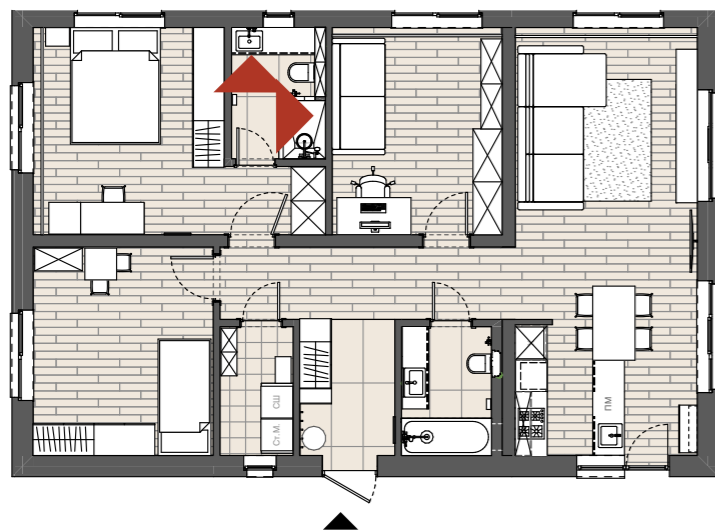

Примечания:

1. Визуализации носят эскизный характер и не являются инструкцией к действию.
2. Информация на чертежах является приоритетной по сравнению с визуализациями.

	24/11_46	Дизайнер	Истомина А.	Дизайн-проект дома, г. Ижевск, 2024 г.	Дата 28.02.2025	Визуализации: санузел	Лист 54
		Тел. для связи	8 (995) 297 44 14				

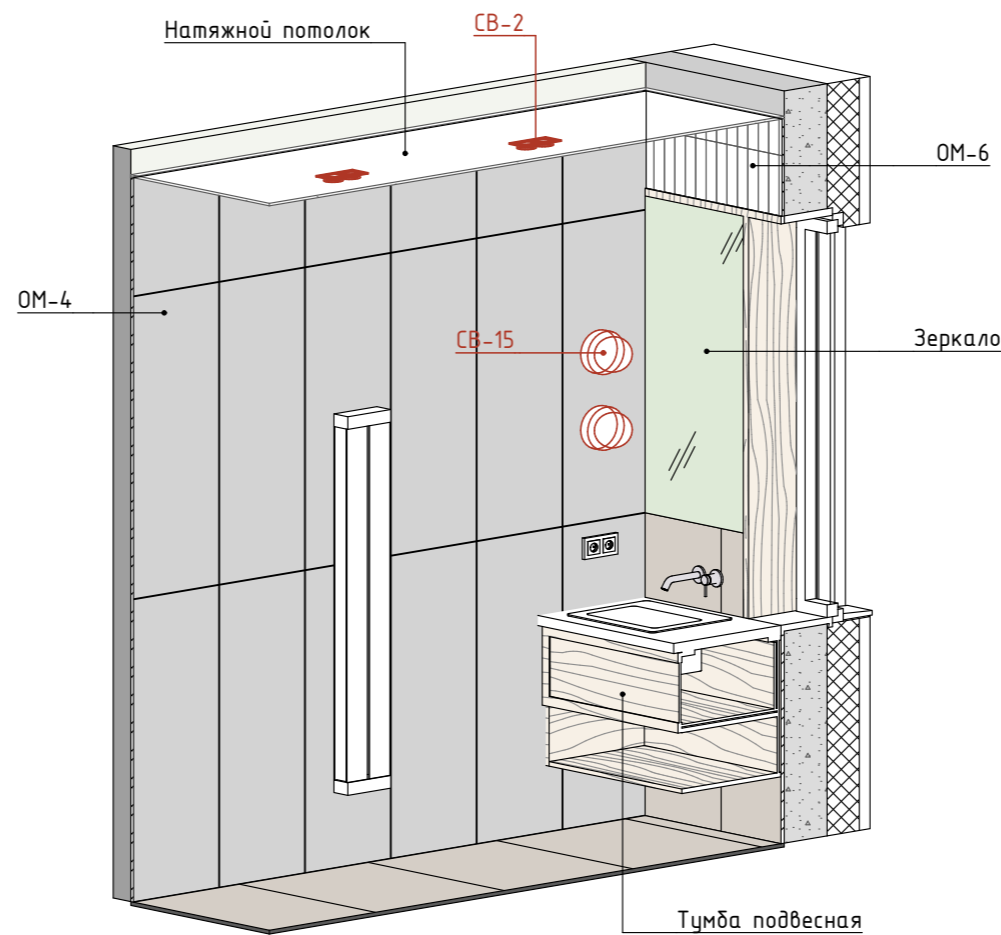
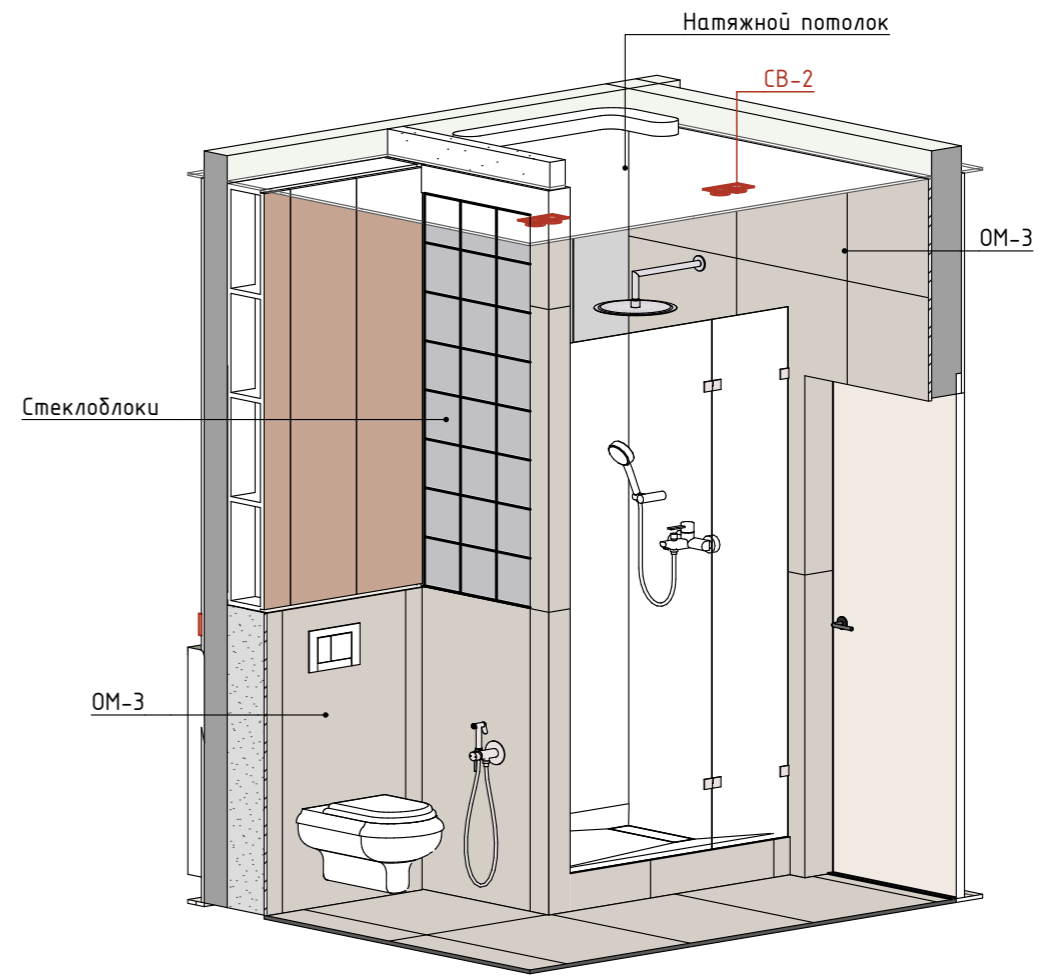
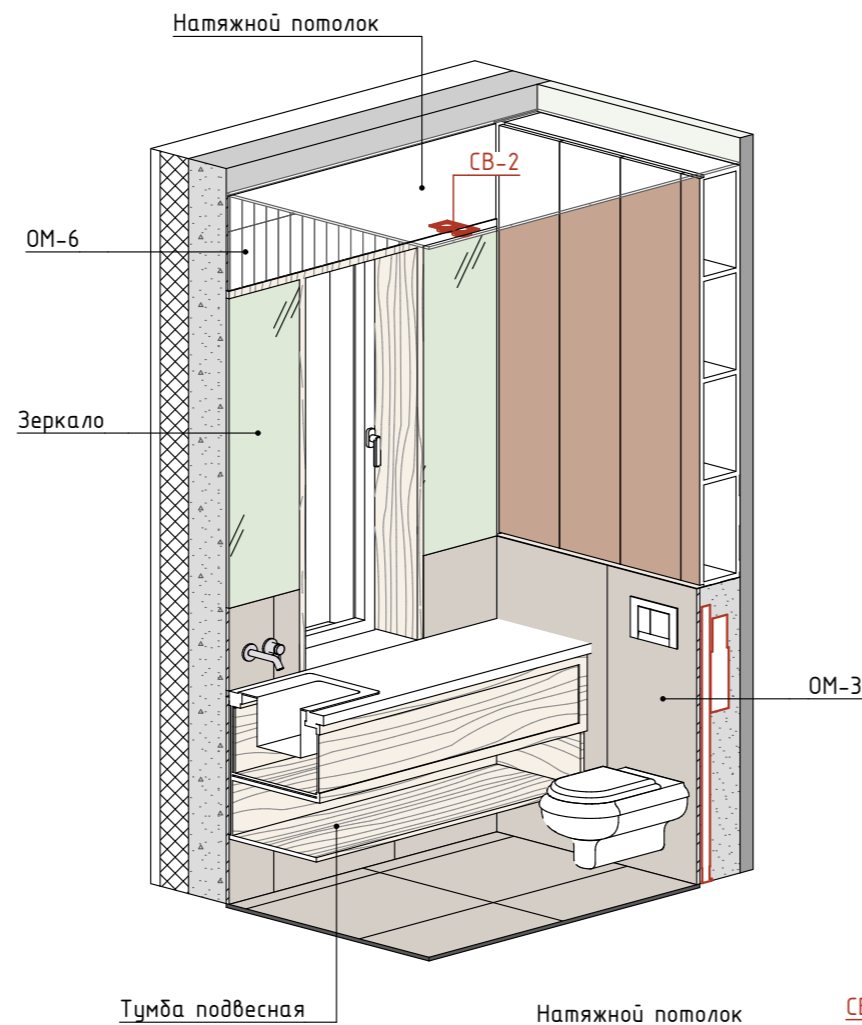
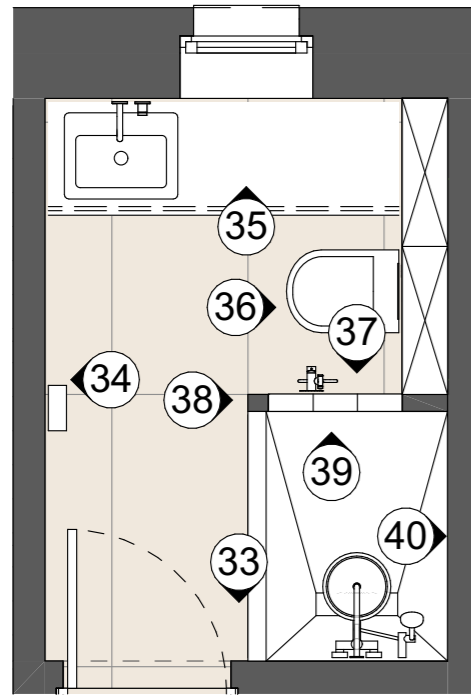

Примечания:

1. Все размеры указаны в миллиметрах.
2. Размеры указаны чистовые, высоты - от уровня чистового пола.
3. Размеры являются проектными. Возможны небольшие отклонения во время выполнения ремонтно-строительных работ. Все значительные отклонения обсудить.

	24/11/46	Дизайнер	Истомина А.	Дизайн-проект дома, г. Ижевск, 2024 г.	Дата	28.02.2025	Санузел	Лист	55
		Тел. для связи	8 (995) 297 44 14						

33

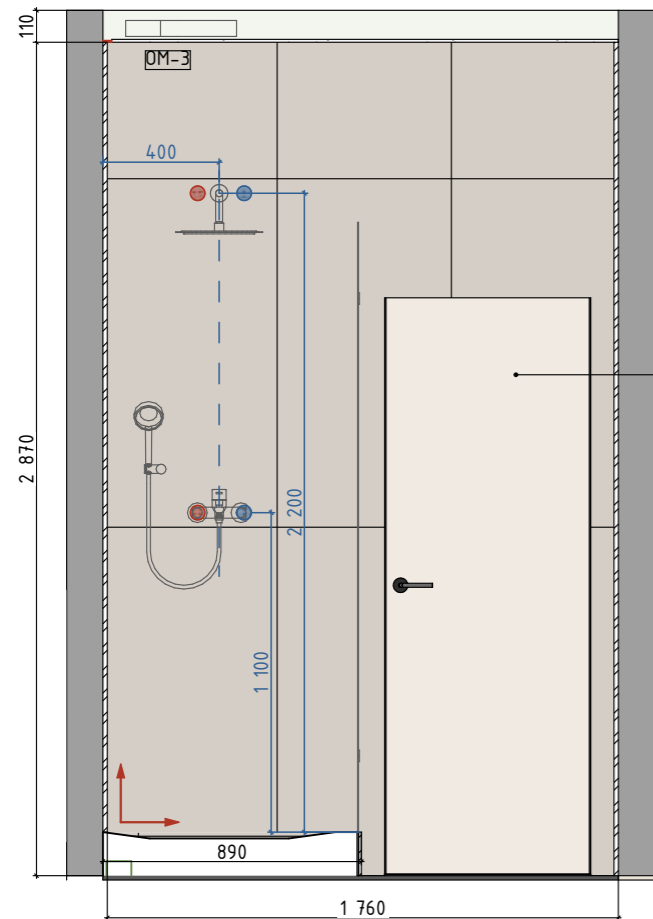

Покраска двери

34

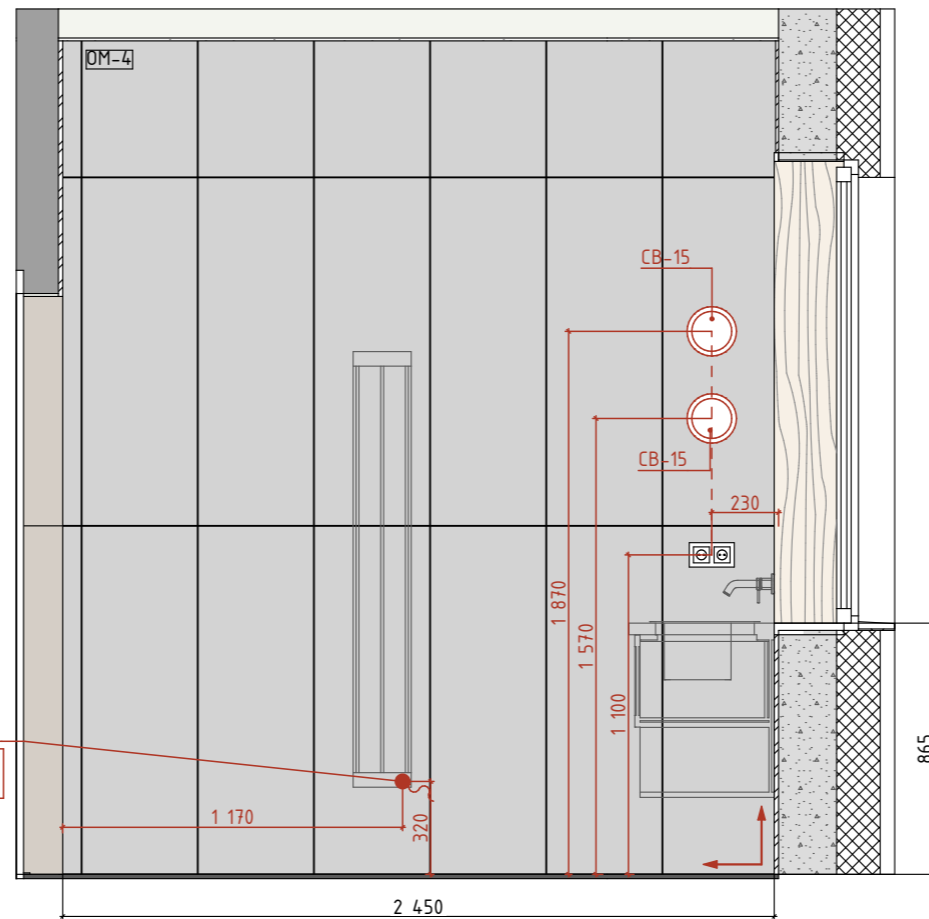

Вывод кабеля для полотенцесушителя
Точное расположение уточнить после выбора модели

35

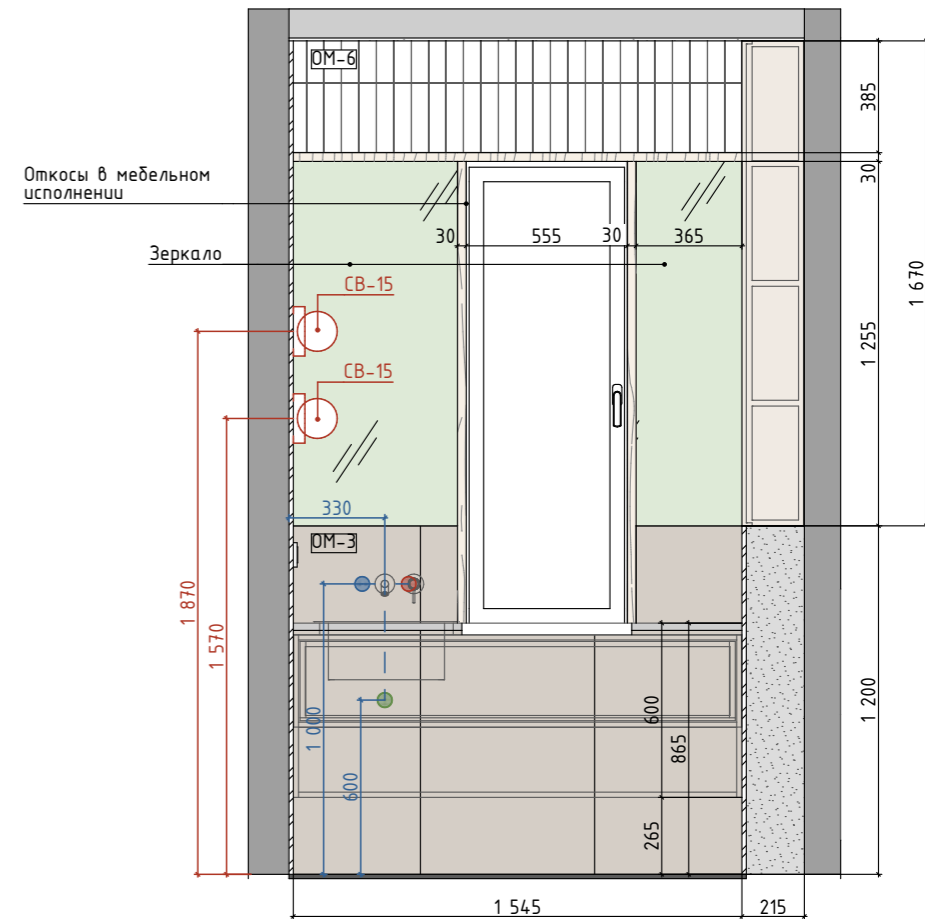

Откосы в медельном исполнении

Зеркало

36

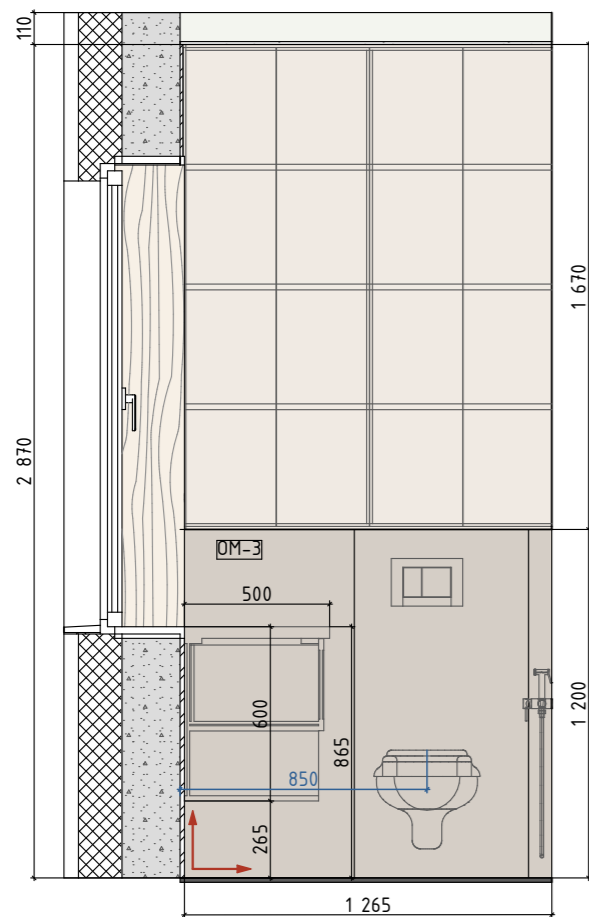

37

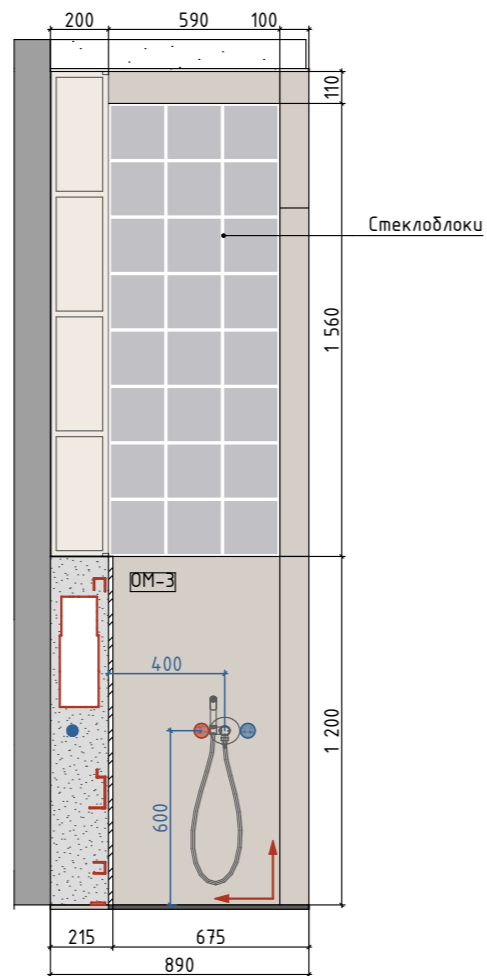

Стеклоблоки

38

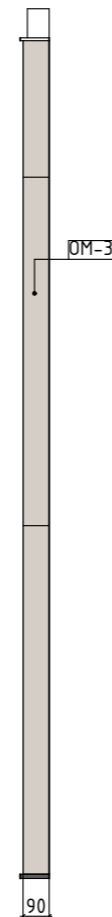

Стеклоблоки

39

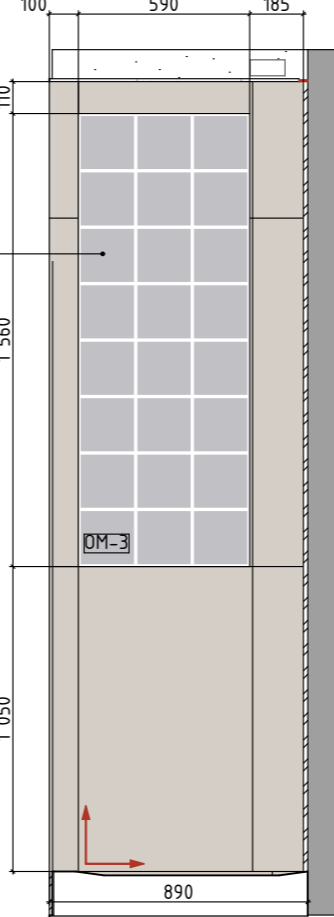

40

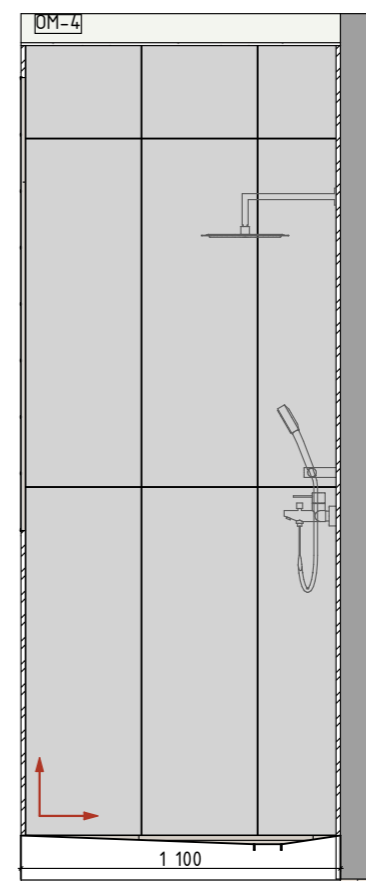

Примечания:

1. Все размеры указаны в миллиметрах.
 2. Размеры указаны чистовые, высоты - от уровня чистового пола.
 3. Площади покрытий указаны без учета запаса.
 4. Размеры являются проектными. Возможны небольшие отклонения во время выполнения ремонтно-строительных работ.
- Все значительные отклонения обсудить.

	24/11_46	Дизайнер	Истомина А.	Дизайн-проект дома, г. Ижевск, 2024 г.	Дата	28.02.2025	Развертки: санузел	Лист	56
		Тел. для связи	8 (995) 297 44 14						

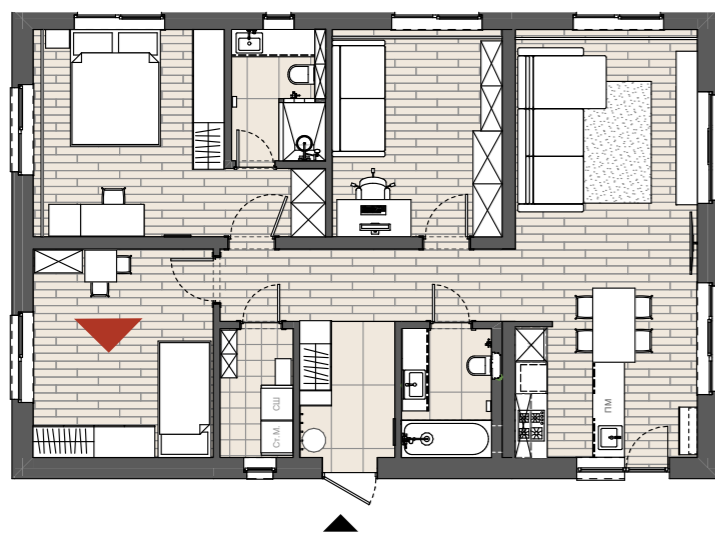

Примечания:

1. Визуализации носят эскизный характер и не являются инструкцией к действию.
2. Информация на чертежах является приоритетной по сравнению с визуализациями.

	24/11_46	Дизайнер	Истомина А.	Дизайн-проект дома, г. Ижевск, 2024 г.	Дата	28.02.2025	Визуализации: детская	Лист	57
		Тел. для связи	8 (995) 297 44 14						

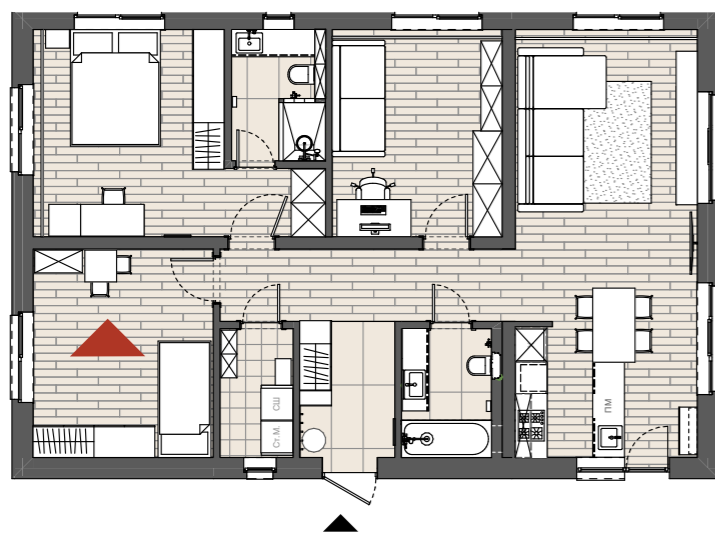
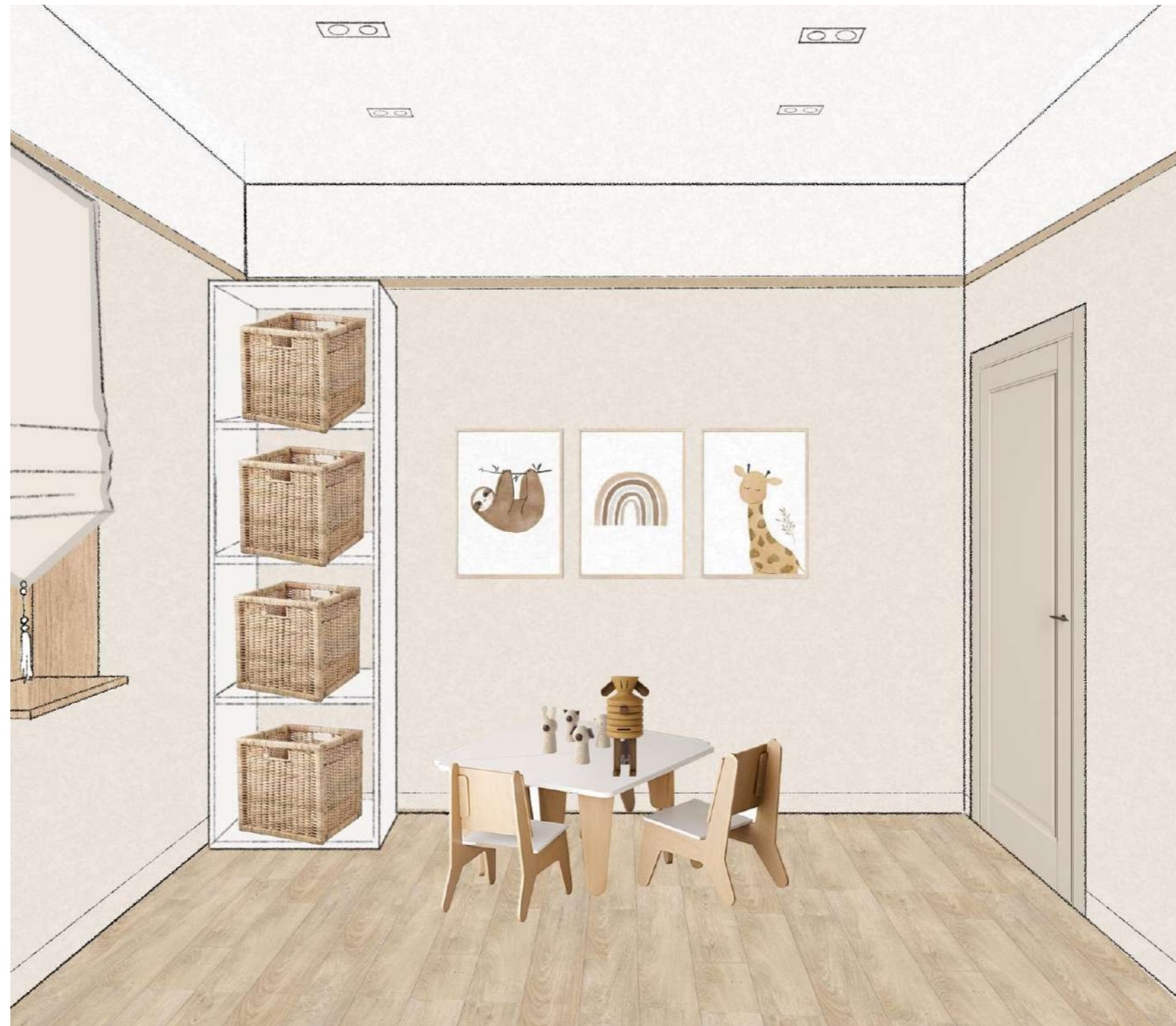

Примечания:

1. Визуализации носят эскизный характер и не являются инструкцией к действию.
2. Информация на чертежах является приоритетной по сравнению с визуализациями.

	24/11_46	Дизайнер	Истомина А.	Дизайн-проект дома, г. Ижевск, 2024 г.	Дата	28.02.2025	Визуализации: детская	Лист	58
		Тел. для связи	8 (995) 297 44 14						

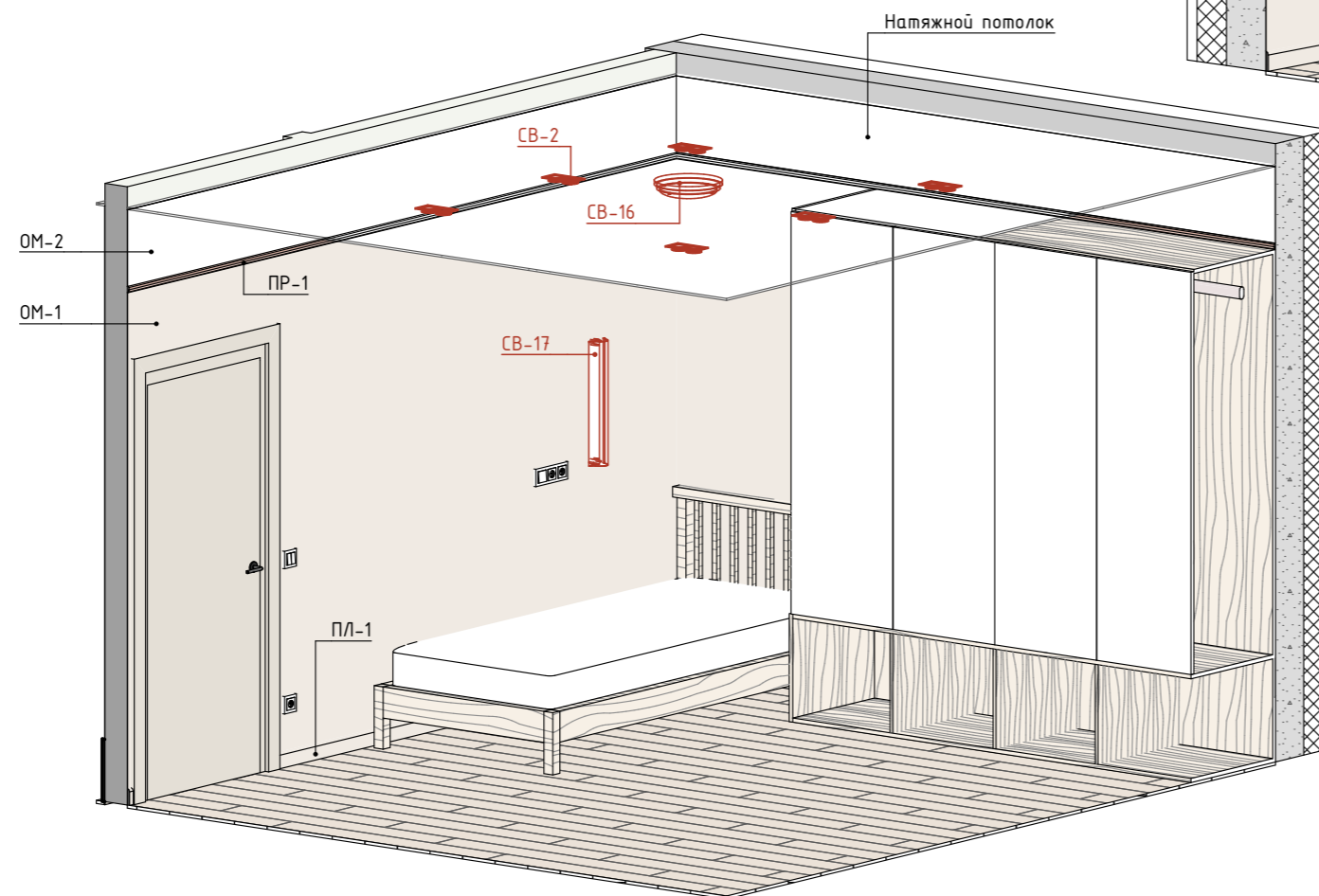
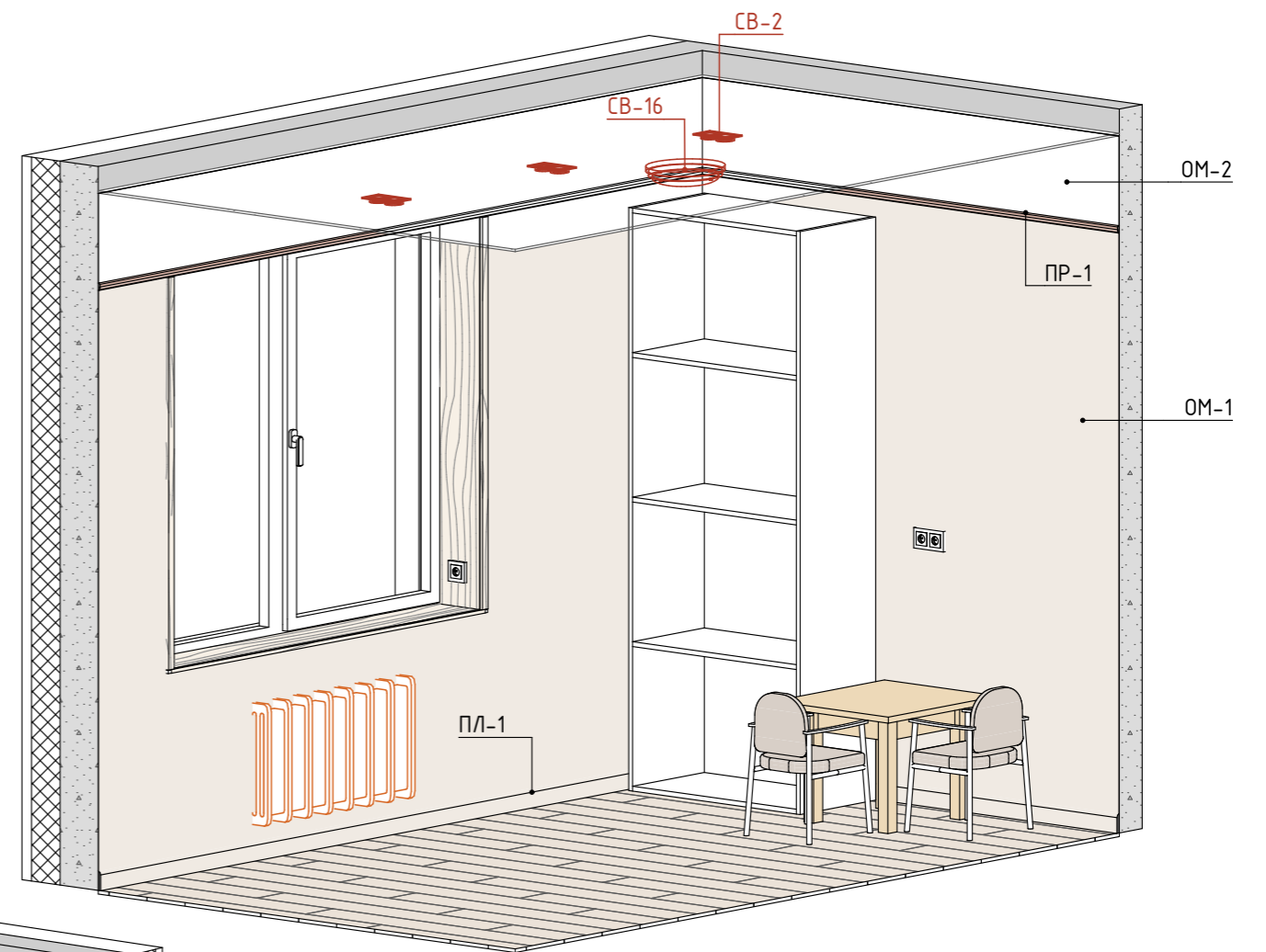
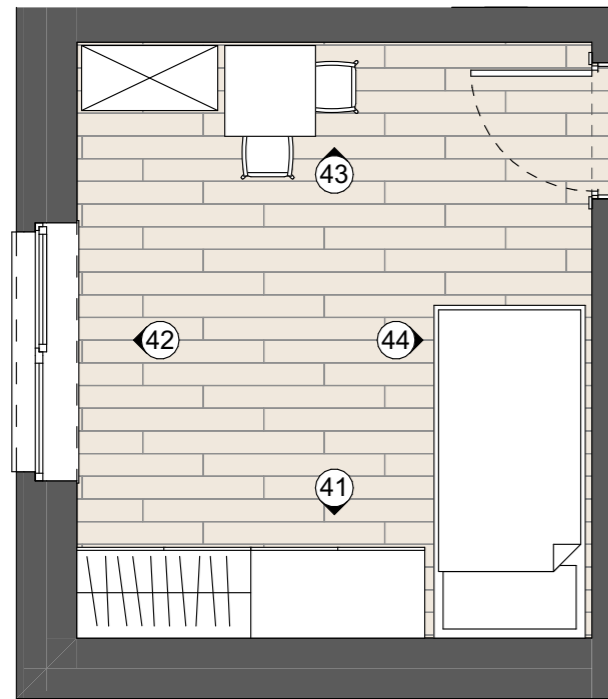

Примечания:

1. Все размеры указаны в миллиметрах.
2. Размеры указаны чистовые, высоты – от уровня чистового пола.
3. Размеры являются проектными. Возможны небольшие отклонения во время выполнения ремонтно-строительных работ. Все значительные отклонения обсудить.

	24/11_46	Дизайнер	Истомина А.	Дизайн-проект дома, г. Ижевск, 2024 г.	Дата	28.02.2025	Детская	Лист	59
		Тел. для связи	8 (995) 297 44 14						

41

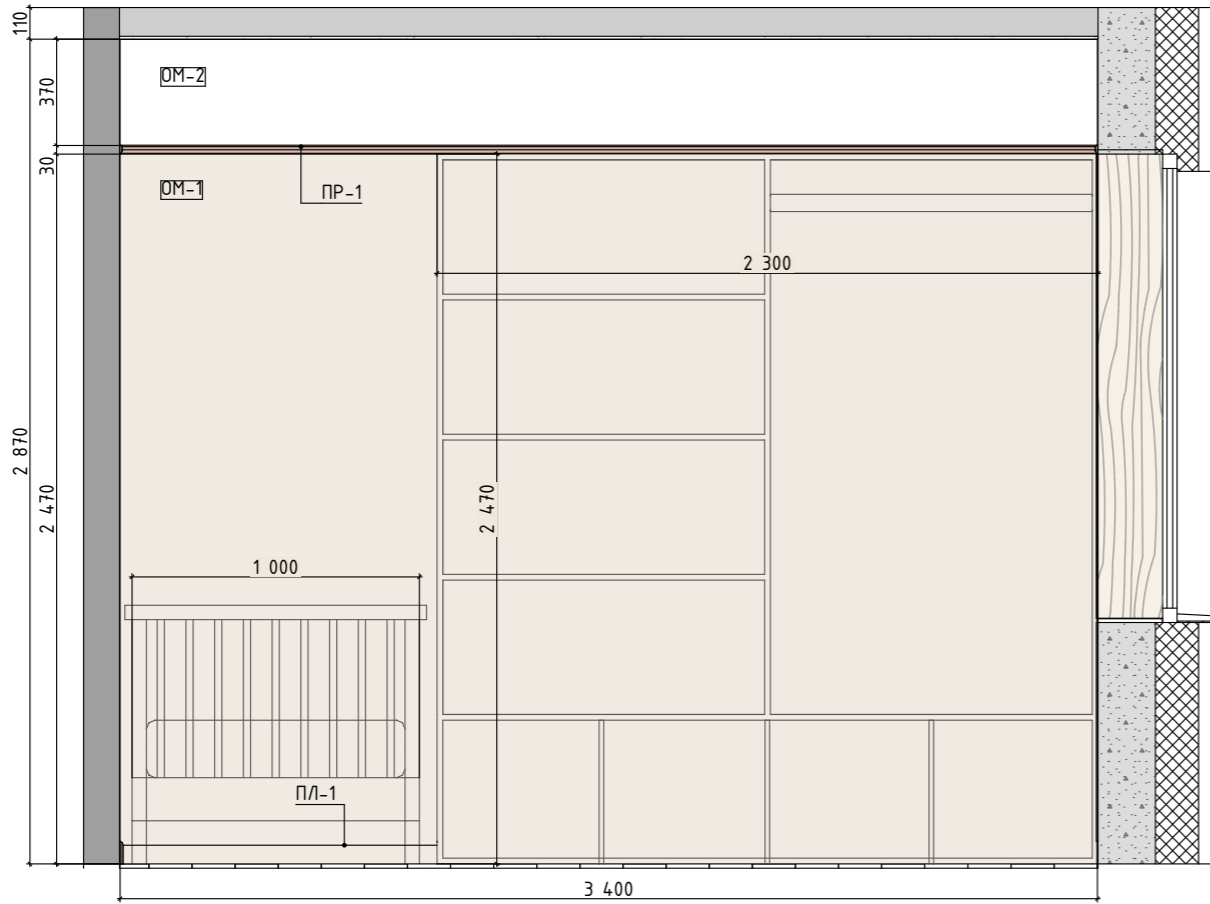

42

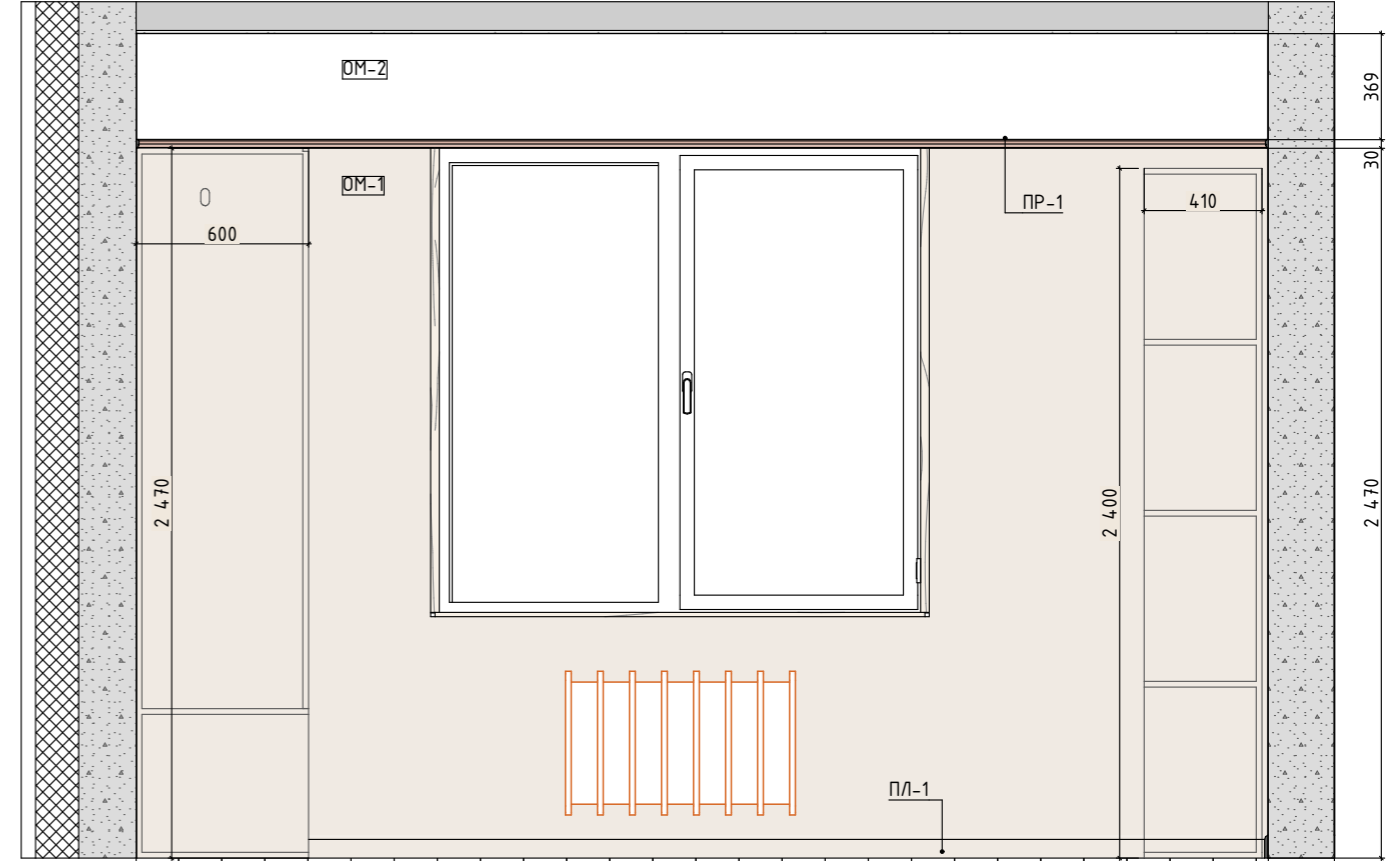

43

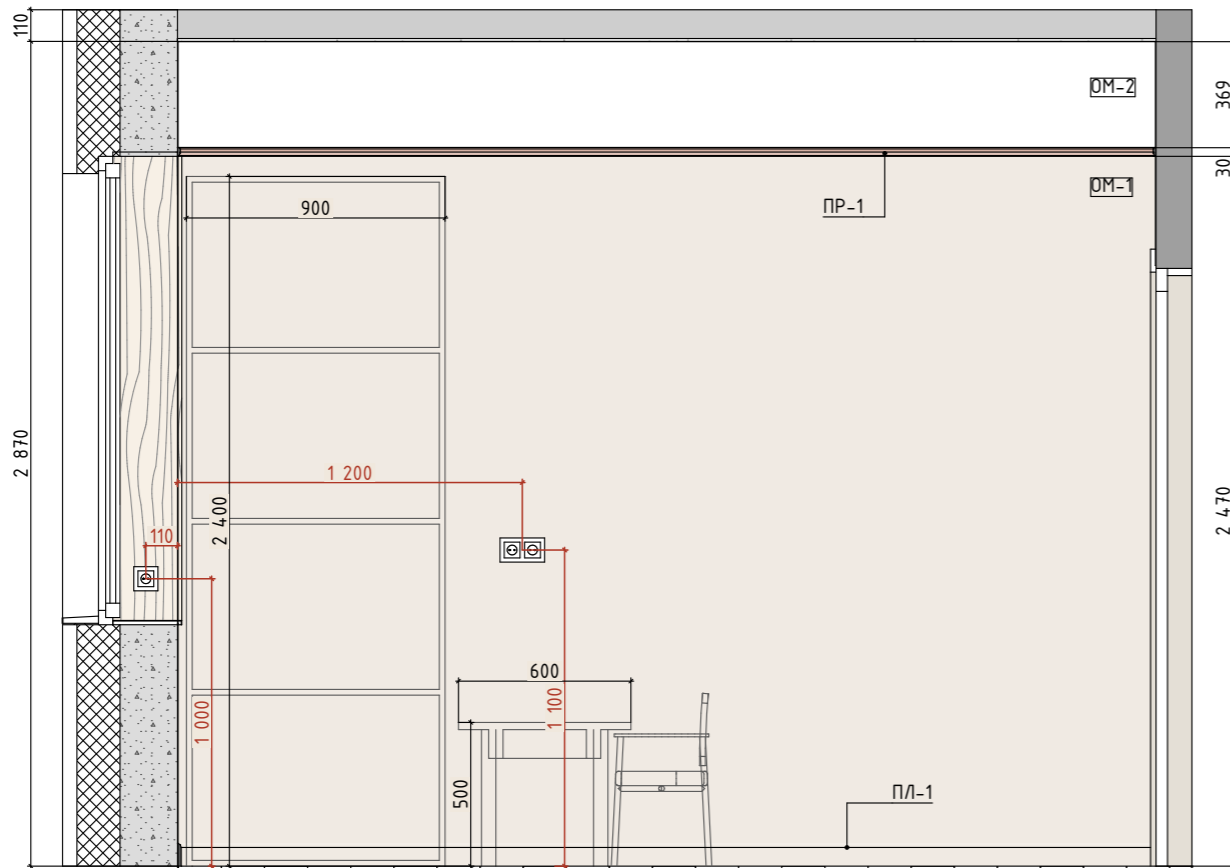

44

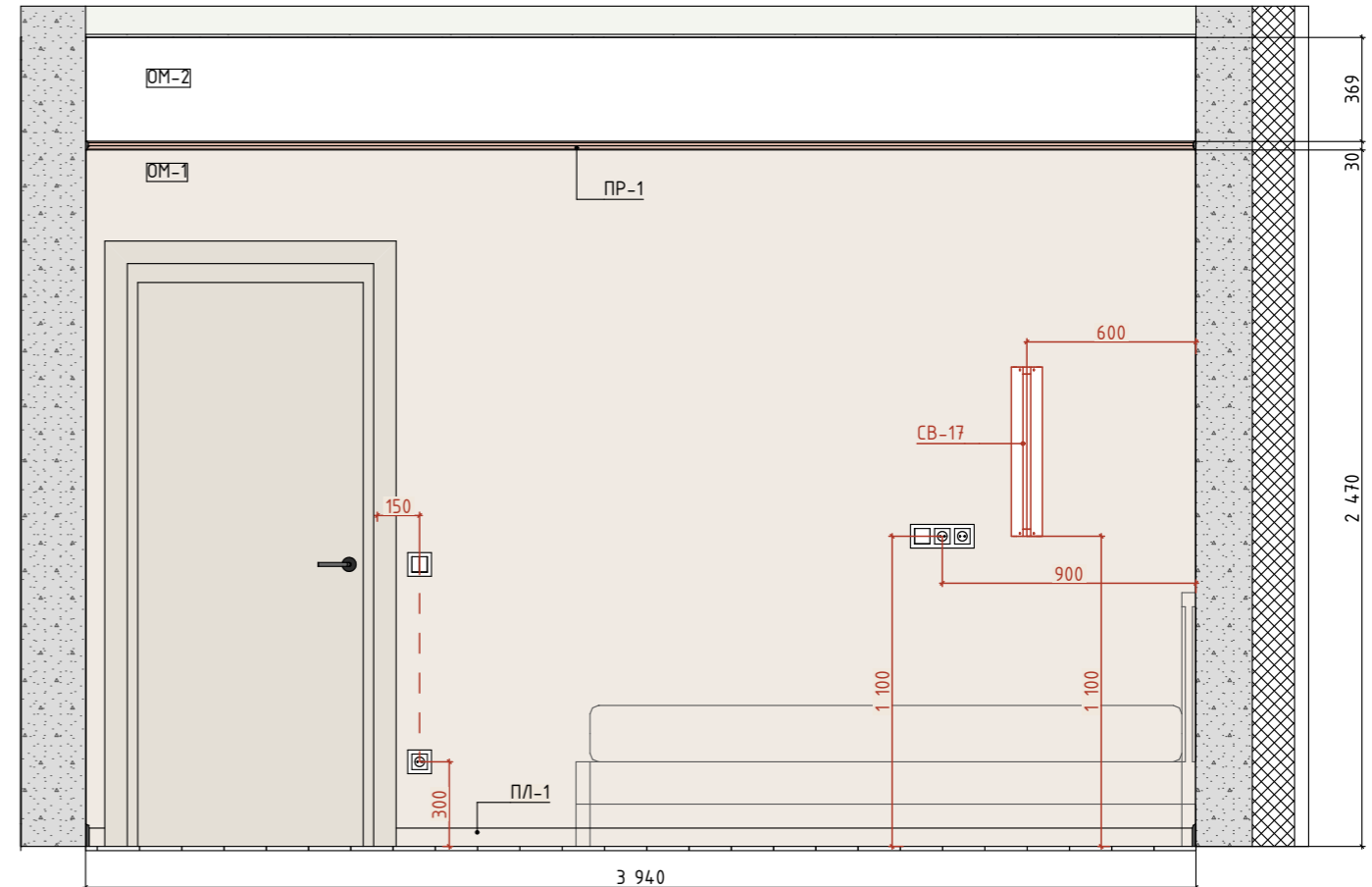

Примечания:

1. Все размеры указаны в миллиметрах.
2. Размеры указаны чистовые, высоты - от уровня чистового пола.
3. Площади покрытий указаны без учета запаса.
4. Размеры являются проектными. Возможны небольшие отклонения во время выполнения ремонтно-строительных работ. Все значительные отклонения обсудить.



24/11_46

Дизайнер	Истомина А.	Дизайн-проект дома, г. Ижевск, 2024 г.	Дата	28.02.2025	Развертки: детская	Лист	60
Тел. для связи	8 (995) 297 44 14						