

ДИЗАЙН ПРОЕКТ

четырёхкомнатной квартиры, г.
Ижевск

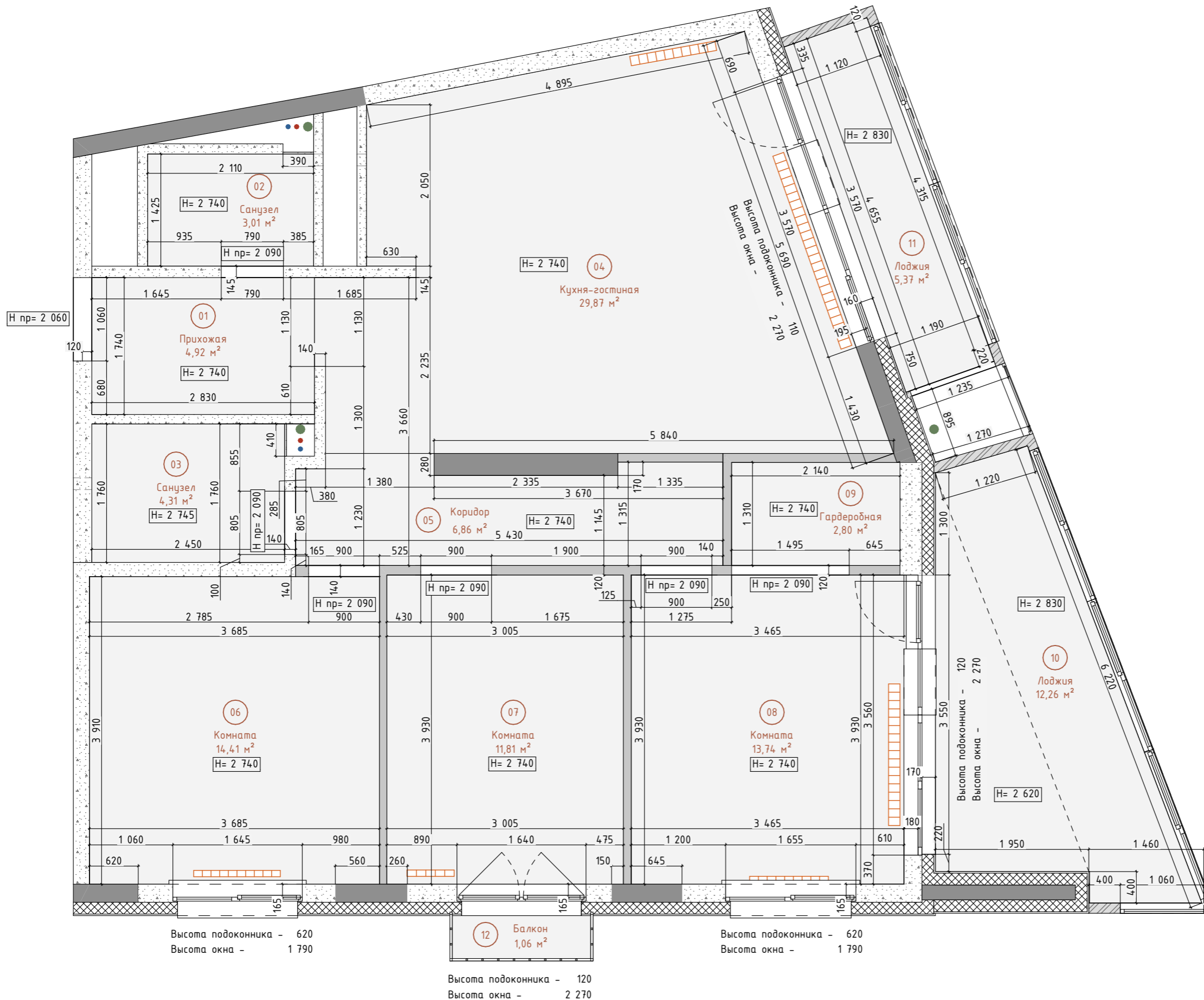

Лист	Наименование	Лист	Наименование	Лист	Наименование
02	Содержание	26	Визуализации: постирочная	51	Кабинет
03	Обмерочный план	27	Постирочная	52	Развертки: кабинет
04	Схематичный план переустройства. Демонтаж	28	Развертки: постирочная	53	Спортзал
05	Схематичный план переустройства. Монтаж	29	Визуализации: ванная	54	Развертки: спортзал
06	Монтаж	30	Визуализации: ванная	55	Визуализации: спальня
07	Монтаж. Постирочная и ванная	31	Визуализации: ванная	56	Визуализации: спальня
08	План размещения сантехнического оборудования	32	Ванная	57	Визуализации: спальня
09	План вентиляционного и климатического оборудования	33	Развертки: ванная	58	Визуализации: спальня
10	План с расстановкой мебели	34	Визуализации: кухня-гостиная	59	Спальня
11	План с размерами мебели	35	Визуализации: кухня-гостиная	60	Развертки: спальня
12	Объемный вид с расстановкой мебели	36	Визуализации: кухня-гостиная	61	Визуализации: гардероб
13	План раскладки теплого пола и отопления	37	Визуализации: кухня-гостиная	62	Гардероб
14	План напольных покрытий	38	Визуализации: кухня-гостиная	63	Развертки: гардероб
15	План потолочных покрытий	39	Кухня-гостиная	64	Визуализации: лоджия 1
16	План размещения светильников	40	Развертки: кухня-гостиная	65	Визуализации: лоджия 1
17	Схема освещения	41	Развертки: кухня-гостиная	66	Лоджия 1
18	План размещения электроустановочных изделий	42	Визуализации: коридор	67	Развертки: Лоджия 1
19	План отделки стен	43	Визуализации: коридор	68	Развертки: Лоджия 1
20	План заполнения проемов	44	Коридор	69	Визуализации: лоджия 2
21	Визуализации: прихожая	45	Развертки: коридор	70	Визуализации: лоджия 2
22	Визуализации: прихожая	46	Визуализации: кабинет	71	Лоджия 2
23	Прихожая	47	Визуализации: кабинет	72	Развертки: Лоджия 2
24	Развертки: прихожая	48	Визуализации: кабинет		
25	Визуализации: постирочная	49	Визуализации: кабинет		
		50	Визуализации: кабинет		



ЭСКПЛИКАЦИЯ ДО ПЕРЕПЛАНИРОВКИ

№	Наименование	S, кв.м
01	Прихожая	4,92
02	Санузел	3,01
03	Санузел	4,31
04	Кухня-гостиная	29,87
05	Коридор	6,86
06	Комната	14,41
07	Комната	11,81
08	Комната	13,74
09	Гардеробная	2,80
10	Лоджия	12,26
11	Лоджия	5,37
12	Балкон	1,06
		110,42 м ²

- УСЛОВНЫЕ ОБОЗНАЧЕНИЯ
- Стены внешние
 - Монолитная конструкция каркаса (монолит)
 - Камень бетонный стеновой полнотелый
 - Кирпич
 - ПГП (пазогребневые плиты)
 - ГКЛ на металлокаркасе
 - Н=2980 Обозначение высоты существующего перекрытия (от ур. первого пола - стяжки)
 - +0.000 Обозначение высоты пола (от уровня черного пола - стяжки)
 - Существующий вывод канализации
 - Существующие выводы ХВС и ГВС







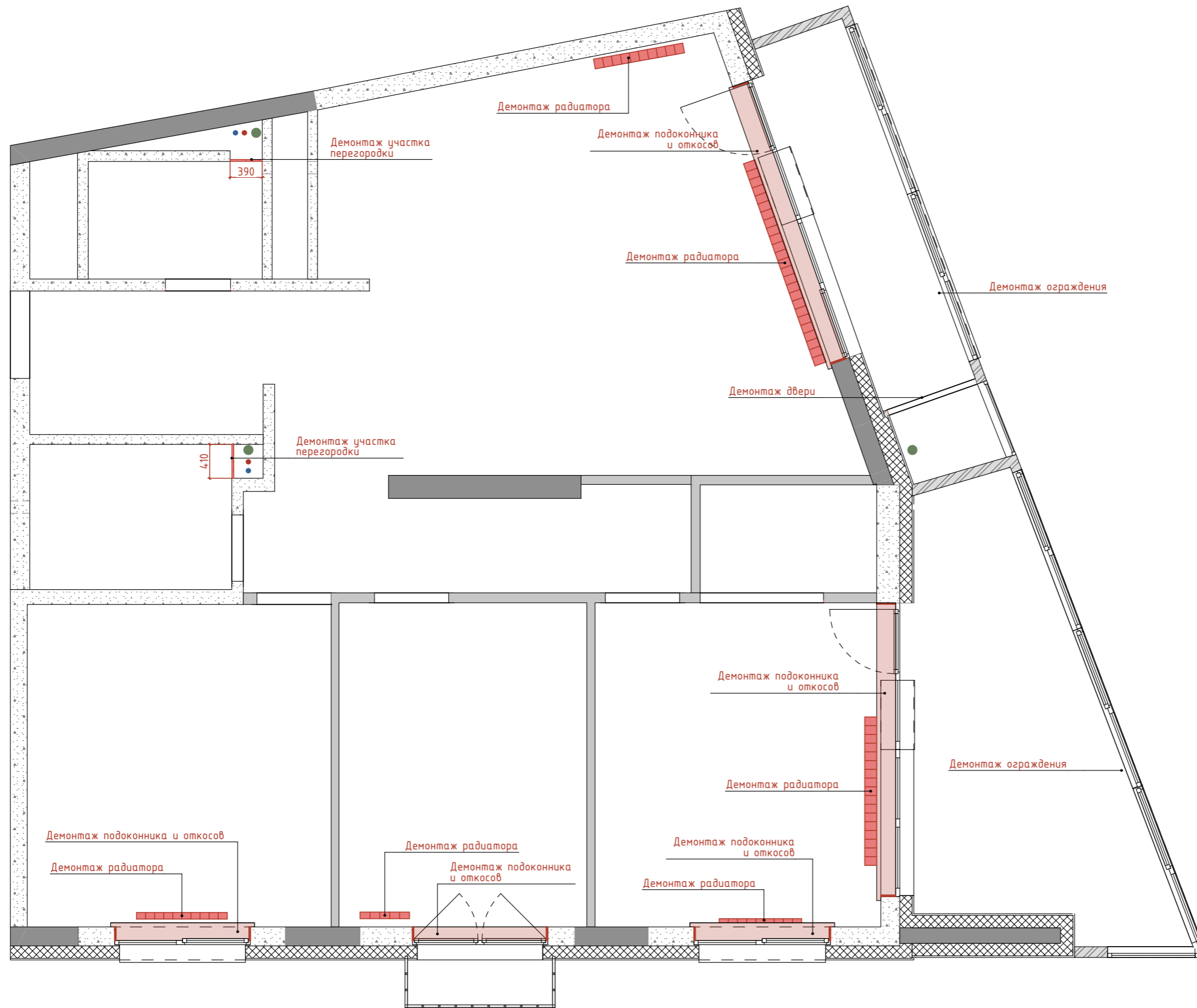



Примечания:

1. Замеры выполнены 06.05.2025 г.
2. Размеры указаны по текущей предчистовой отделке. Высоту указаны текущего уровня стяжки до межэтажного перекрытия.
3. Возможны незначительные отклонения от реальных размеров.

	25/02_52	Дизайнер	Истомина А.	Дизайн-проект четырехкомнатной квартиры, г. Ижевск, 2025 г.	Дата	18.06.2025	Обмерочный план	Лист	03
		Тел. для связи	8 (995) 297 44 14						



УСЛОВНЫЕ ОБОЗНАЧЕНИЯ

-  Стены внешние
-  Монолитная конструкция каркаса (монолит)
-  Камень бетонный стеновой полнотелый
-  Кирпич
-  ПГП (газосредневые плиты)
-  ГКЛ на металлокаркасе
-  Н=2980 Обозначение высоты существующего перекрытия (от ур. черного пола - стяжки)
-  +0.000 Обозначение высоты пола (от уровня черного пола - стяжки)
-  Существующий вывод канализации
-  Существующие выводы ХВС и ГВС

Примечания:

1. Размеры указаны черновые, высоты - от уровня чистого пола.
2. Все размеры согласовать и уточнить по месту.
3. Размеры конструкций из ГКЛ указаны БЕЗ УЧЕТА ЧИСТОВОЙ ОТДЕЛКИ.
4. Размещение сантехнических приборов указано на плане размещения сантех. оборудования.
5. Размеры являются проектными. Возможны небольшие отклонения во время выполнения ремонтно-строительных работ. Все значительные отклонения обсудить.

	25/02_52	Дизайнер	Истомина А.	Дизайн-проект четырехкомнатной квартиры, г. Ижевск, 2025 г.	Дата	18.06.2025	Схематичный план переустройства. Демонтаж	Лист	04
		Тел. для связи	8 (995) 297 44 14						

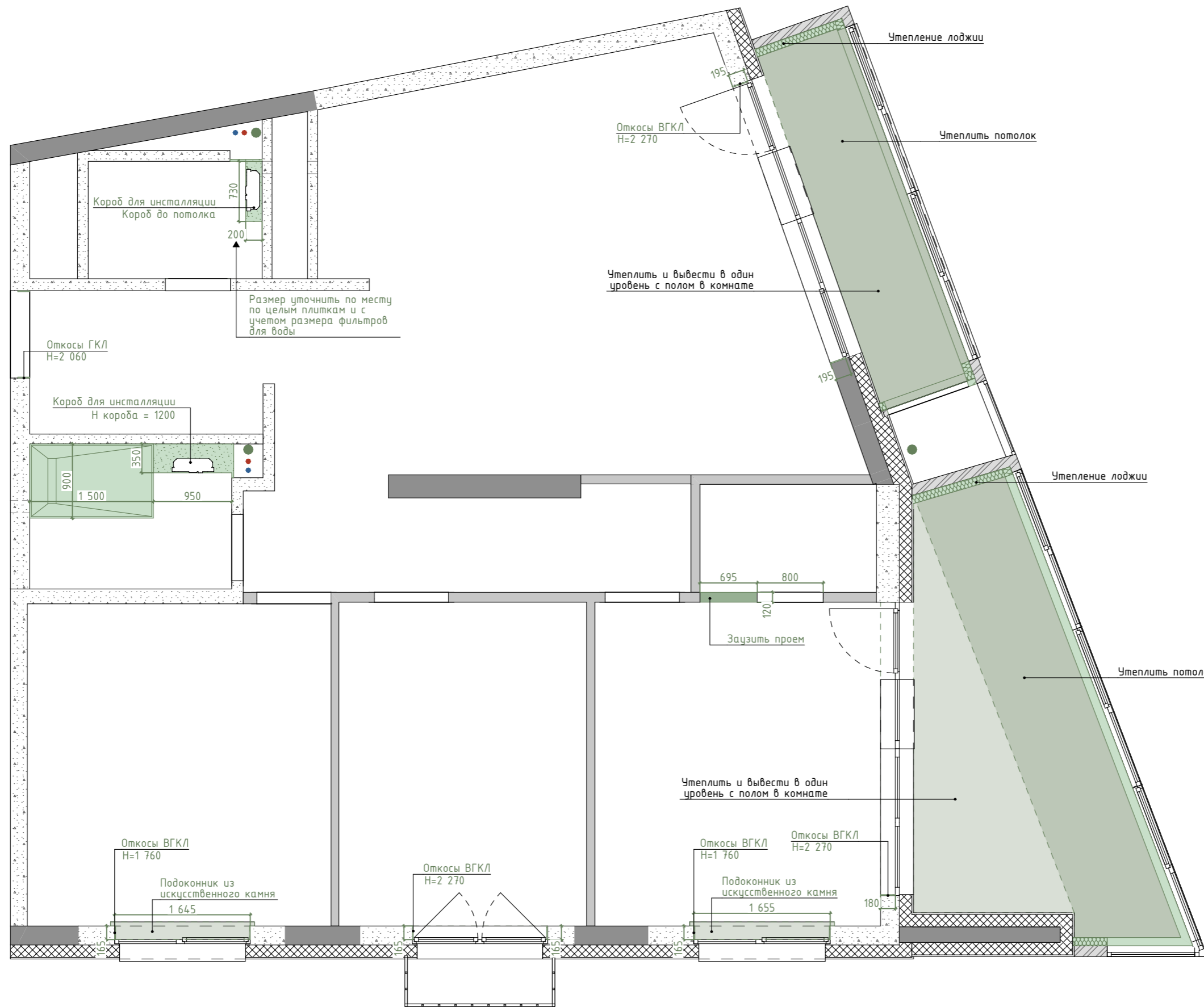

УСЛОВНЫЕ ОБОЗНАЧЕНИЯ

- Конструкции из ВГКЛ на металлокаркасе
- Перегородка из ПГП
- Многослойная конструкция для утепления

Примечания:

1. Размеры указаны черновые, высоты - от уровня чистого пола.
2. Все размеры согласовать и уточнить по месту.
3. Размеры конструкций из ГКЛ указаны БЕЗ УЧЕТА ЧИСТОВОЙ ОТДЕЛКИ.
4. Размещение сантехнических приборов указано на плане размещения сантех. оборудования.
5. Все работы по звукоизоляции согласовать со смежными специалистами, предварительно обсудить на месте.
6. Размеры являются проектными. Возможны небольшие отклонения во время выполнения ремонтно-строительных работ. Все значительные отклонения обсудить.

	25/02_52	Дизайнер	Истомина А.	Дизайн-проект четырехкомнатной квартиры, г. Ижевск, 2025 г.	Дата 18.06.2025	Схематичный план переустройства. Монтаж	Лист 05
		Тел. для связи	8 (995) 297 44 14				

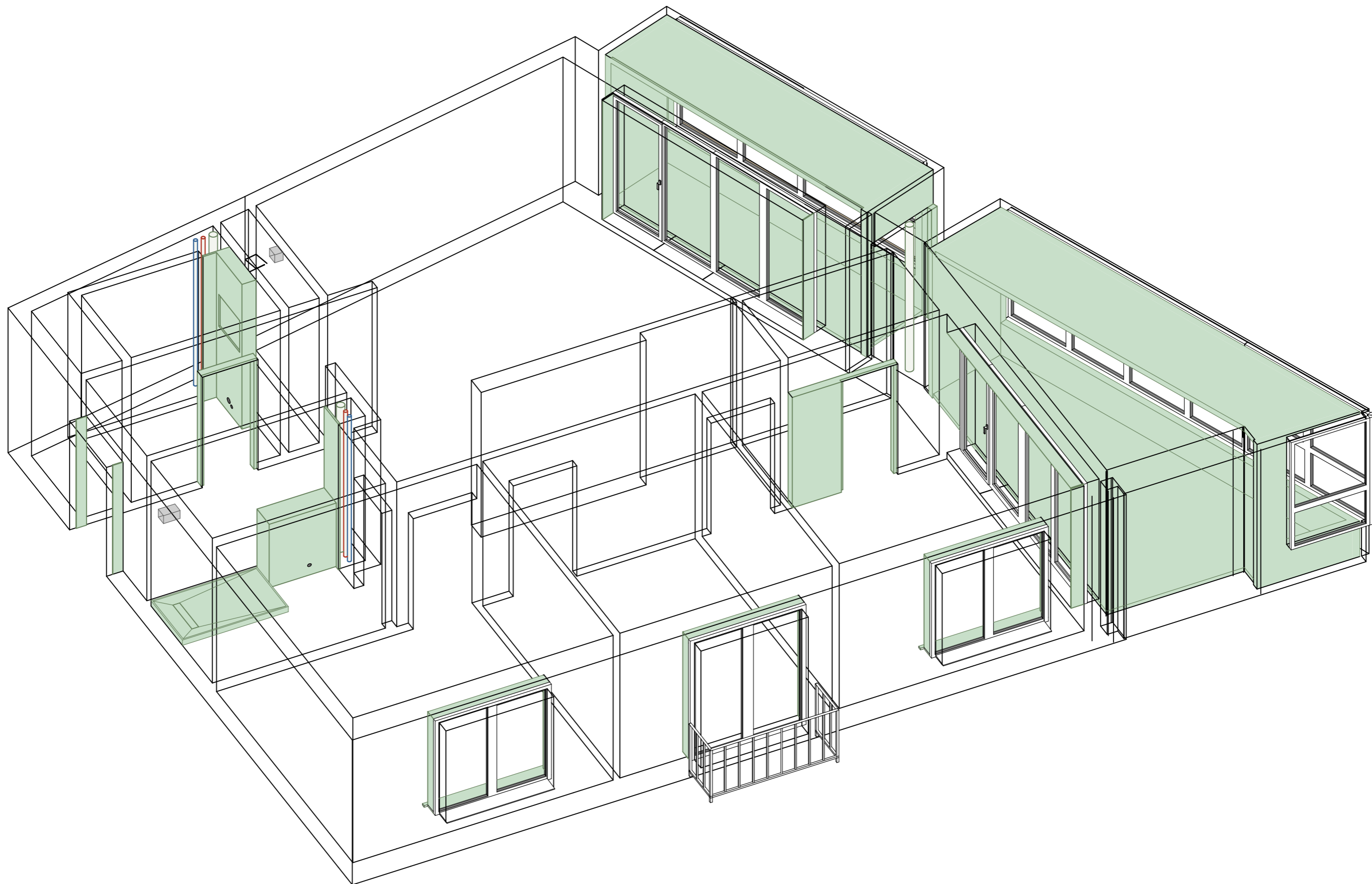

Постирочная

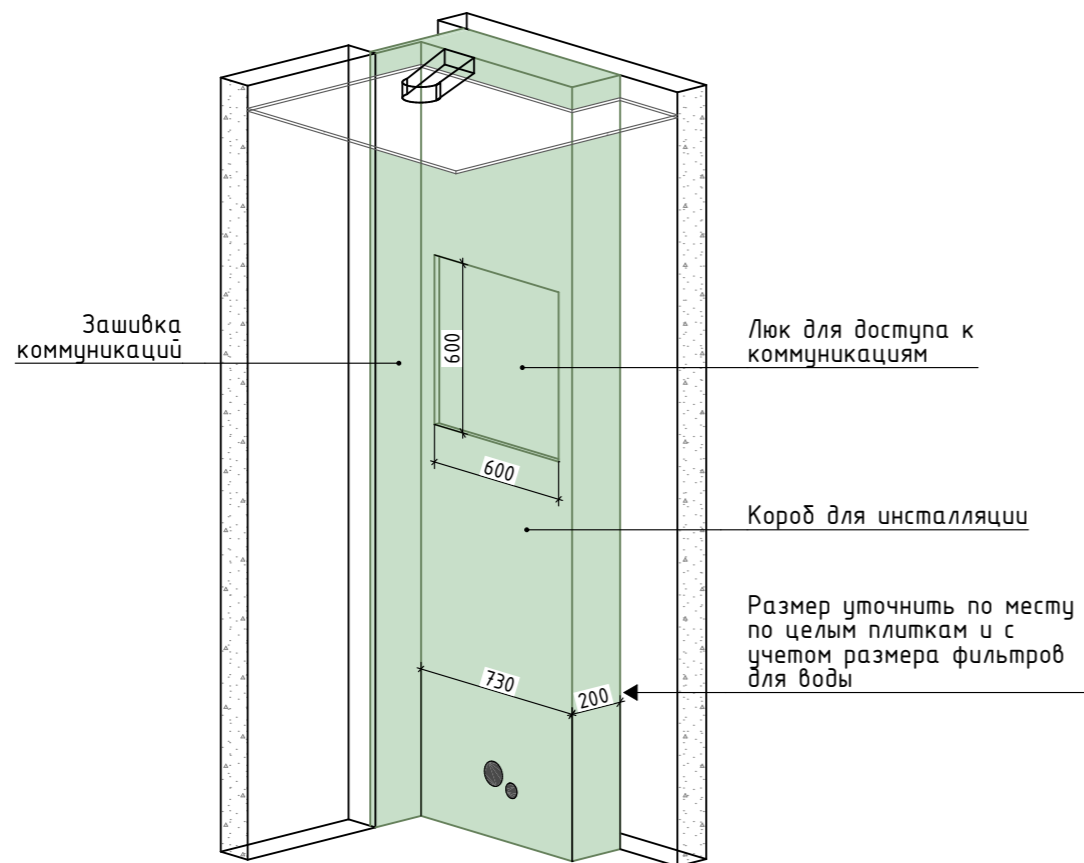

Ванная

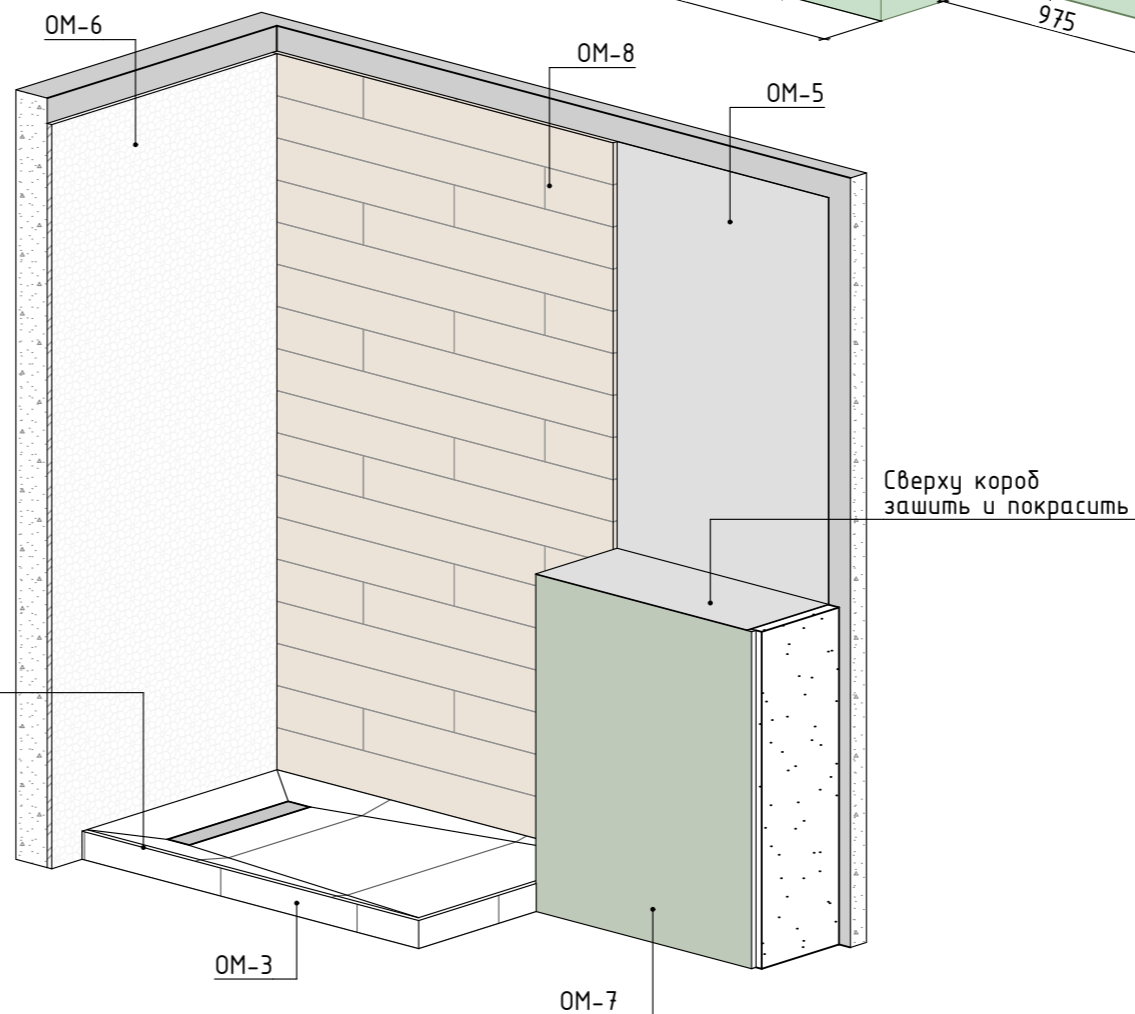
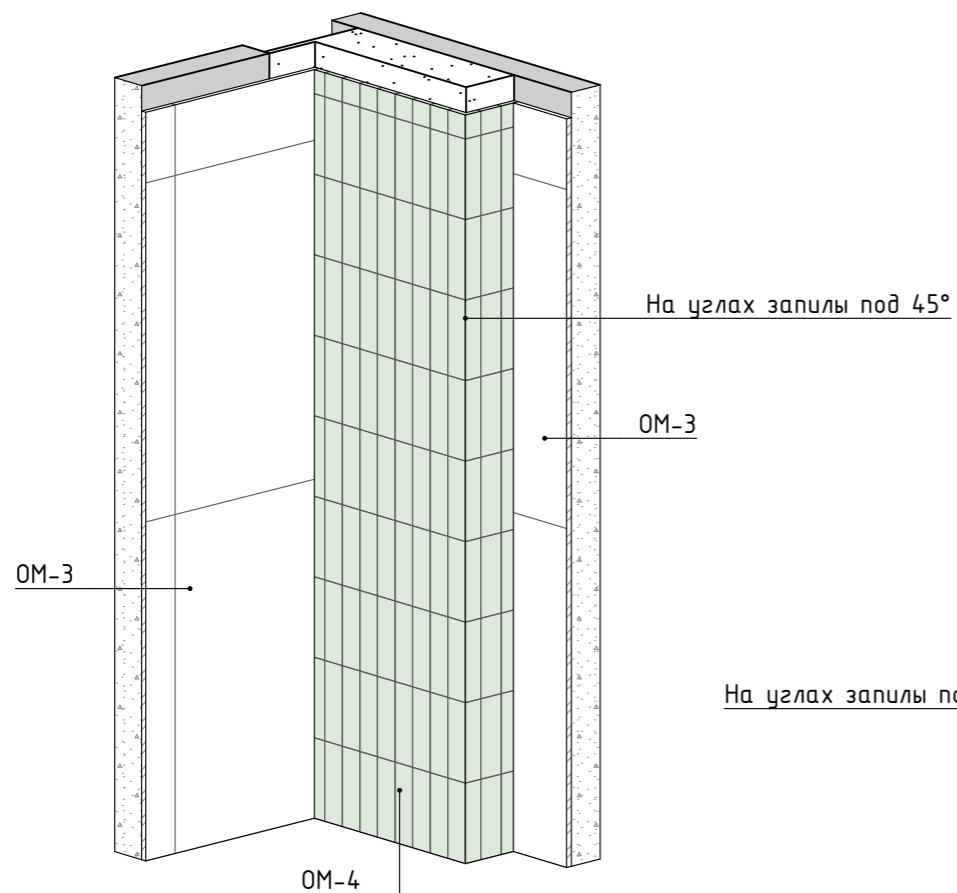
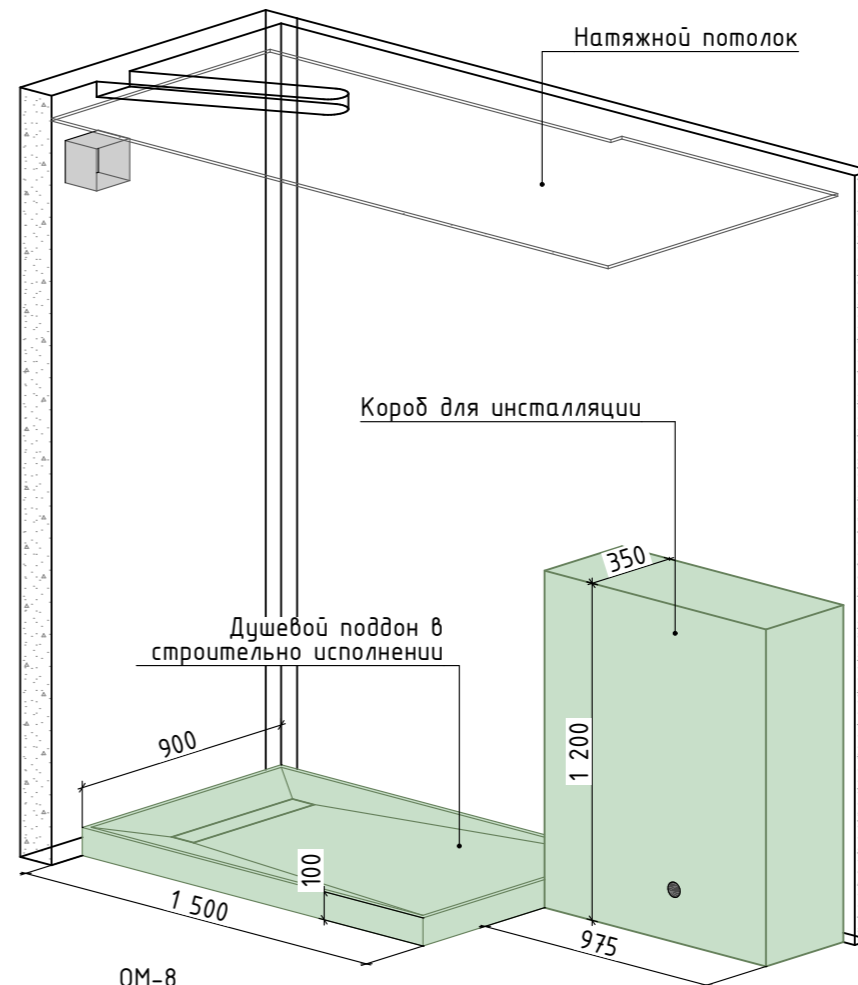

СПЕЦИФИКАЦИЯ ОТДЕЛОЧНЫХ МАТЕРИАЛОВ			
№	Текстура	Название	S, кв.м.
ОМ-3		Плитка 600x1200	21,40
ОМ-4		Плитка керамическая 285x85 мм	2,86
ОМ-5		Покраска, цвет: светло-серый	6,12
ОМ-6		Мозаика тип 1	4,56
ОМ-7		МДФ панели в пленке, зеленый	1,98
ОМ-8		Плитка 20x1200	3,86

Примечания:

1. Размеры указаны черновые, высоты - от уровня чистого пола.
2. Все размеры согласовать и уточнить по месту.
3. Размеры конструкций из ГКЛ указаны БЕЗ УЧЕТА ЧИСТОВОЙ ОТДЕЛКИ.
4. Размещение сантехнических приборов указано на плане размещения сантех. оборудования.
5. Размеры являются проектными. Возможны небольшие отклонения во время выполнения ремонтно-строительных работ. Все значительные отклонения обсудить.



25/02_52

Дизайнер

Истомина А.

Дизайн-проект четырехкомнатной
квартиры, г. Ижевск, 2025 г.

Дата

18.06.2025

Монтаж. Постирочная и ванная

Лист

07

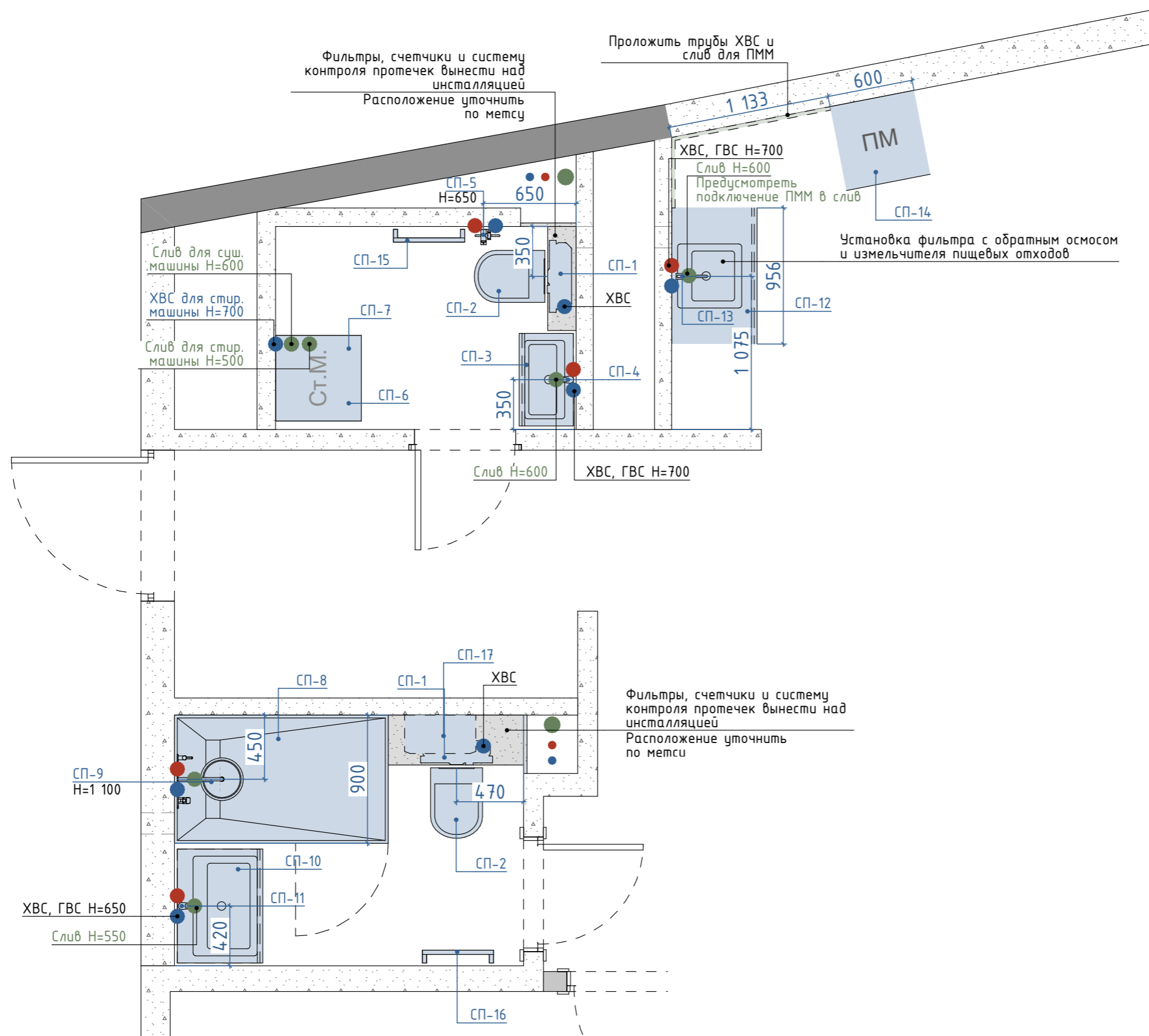

СПЕЦИФИКАЦИЯ САНТЕХНИЧЕСКОГО ОБОРУДОВАНИЯ			
№	Наименование	Кол-во	Примечания
СП-1	Инсталляция	2	
СП-2	Унитаз подвесной	2	
СП-3	Раковина	1	
СП-4	Смеситель для раковины	1	
СП-5	Гигиенический душ	1	
СП-6	Стиральная машина	1	
СП-7	Сушильная машина	1	
СП-8	Душевой трап	1	
СП-9	Смеситель скрытого монтажа с тремя выходами	1	
СП-10	Раковина	1	
СП-11	Смеситель для раковины	1	
СП-12	Мойка кухонная	1	
СП-13	Смеситель для кухни	1	
СП-14	Посудомоечная машина	1	
СП-15	Полотенцесушитель электрический	1	
СП-16	Полотенцесушитель электрический	1	
СП-17	Водонагреватель	1	

УСЛОВНЫЕ ОБОЗНАЧЕНИЯ

- ● Выводы ХВС и ГВС
- Вывод канализации

Примечания:

1. Все размеры указаны в миллиметрах.
2. Размеры указаны без учета чистовой отделки, высоты - от уровня ЧИСТОГО пола.
3. Высоты выводов воды и канализации уточнить по месту после выбора конкретных моделей сантехники.
4. Разводки труб сделать по стене, БЕЗ штробления, если не указано иное.
5. Размеры являются проектными. Возможны небольшие отклонения во время выполнения ремонтно-строительных работ. Все значительные отклонения обсудить.

	25/02_52	Дизайнер	Истомина А.	Дизайн-проект четырехкомнатной квартиры, г. Ижевск, 2025 г.	Дата 18.06.2025	План размещения сантехнического оборудования	Лист 08
		Тел. для связи	8 (995) 297 44 14				

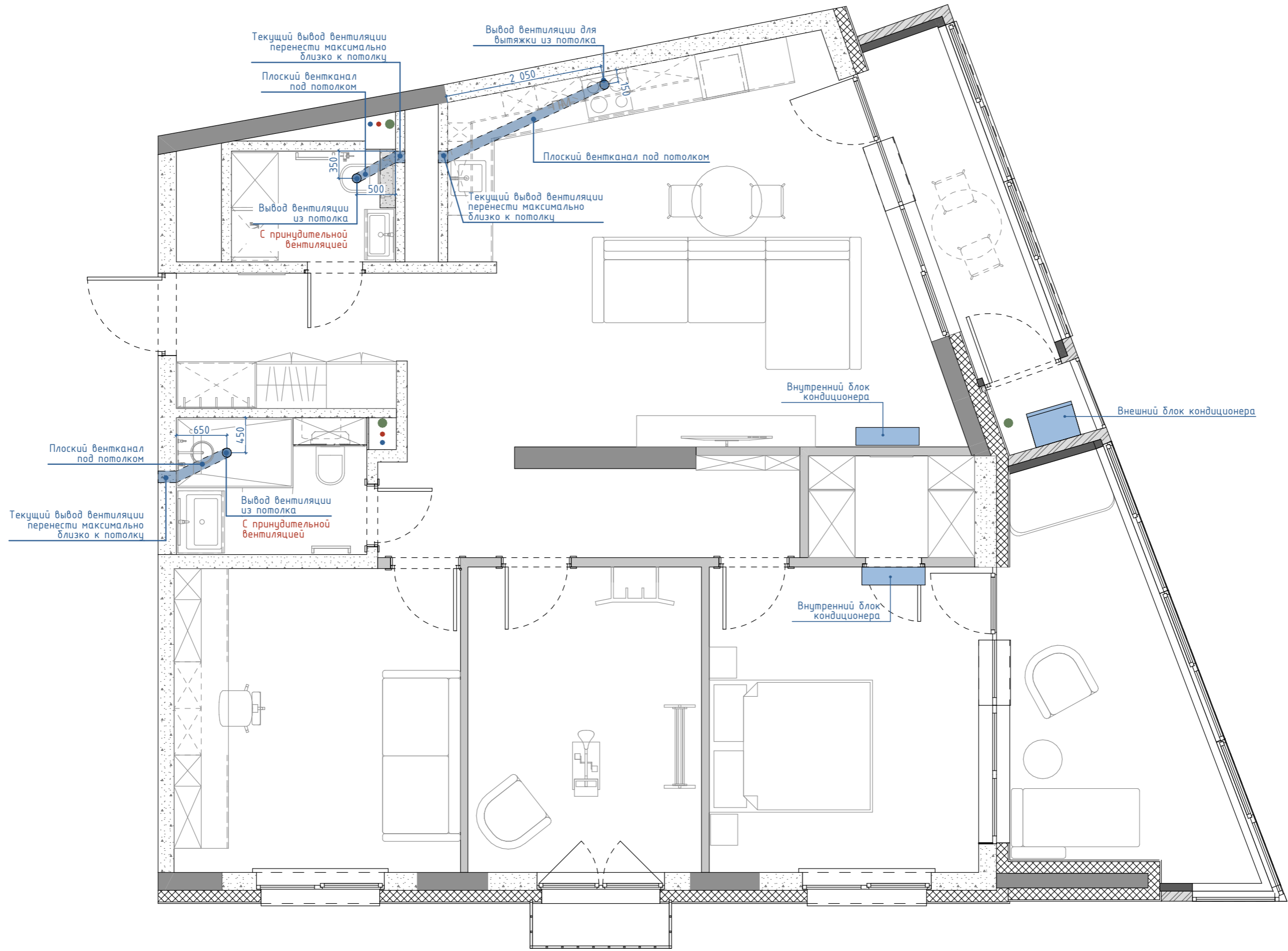

УСЛОВНЫЕ ОБОЗНАЧЕНИЯ

Плоский вентканал 110*55 мм

Примечания:

1. Размеры указаны чистовые, высоты – от уровня ЧИСТОГО пола.
2. Размеры являются проектными. Возможны небольшие отклонения во время выполнения ремонтно-строительных работ. Все значительные отклонения обсудить.

	25/02_52	Дизайнер	Истомина А.	Дизайн-проект четырехкомнатной квартиры, г. Ижевск, 2025 г.	Дата 18.06.2025	План вентиляционного и климатического оборудования	Лист 09
		Тел. для связи	8 (995) 297 44 14				

ЭКСПЛИКАЦИЯ ПОМЕЩЕНИЙ		
№	Наименование	S, кв.м
01	Прихожая	4,92
02	Санузел	2,86
03	Ванная	4,01
04	Кухня-гостиная	29,87
05	Коридор	6,86
06	Кабинет	14,41
07	Спортзал	11,81
08	Спальня	13,74
09	Гардеробная	2,80
10	Лоджия 1	12,26
11	Лоджия 2	5,37
12	Балкон	1,06
		109,97 м ²

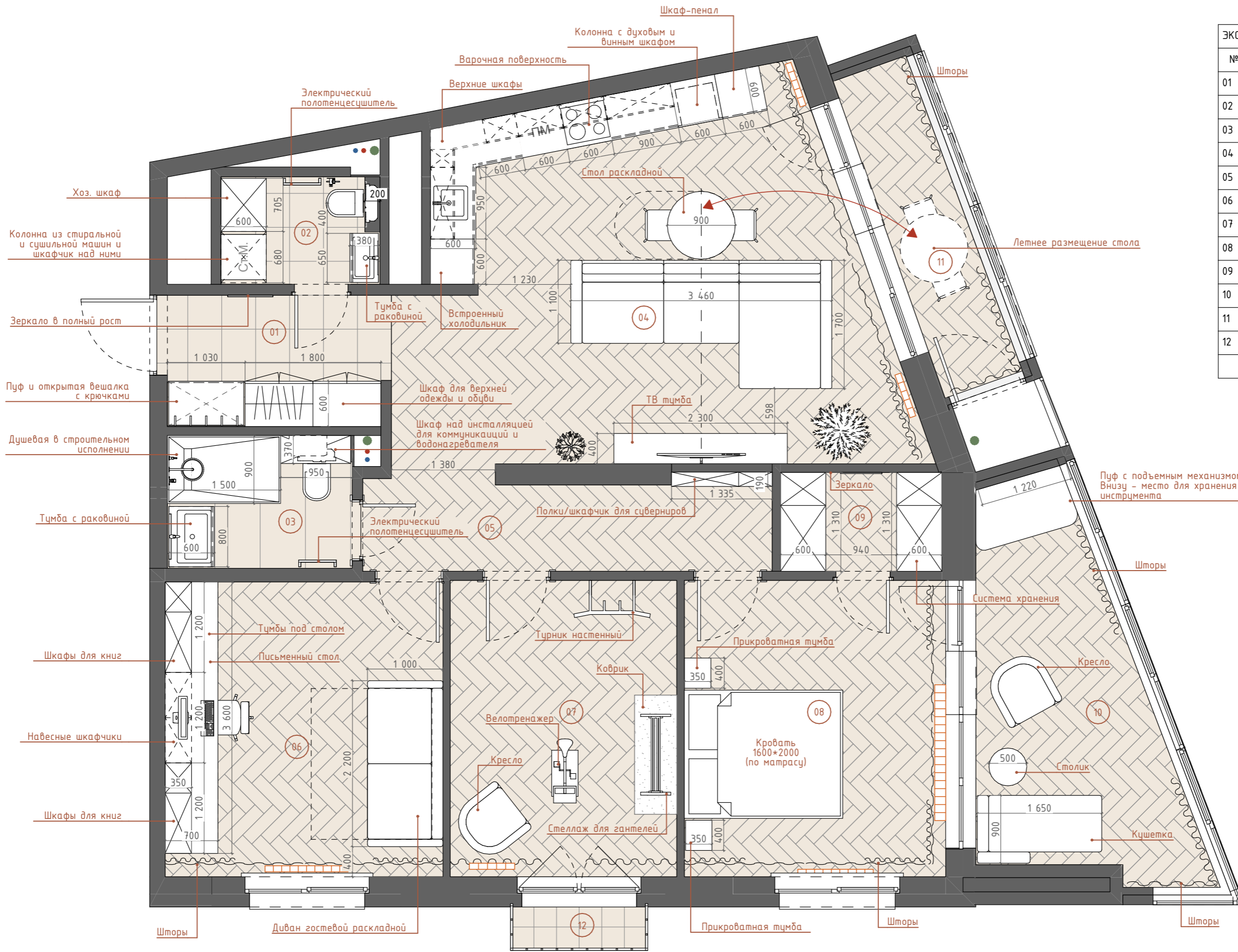

Примечания:

1. Размеры указаны в миллиметрах.
2. Габаритные размеры мебели указаны примерно, допустимы отклонения +/- 100 мм после выбора реальных позиций. Высоты указаны от уровня чистого пола.
3. Заказные позиции по мебели заказать после замеров и согласования проекта с производителем.
4. Точное размещение сантехники см. на плане размещения сантехники.

	25/02_52	Дизайнер	Истомина А.	Дизайн-проект четырехкомнатной квартиры, г. Ижевск, 2025 г.	Дата	18.06.2025	План с расстановкой мебели	Лист	10
		Тел. для связи	8 (995) 297 44 14						

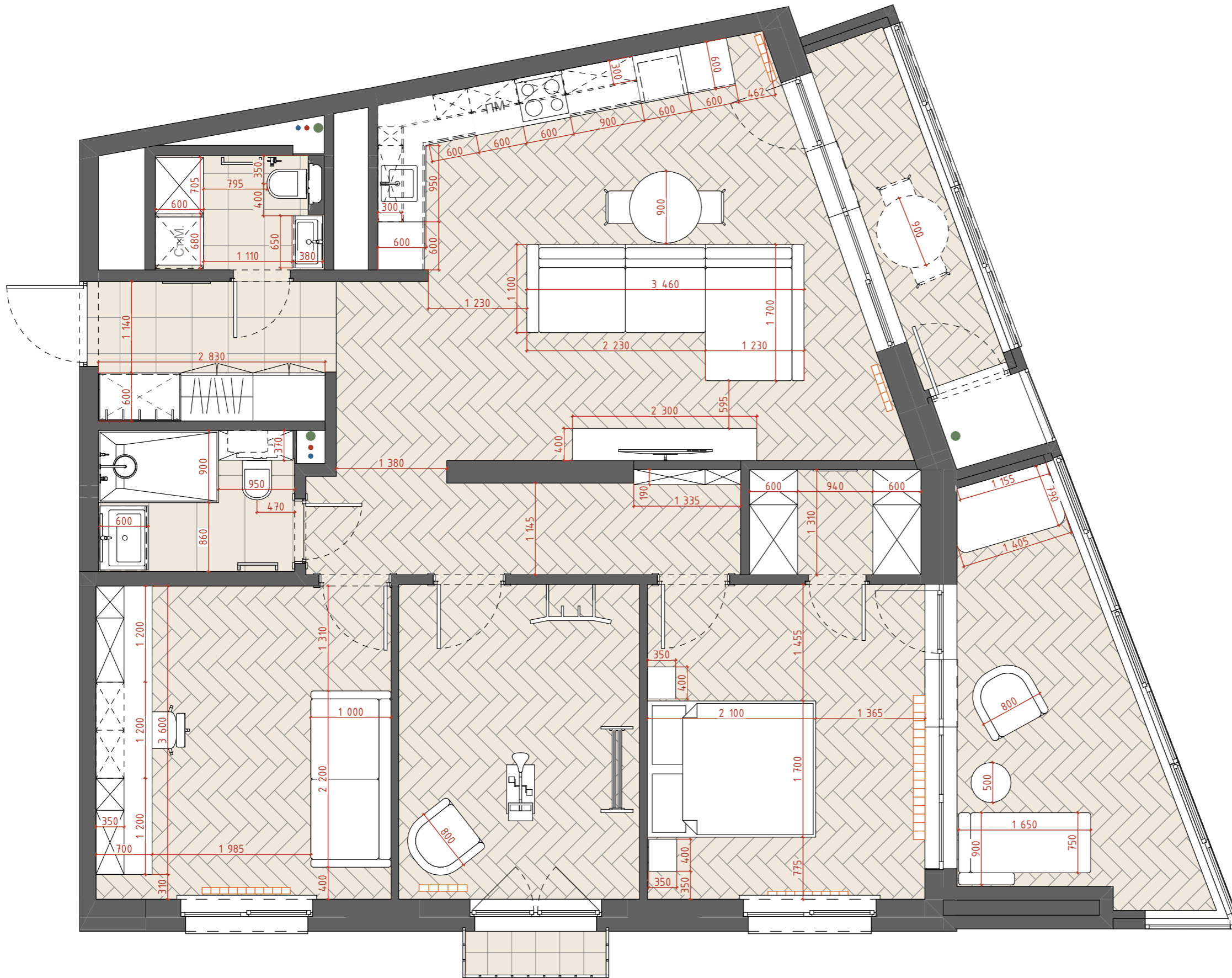



ЭКСПЛИКАЦИЯ ПОМЕЩЕНИЙ		
№	Наименование	S, кв.м
01	Прихожая	4,92
02	Санузел	2,86
03	Ванная	4,01
04	Кухня-гостиная	29,87
05	Коридор	6,86
06	Кабинет	14,41
07	Спортзал	11,81
08	Спальня	13,74
09	Гардеробная	2,80
10	Лоджия 1	12,26
11	Лоджия 2	5,37
12	Балкон	1,06
		109,97 м ²

Примечания:

1. Размеры указаны в миллиметрах.
2. Габаритные размеры мебели указаны примерно, допустимы отклонения +/- 100 мм после выбора реальных позиций. Высоты указаны от уровня чистого пола.
3. Заказные позиции по мебели заказать после замеров и согласования проекта с производителем.
4. Указаны рекомендуемые размеры проходов.
5. Точное размещение сантехники см. на плане размещения сантехники.

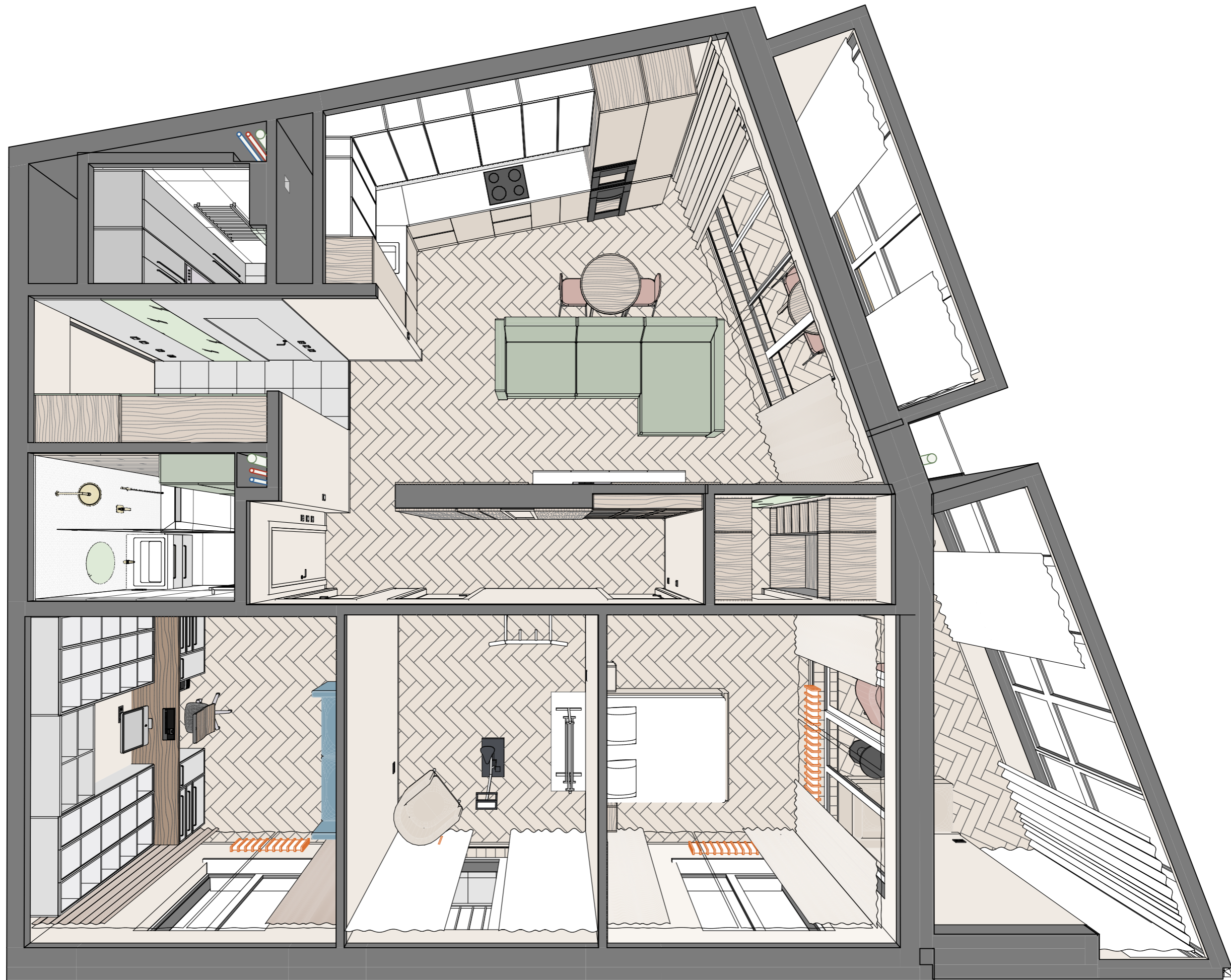
	25/02_52	Дизайнер	Истомина А.	Дизайн-проект четырехкомнатной квартиры, г. Ижевск, 2025 г.	Дата 18.06.2025	План с размерами мебели	Лист 11
		Тел. для связи	8 (995) 297 44 14				



	25/02_52	Дизайнер	Истомина А.	Дизайн-проект четырехкомнатной квартиры, г. Ижевск, 2025 г.	Дата 18.06.2025	Объемный вид с расстановкой мебели	Лист 12
		Тел. для связи	8 (995) 297 44 14				

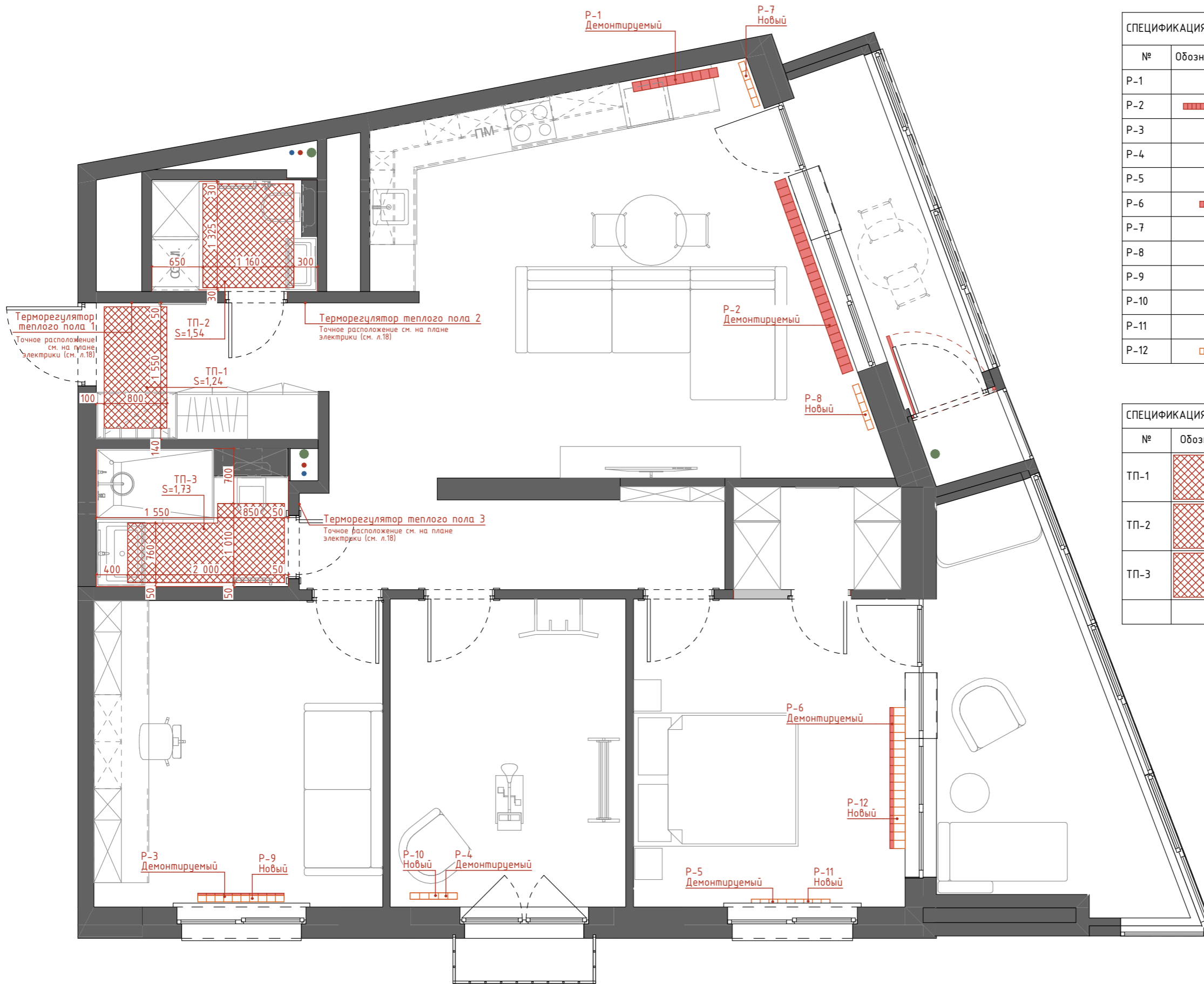

СПЕЦИФИКАЦИЯ РАДИАТОРОВ					
№	Обозн.	Тип	Длина	Глубина	Высота
P-1		Демонтируемый	1 100	120	300
P-2		Демонтируемый	2 600	145	300
P-3		Демонтируемый	1 100	80	300
P-4		Демонтируемый	600	80	300
P-5		Демонтируемый	1 000	80	300
P-6		Демонтируемый	1 800	145	300
P-7		Новый	600	80	1 800
P-8		Новый	600	80	1 800
P-9		Новый	1 100	80	300
P-10		Новый	600	80	300
P-11		Новый	1 000	80	300
P-12		Новый	1 800	145	300

СПЕЦИФИКАЦИЯ ТЕПЛЫХ ПОЛОВ			
№	Обозн.	Наименование	S, кв.м.
ТП-1		Теплый пол электрический	1,24
ТП-2		Теплый пол электрический	1,54
ТП-3		Теплый пол электрический	1,73
			4,51 м ²

Примечания:

1. Все размеры указаны в миллиметрах.
2. Точные размеры и раскладку теплого пола уточнить по месту.
3. Размеры являются проектными. Возможны небольшие отклонения во время выполнения ремонтно-строительных работ. Все значительные отклонения обсудить.

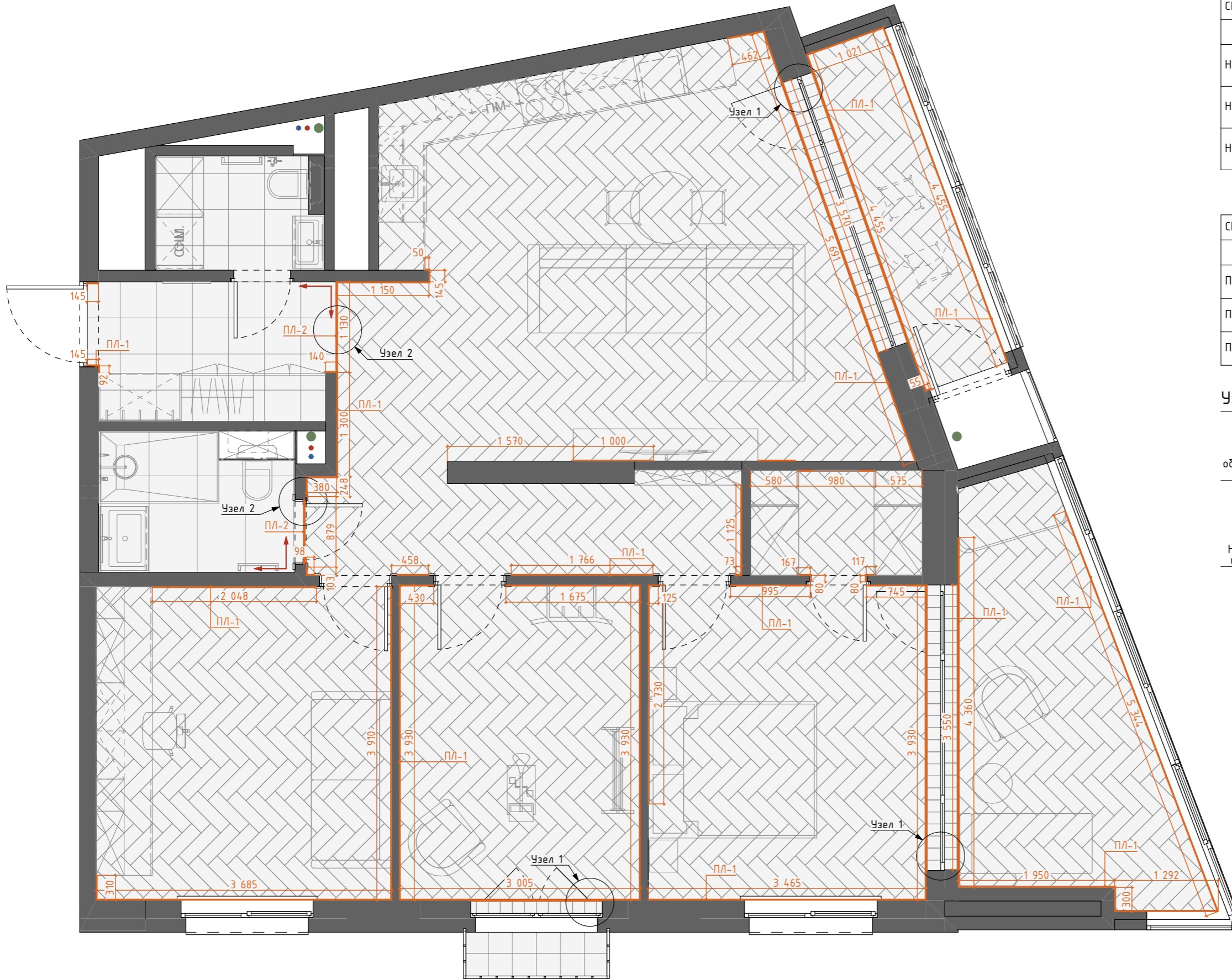

СПЕЦИФИКАЦИЯ НАПОЛЬНЫХ ПОКРЫТИЙ			
№	Обозн.	Наименование	S, кв.м
НП-1		Ламинат	95,76
НП-2		Плитка 450x450	8,21
НП-3		Плитка 600x1200	4,10

СПЕЦИФИКАЦИЯ ПЛИНТУСОВ			
№	Проф.	Наименование	Длина, мм
ПЛ-1		Плинтус Decor Dizaun DD706	74 553
ПЛ-2		Порожек алюминиевый 22 мм на скрытом креплении	1 935
ПЛ-3		Уголок алюминиевый 15*15 мм	15 891

Узел 1

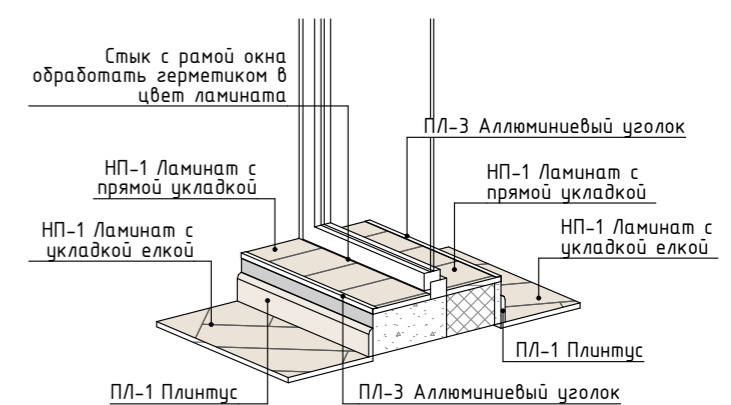

Узел 2

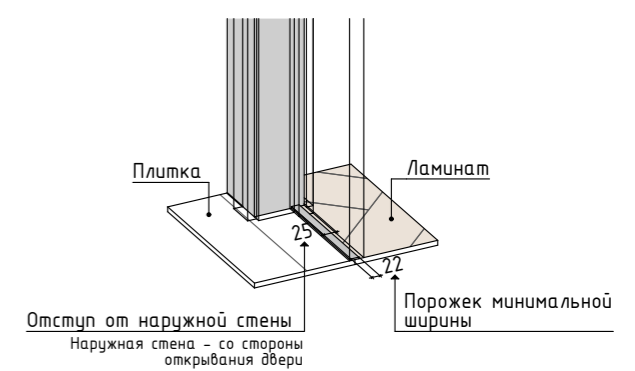

УСЛОВНЫЕ ОБОЗНАЧЕНИЯ

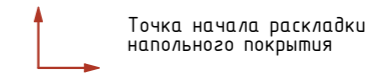

Примечания:

1. Раскладку плитки, а также расположение плинтусов еще раз уточнить на месте.
2. Монтаж плинтусов производить после монтажа дверей и корпусной мебели.
3. Для порогов перед монтажом напольного покрытия установить внутреннюю часть.
4. Размеры являются проектными. Возможны небольшие отклонения во время выполнения ремонтно-строительных работ. Все значительные отклонения обсудить.

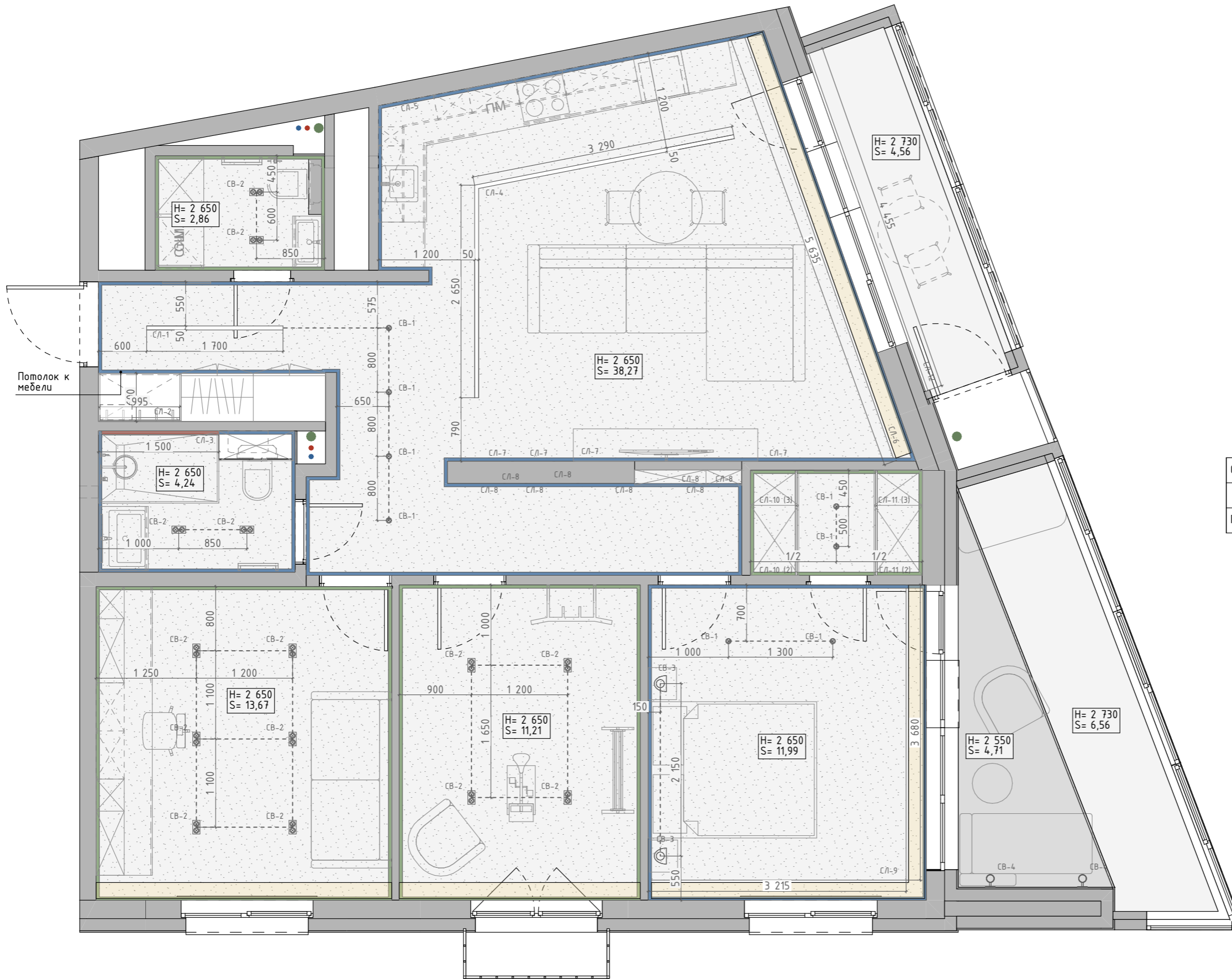

СПЕЦИФИКАЦИЯ ПОТОЛОЧНЫХ ПОКРЫТИЙ			
№	Обозн.	Наименование	S, кв.м
ПП-1		Потолок натяжной белый матовый	85,04
ПП-2		Потолок из ГКЛ с покраской, цвет: белый	11,09
ПП-3		Потолок из ГКЛ с покраской, цвет: бежевый	4,71
			100,84 м ²

СПЕЦИФИКАЦИЯ БАГЕТОВ НАТЯЖНОГО ПОТОЛКА		
Обозн.	Тип	Общая длина
	Теневой багет	62 636
	Парящий багет (для подсветки)	1 500
	Багет с маскировочной лентой	43 677
		107 813 мм

СПЕЦИФИКАЦИЯ МОЛДИНГОВ И ПРОФИЛЕЙ			
№	Вид	Наименование	Длина, мм
ПР-1		Карниз для штор	19 570

УСЛОВНЫЕ ОБОЗНАЧЕНИЯ

- Высота потолочного покрытия от уровня чистого пола
- Площадь контура потолочного покрытия
- Закладные из фанеры под натяжным потолком
- Профиль потолка для встроенного линейного светильника

Примечания:

1. Площади покрытий указаны примерно, без учета запаса.
2. Высоты указаны от уровня черного потолка.
3. Размеры закладных уточнить после выбора моделей светильников.
4. Потолочные карнизы монтировать после монтажа натяжного потолка.
5. Вентканалы проложить под потолком (натяжным и ГКЛ), сечение уточнить по месту.
6. Размеры являются проектными. Возможны небольшие отклонения во время выполнения ремонтно-строительных работ. Все значительные отклонения обсудить.



СПЕЦИФИКАЦИЯ СВЕТОДИОДНЫХ ЛЕНТ					
№	Обозн.	Тип	Длина, мм	Профиль	Харак-ки
СЛ-1		Встроенная световая линия	1 700	В потолок	Лента в 2 ряда 4000К, 12V, 20Вт/м
СЛ-2		Декоративная подсветка	995	Врезной мебельный	3000К, 12V, 12,5 Вт/м
СЛ-3		Декоративная подсветка	1 500	Парящий	3000К, 12V, 12,5 Вт/м
СЛ-4		Встроенная световая линия	5 899	В потолок	Лента в 2 ряда 4000К, 12V, 20Вт/м
СЛ-5		Декоративная подсветка	4 656	Врезной мебельный	3000К, 12V, 12,5 Вт/м
СЛ-6		Декоративная подсветка	5 635	Накладной	3000К, 12V, 12,5 Вт/м
СЛ-7		Декоративная подсветка	10 440	Врезной мебельный	3000К, 12V, 12,5 Вт/м
СЛ-8		Декоративная подсветка	21 200	Врезной мебельный	3000К, 12V, 12,5 Вт/м
СЛ-9		Декоративная подсветка	6 925	Накладной	3000К, 12V, 12,5 Вт/м
СЛ-10		Декоративная подсветка	3 020	Врезной мебельный	3000К, 12V, 12,5 Вт/м
СЛ-11		Декоративная подсветка	3 020	Врезной мебельный	3000К, 12V, 12,5 Вт/м
СЛ-12		Декоративная подсветка	4 455	Парящий	3000К, 12V, 12,5 Вт/м
			69 445 мм		

СПЕЦИФИКАЦИЯ СВЕТИЛЬНИКОВ			
№	Обозн.	Модель	Кол-во
СВ-1		Встроенный светильник одинарный	8
СВ-2		Встроенный светильник двойной	14
СВ-3		Подвесной светильник	2
СВ-4		Бра	2

УСЛОВНЫЕ ОБОЗНАЧЕНИЯ

- Место вывода кабеля (для подсветки или прямого подключения)
- Оси выравнивания светильников

Примечания:

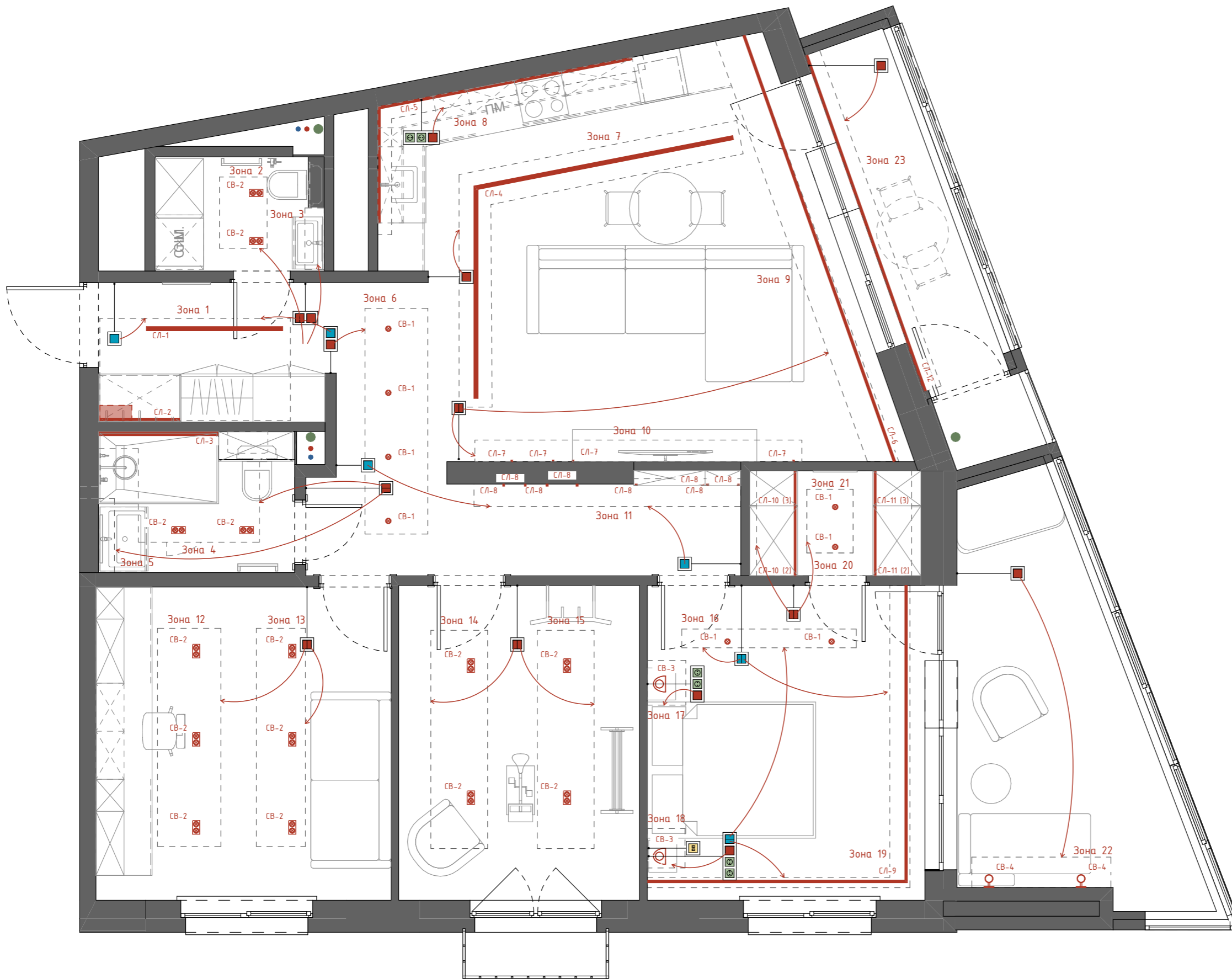

1. Размеры указаны чистовые, высоты - от уровня ЧИСТОГО пола.
2. Размеры даны по оси электроприборов
3. Более точное место размещение выводов подсветок см. на развертках.
4. Размеры являются проектными. Возможны небольшие отклонения во время выполнения ремонтно-строительных работ. Все значительные отклонения обсудить.

	25/02_52	Дизайнер	Истомина А.	Дизайн-проект четырехкомнатной квартиры, г. Ижевск, 2025 г.	Дата	18.06.2025	План размещения светильников	Лист	16
		Тел. для связи	8 (995) 297 44 14						



СПЕЦИФИКАЦИЯ ЗОН ОСВЕЩЕНИЯ			
Номер	Помещение	Ист. света	Длина
Зона 1	Прихожая	СЛ-1 (1), СЛ-2 (1)	2 695
Зона 2	Постирочная	СВ-2 (2)	---
Зона 4	Ванная	СВ-2 (2), СЛ-3 (1)	---
Зона 6	Кухня-гостиная	СВ-1 (4)	---
Зона 7	Кухня-гостиная	СЛ-4 (2)	5 899
Зона 8	Кухня-гостиная	СЛ-5 (2)	4 683
Зона 9	Кухня-гостиная	СЛ-6 (1)	5 635
Зона 10	Кухня-гостиная	СЛ-7 (4)	100
Зона 11	Коридор	СЛ-8 (8)	200
Зона 12	Кабинет	СВ-2 (3)	---
Зона 13	Кабинет	СВ-2 (3)	---
Зона 14	Спортзал	СВ-2 (2)	---
Зона 15	Спортзал	СВ-2 (2)	---
Зона 16	Спальня	СВ-1 (2)	---
Зона 17	Спальня	СВ-3 (1)	---
Зона 18	Спальня	СВ-3 (1)	---
Зона 19	Спальня	СЛ-9 (2)	6 895
Зона 20	Гардероб	СЛ-10 (1), СЛ-11 (1), СЛ-12 (1), СЛ-13 (1)	2 590
Зона 21	Гардероб	СВ-1 (2)	---
Зона 22	Лоджия	СВ-4 (2)	---
Зона 23	Лоджия	СЛ-14 (1)	4 455

УСЛОВНЫЕ ОБОЗНАЧЕНИЯ

-  Группы включения светильников
-  Привязка группы включения к выключателю
- 1 (лев) 2 (прав) Распределение клавиш выключателей

Примечания:

1. Смотреть совместно с листом расположения электроустановочных изделий.
2. Расположение блоков питания светодиодных лент см. на развертках и плане размещения светильников.
3. Рекомендуемое распределение клавиш выключателей и их размещение указано на плане размещения электроустановочных изделий.

	25/02_52	Дизайнер	Истомина А.	Дизайн-проект четырехкомнатной квартиры, г. Ижевск, 2025 г.	Дата	18.06.2025	Схема освещения	Лист	17
		Тел. для связи	8 (995) 297 44 14						

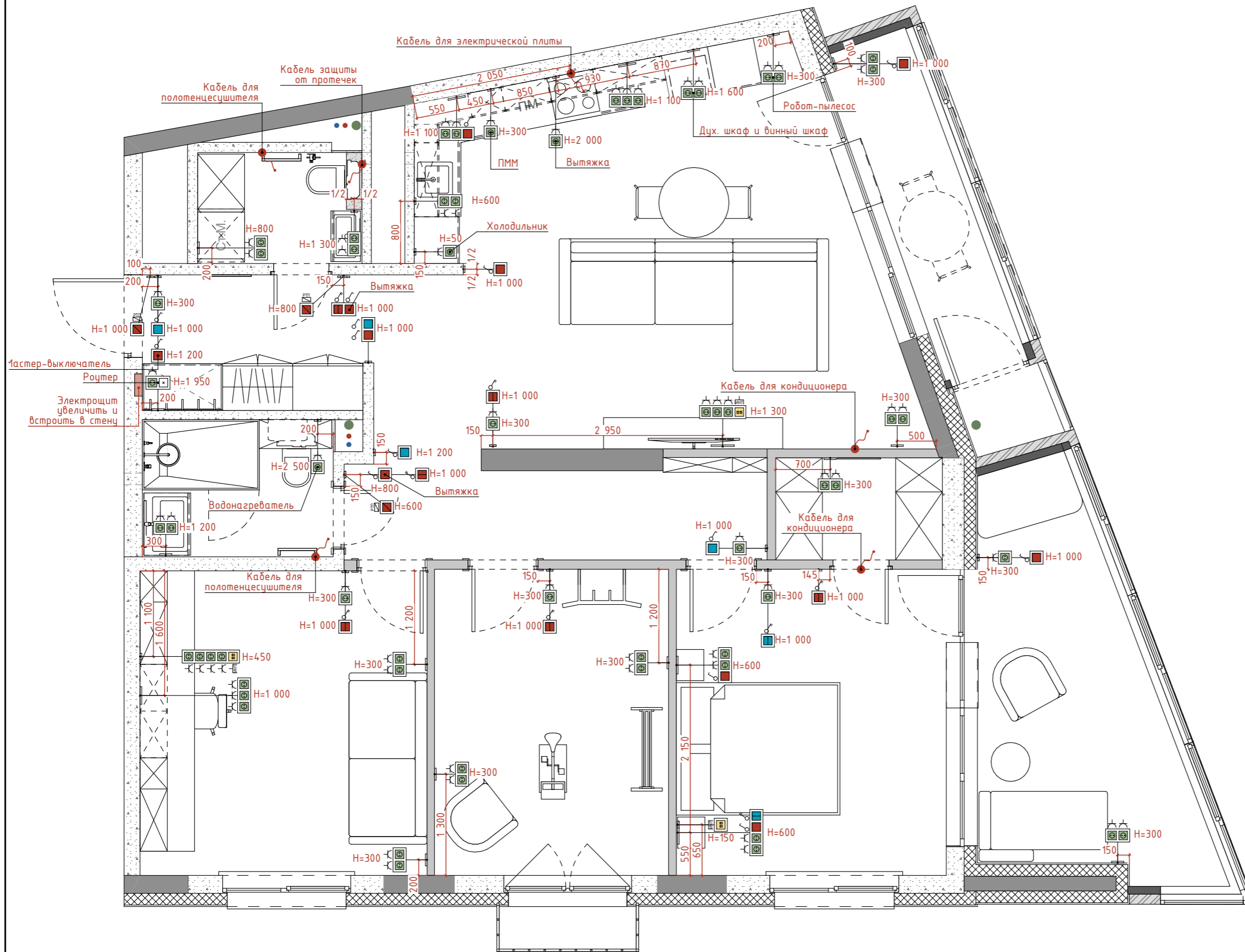

СПЕЦИФИКАЦИЯ ЭЛЕКТРОУСТАНОВОЧНЫХ ИЗДЕЛИЙ		
Обозн.	Наименование	Кол-во
	Розетка 220 V со шторками	59
	Заглушка для вывода кабеля	1
	Выключатель одноклавишный	10
	Выключатель двухклавишный	6
	Выключатель одноклавишный проходной	4
	Выключатель двухклавишный проходной	2
	Розетка сетевая	3
	Терморегулятор теплого пола	3
Всего точек		88
	Рамка на 1 пост	27
	Рамка на 2 поста	18
	Рамка на 3 поста	4
	Рамка на 4 поста	2
	Рамка на 5 постов	1

Предусмотреть отдельные автоматы в щитке для:

1. Холодильника
2. Стиральной и сушильной машины
3. Кондиционера
4. Варочной поверхности
5. Водонагревателя

Примечания:

1. Размеры указаны чистовые, высоты - от уровня ЧИСТОВОГО пола. Все розетки и выключатели имеют привязку по центру, если не указано иное.
2. Высота вертикальных блоков указана до верхнего подрозетника.
3. Ориентация блоков на два и более стаканов дана относительно стен. Учитывать вертикальное и горизонтальное расположение стаканов.
4. Расположение и способ монтажа электрощита уточнить по месту.
5. Размеры являются проектными. Возможны небольшие отклонения во время выполнения ремонтно-строительных работ. Все значительные отклонения обсудить.

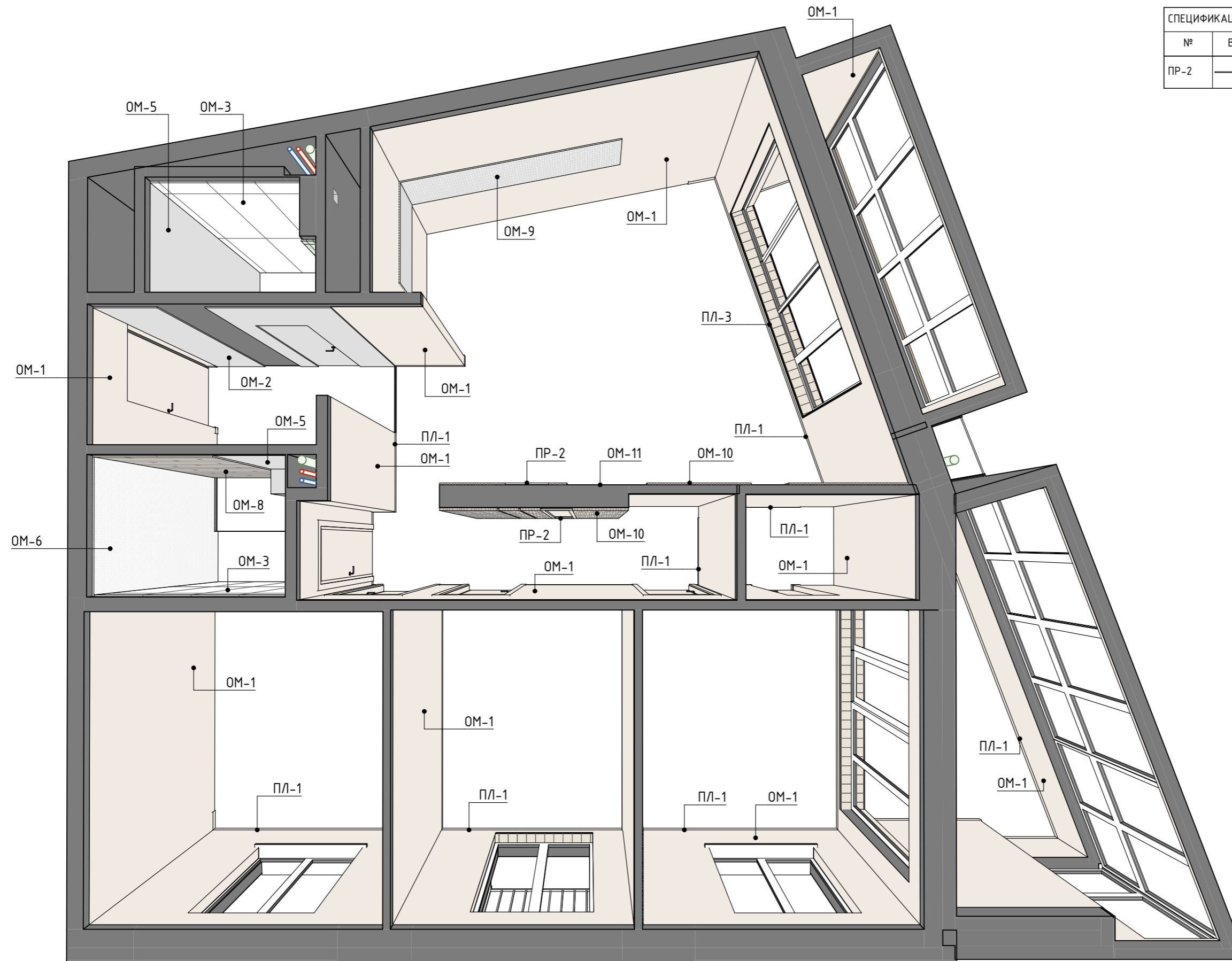

СПЕЦИФИКАЦИЯ МОЛДИНГОВ И ПРОФИЛЕЙ			
№	Вид	Наименование	Длина, мм
ПР-2	—	Алюминиевый профиль для фасадов	12 080

СПЕЦИФИКАЦИЯ ОТДЕЛОЧНЫХ МАТЕРИАЛОВ			
№	Текстура	Название	S, кв.м.
OM-1		Покраска, цвет: бежевый	197,26
OM-2		МДФ панели в пленке, цвет: светло-серый	5,06
OM-3		Плитка 600x1200	21,40
OM-4		Плитка керамическая 285x85 мм	2,86
OM-5		Покраска, цвет: светло-серый	6,12
OM-6		Мозаика тип 1	4,56
OM-7		МДФ панели в пленке, зеленый	1,98
OM-8		Плитка 20x1200	3,86
OM-9		Мозаика тип 2	2,98
OM-10		МДФ панели в шпоне	20,16
OM-11		Декоративная штукатурка, цвет: бежевый	4,44
OM-12		Фреска	7,24

- Примечания:**
1. Точную раскладку отделочных материалов см. на развертках.
 2. Стык стены и откосов - без уголков.
 3. Технологии нанесения и укладки материалов уточнить по месту.
 4. Размеры являются проектными. Возможны небольшие отклонения во время выполнения ремонтно-строительных работ. Все значительные отклонения обсудить.



СПЕЦИФИКАЦИЯ ЗАПОЛНЕНИЯ ПРОЕМОВ						
№	Вид	Размер полотна	Толщина стены, мм	Кол-во	Откр.	Монтаж
ДВ-01		700×2 000	145 (1)	1	Л (1)	Скрытый
ДВ-02		700×2 020	140 (1)	1	П (1)	Обычный
ДВ-03		800×2 020	140 (1)	1	П (1)	Обычный
ДВ-04		800×2 020	120 (2)	2	Л (2)	Обычный
ДВ-05		700×2 000	120 (1)	1	П (1)	Скрытый
ДВ-06		900×2 000	70 (1)	1	П (1)	Обычный
				7		

ЭКСПЛИКАЦИЯ ПОМЕЩЕНИЙ		
№	Наименование	S, кв.м
01	Прихожая	4,92
02	Санузел	2,86
03	Ванная	4,01
04	Кухня-гостиная	29,87
05	Коридор	6,86
06	Кабинет	14,41
07	Спортзал	11,81
08	Спальня	13,74
09	Гардеробная	2,80
10	Лоджия 1	12,26
11	Лоджия 2	5,37
12	Балкон	1,06
		109,97 м ²

Примечания:

1. Высоты указаны от уровня чернового пола, размеры по черновым проемам.
2. Информацию можно использовать для расчета и заказа дверей.
3. Занижение высоты проемов указано для размещения стандартных дверных полотен 2000 мм.
4. Размеры являются проектными. Возможны небольшие отклонения во время выполнения ремонтно-строительных работ. Все значительные отклонения обсудить.

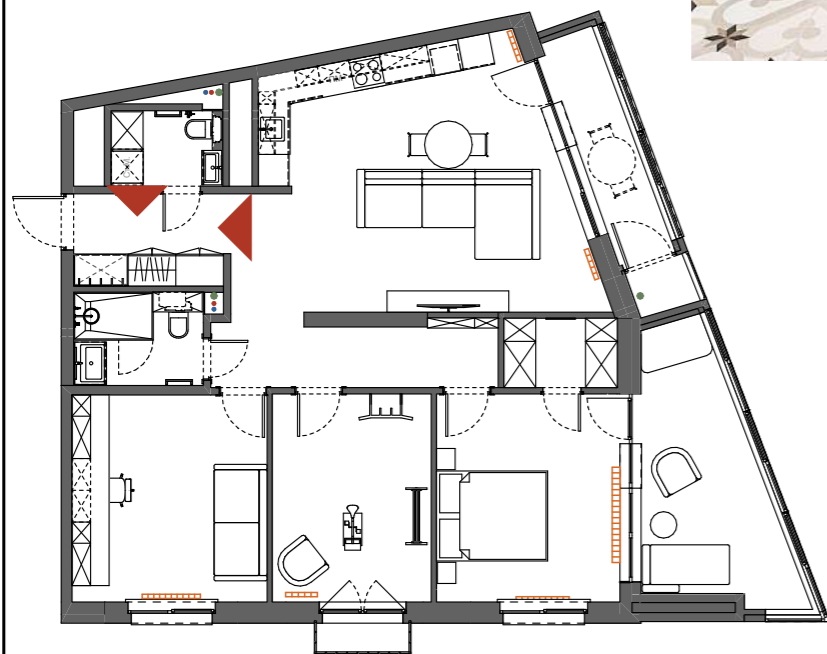
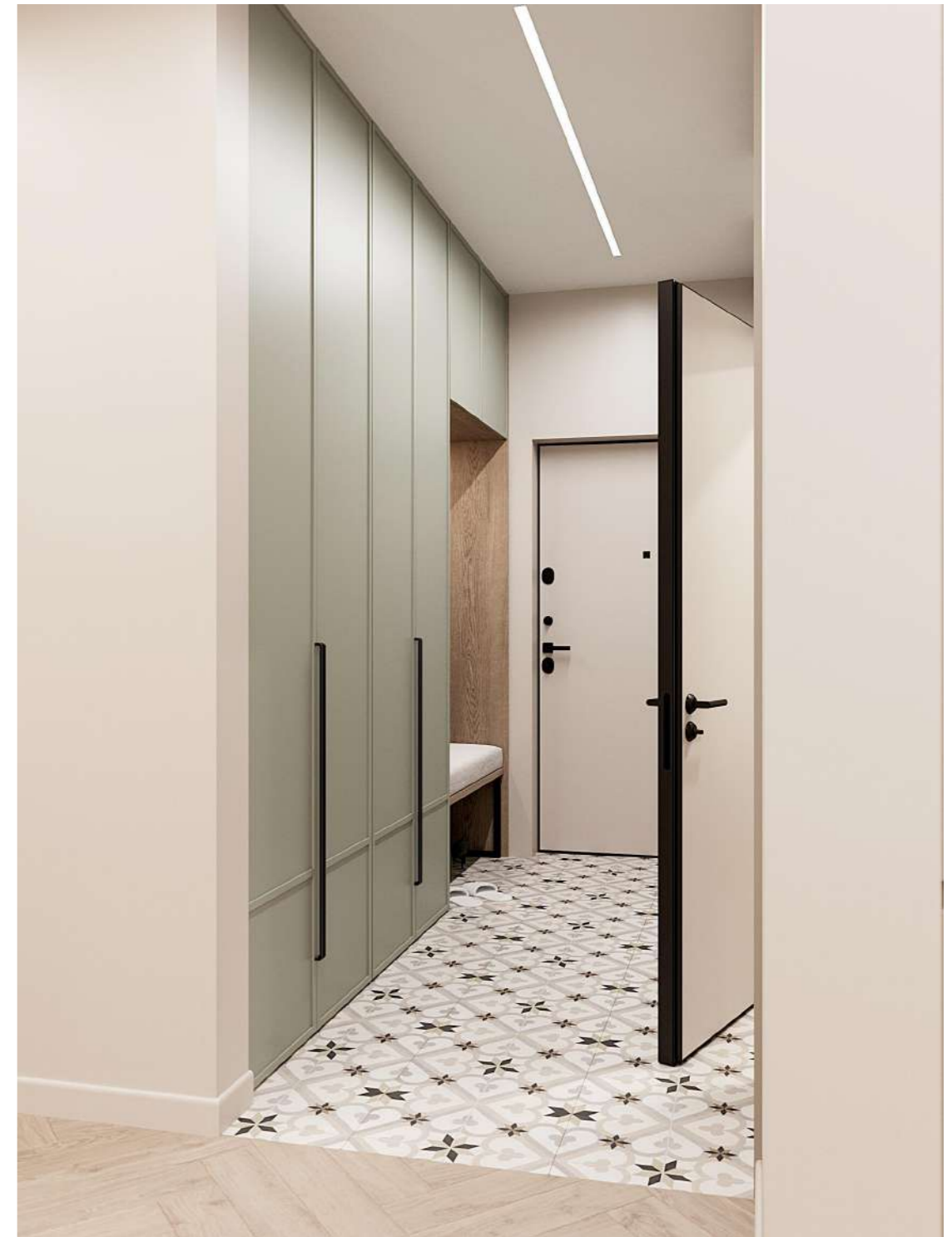

Примечания:

1. Визуализации носят эскизный характер и не являются инструкцией к действию.
2. Информация на чертежах является приоритетной по сравнению с визуализациями.

	25/02_52	Дизайнер	Истомина А.	Дизайн-проект четырехкомнатной квартиры, г. Ижевск, 2025 г.	Дата 18.06.2025	Визуализации: прихожая	Лист 21
		Тел. для связи	8 (995) 297 44 14				

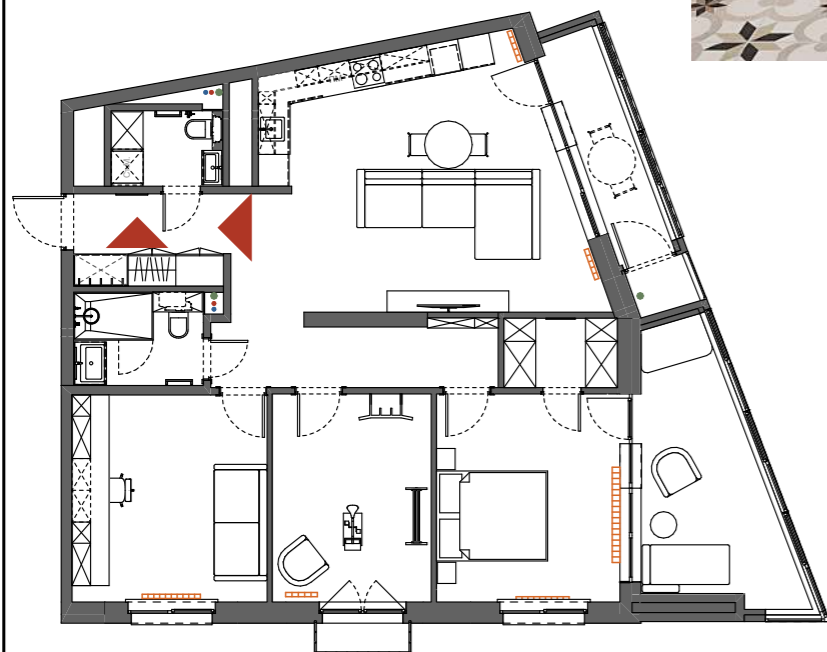
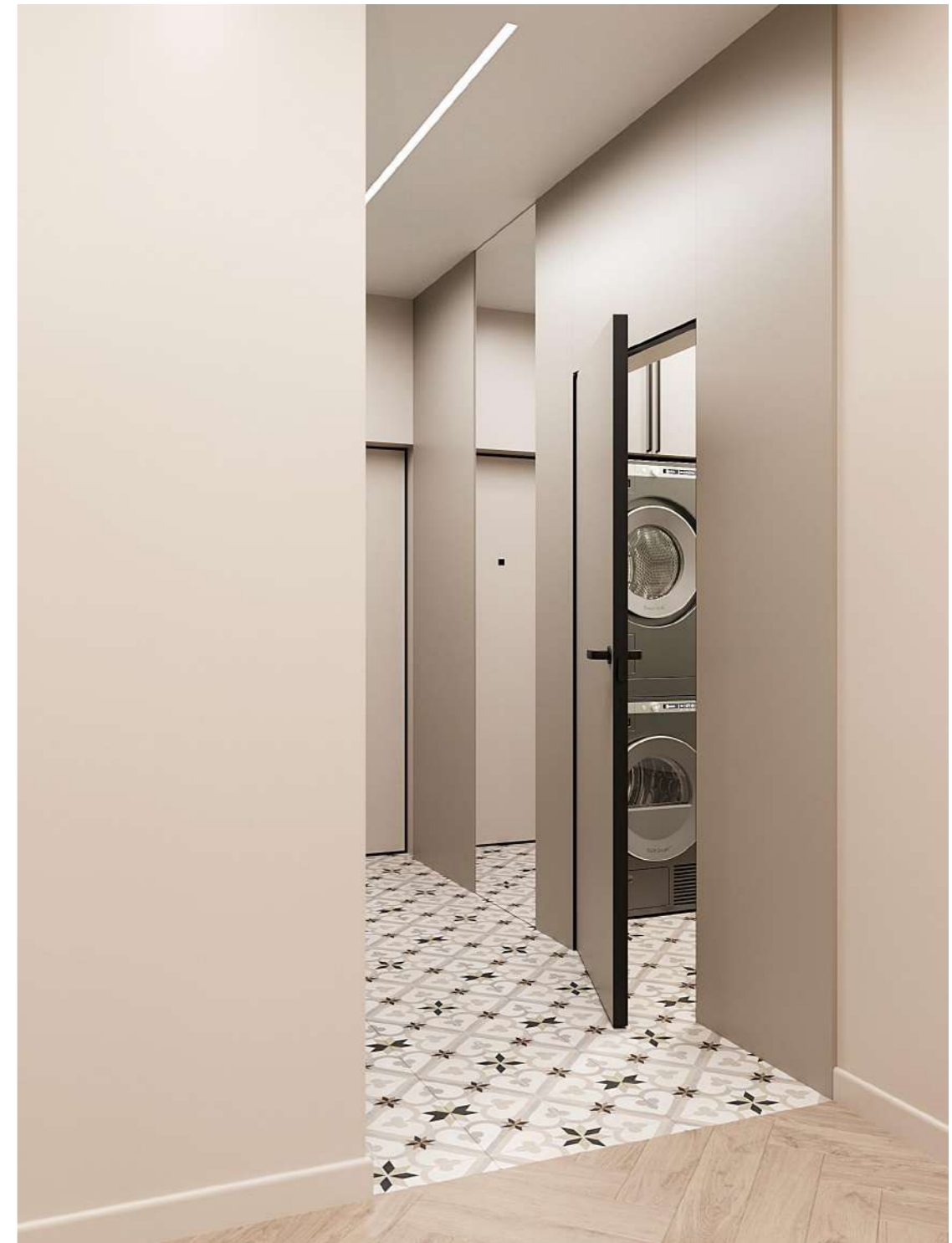

Примечания:

1. Визуализации носят эскизный характер и не являются инструкцией к действию.
2. Информация на чертежах является приоритетной по сравнению с визуализациями.

	25/02_52	Дизайнер	Истомина А.	Дизайн-проект четырехкомнатной квартиры, г. Ижевск, 2025 г.	Дата 18.06.2025	Визуализации: прихожая	Лист 22
		Тел. для связи	8 (995) 297 44 14				

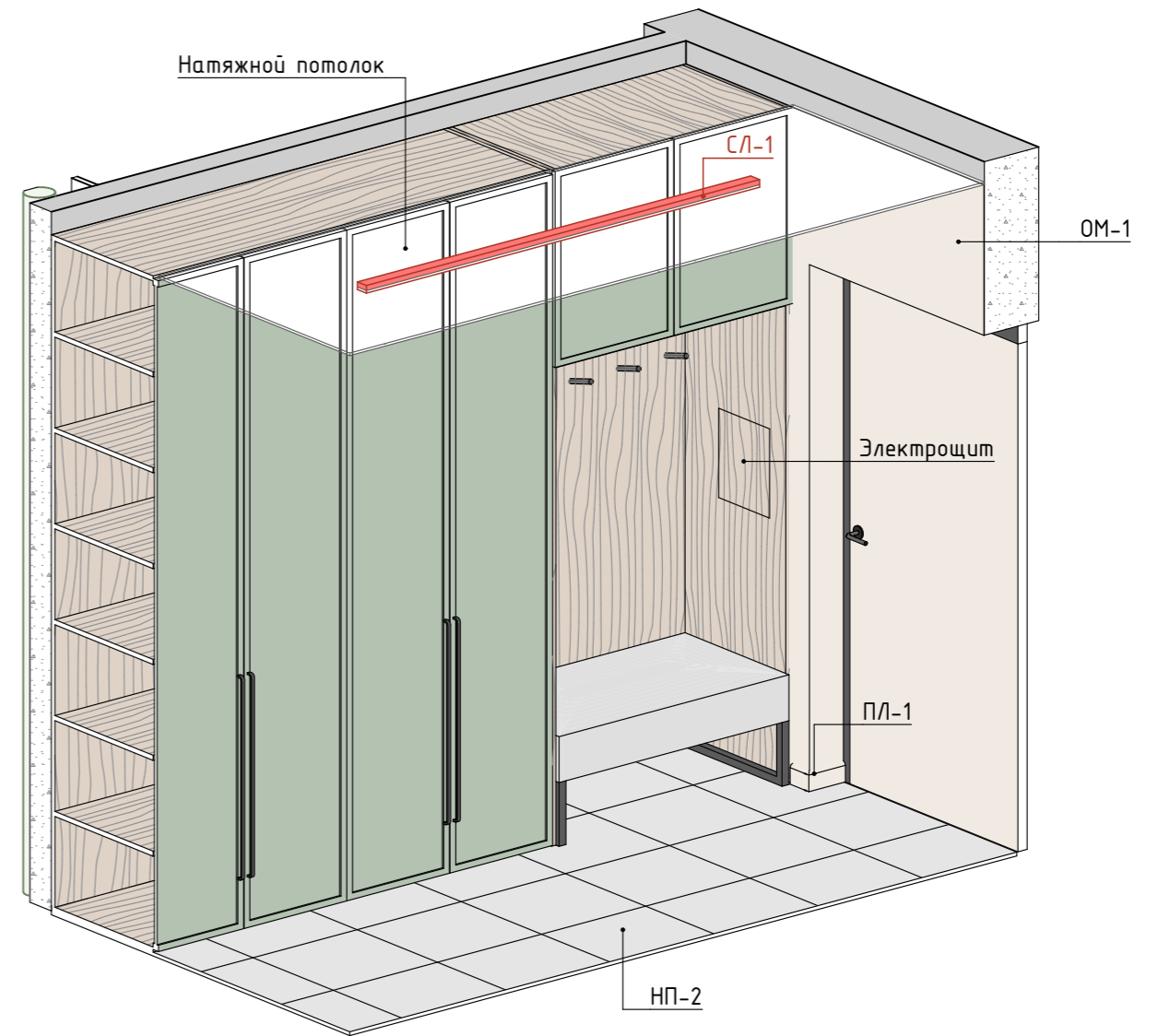
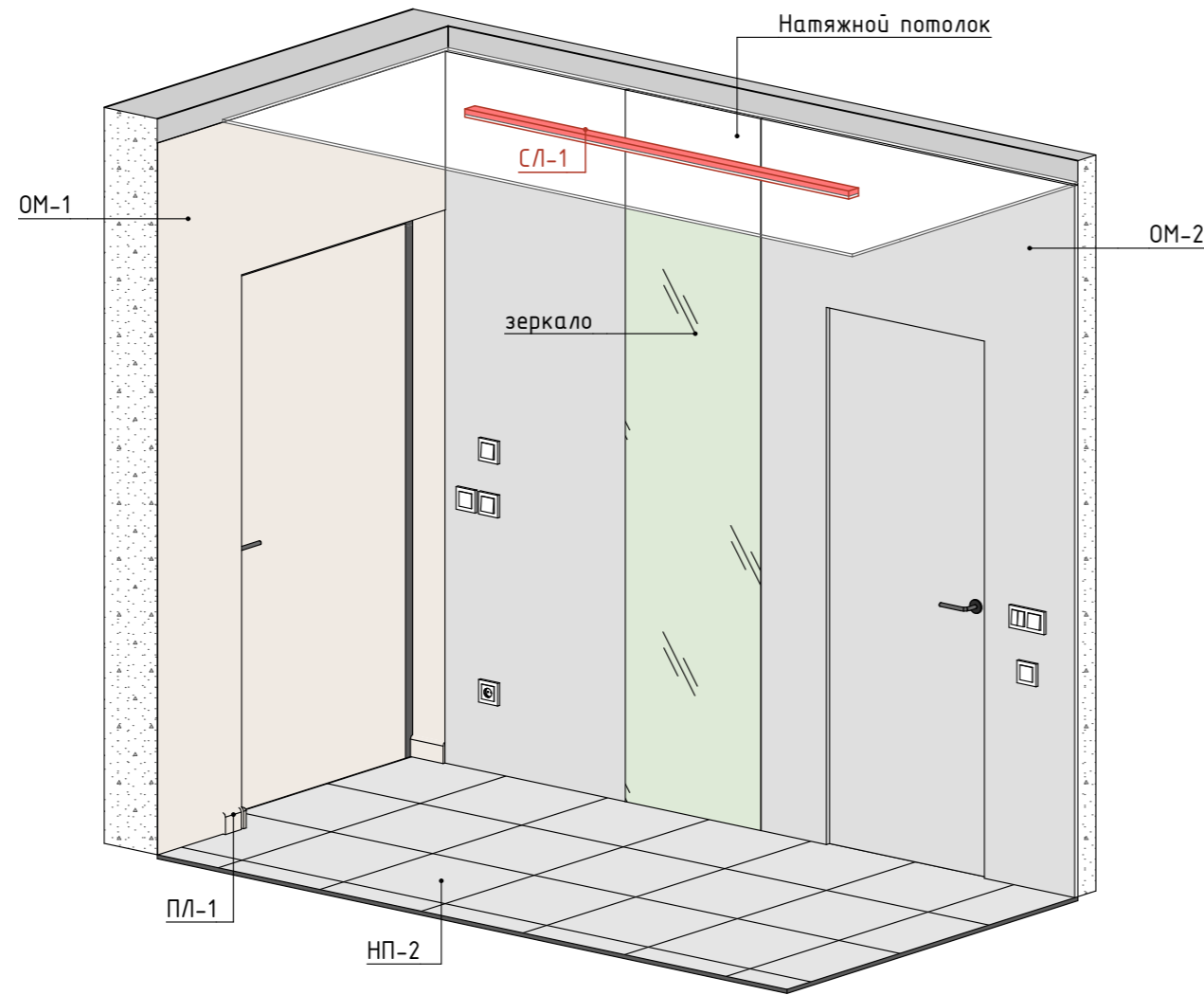
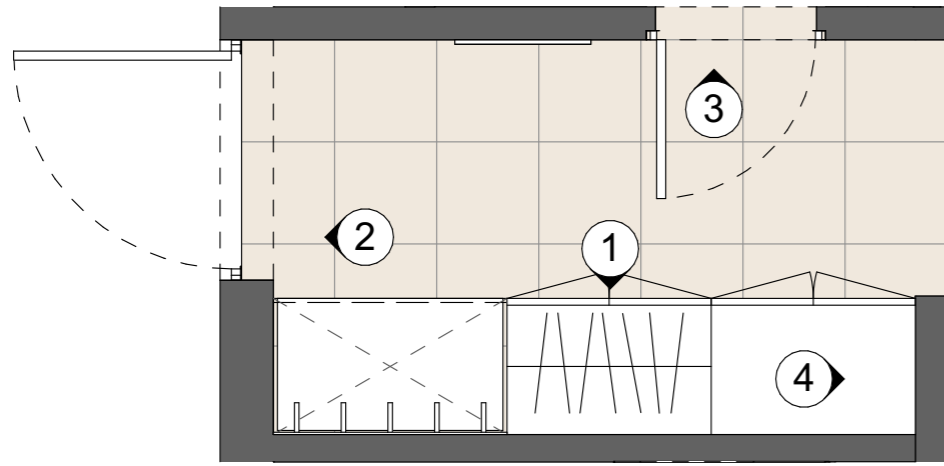

СПЕЦИФИКАЦИЯ ОТДЕЛОЧНЫХ МАТЕРИАЛОВ			
№	Текстура	Название	S, кв.м.
ОМ-1		Покраска, цвет: бежевый	197,26
ОМ-2		МДФ панели в пленке, цвет: светло-серый	5,06

СПЕЦИФИКАЦИЯ НАПОЛЬНЫХ ПОКРЫТИЙ			
№	Обозн.	Наименование	S, кв.м
НП-2		Плитка 450x450	8,21

СПЕЦИФИКАЦИЯ ПЛИНТУСОВ			
№	Проф.	Наименование	Длина, мм
ПЛ-1		Плинтус Decor Design DD706	74 553
ПЛ-2		Порожек алюминиевый 22 мм на скрытом креплении	1 935

Примечания:

1. Все размеры указаны в миллиметрах.
2. Размеры указаны чистовые, высоты - от уровня чистового пола.
3. Размеры являются проектными. Возможны небольшие отклонения во время выполнения ремонтно-строительных работ. Все значительные отклонения обсудить.

	25/02_52	Дизайнер	Истомина А.	Дизайн-проект четырехкомнатной квартиры, г. Ижевск, 2025 г.	Дата	18.06.2025	Прихожая	Лист	23
		Тел. для связи	8 (995) 297 44 14						

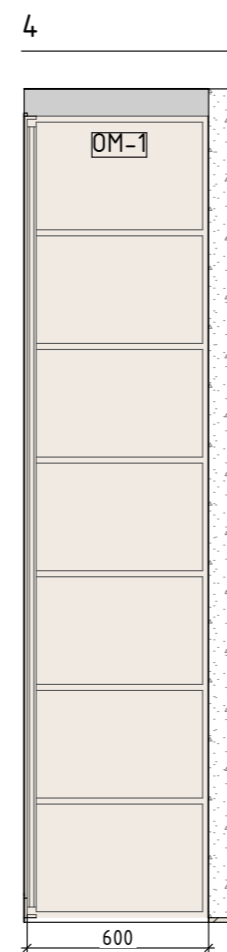
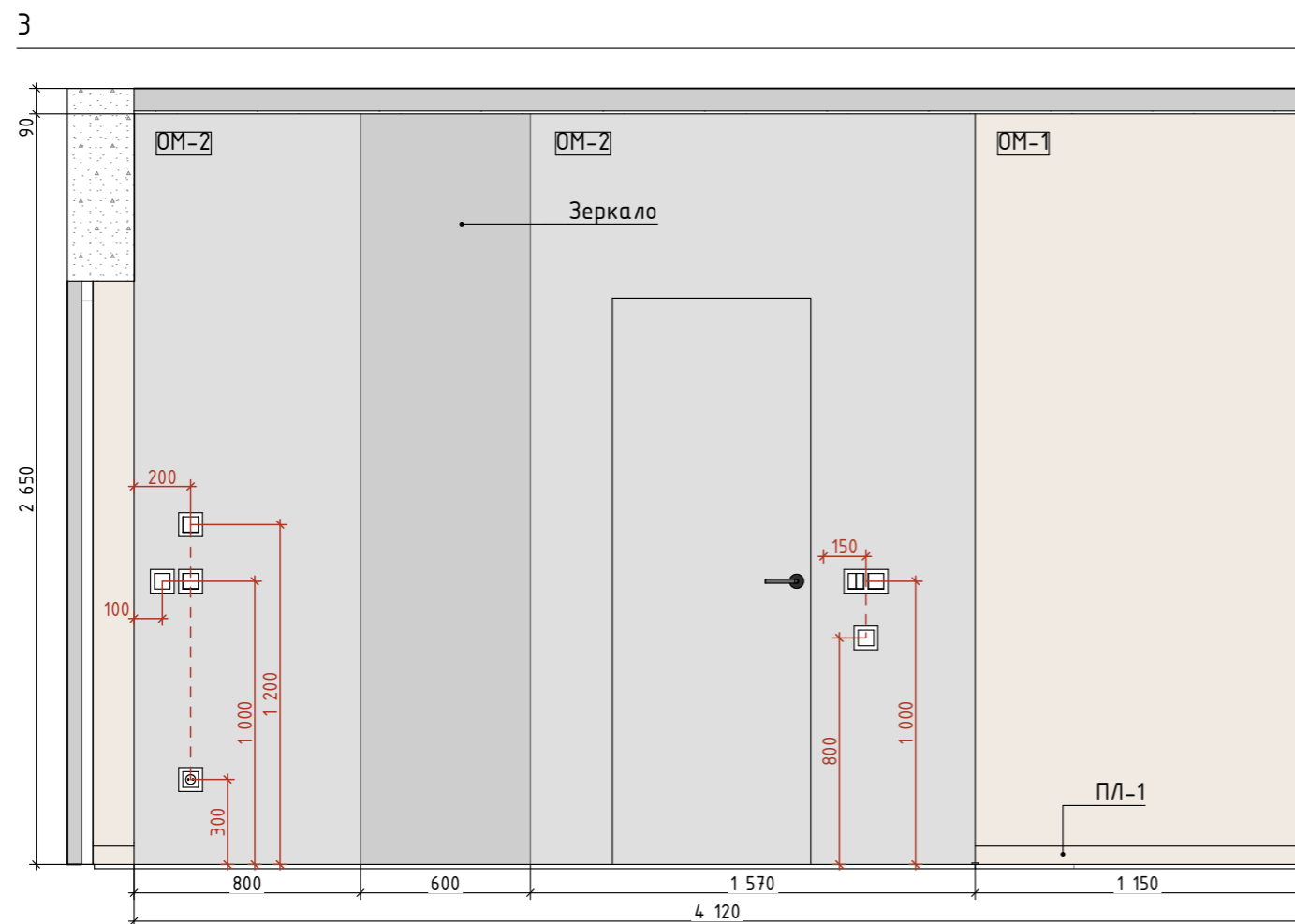
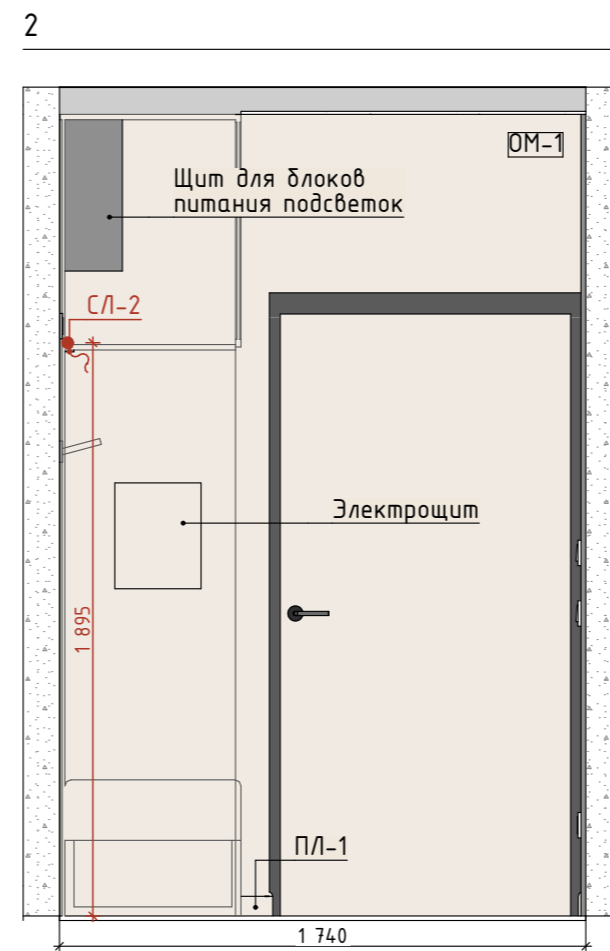
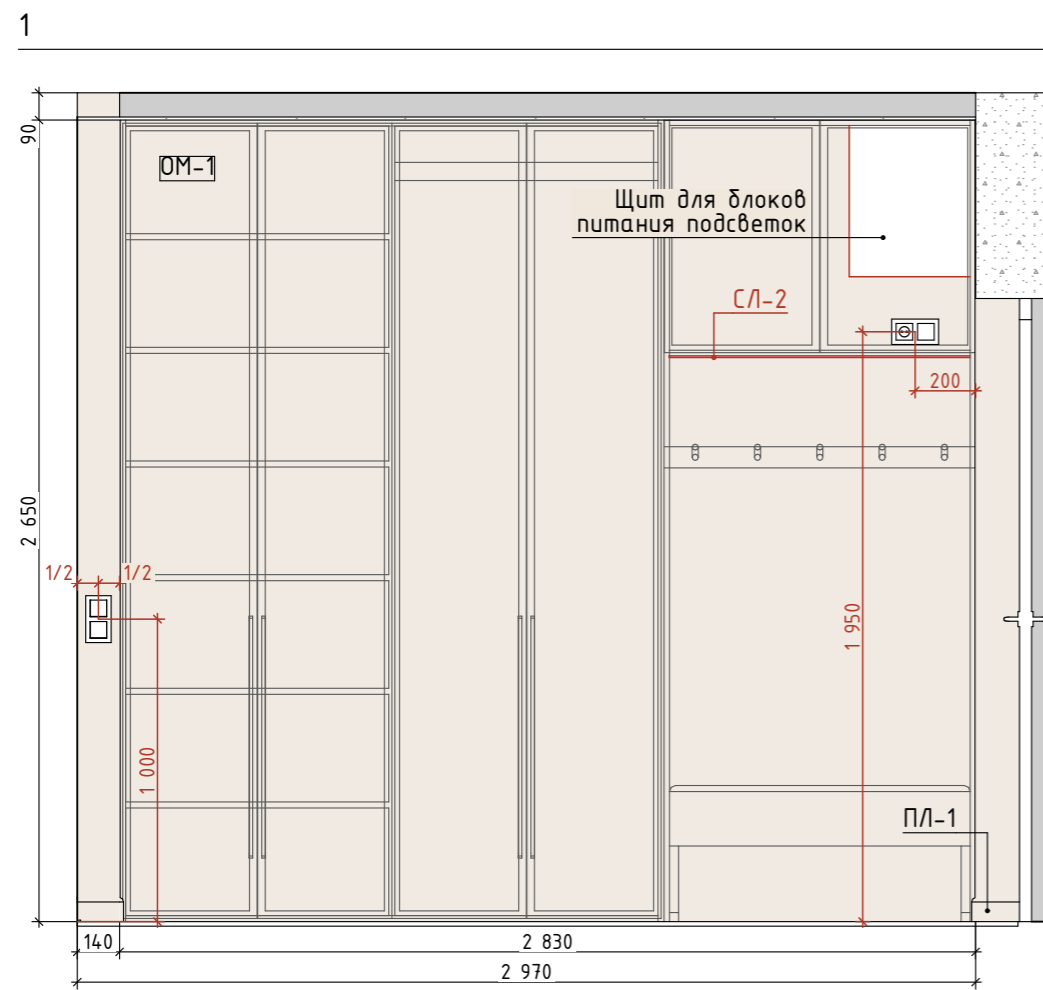

Примечания:

1. Все размеры указаны в миллиметрах.
2. Размеры указаны чистовые, высоты - от уровня чистового пола.
3. Площади покрытий указаны без учета запаса.
4. Размеры являются проектными. Возможны небольшие отклонения во время выполнения ремонтно-строительных работ. Все значительные отклонения обсудить.



25/02_52

Дизайнер

Истомина А.

Тел. для связи

8 (995) 297 44 14

Дизайн-проект четырехкомнатной
квартиры, г. Ижевск, 2025 г.

Дата

18.06.2025

Развертки: прихожая

Лист

24

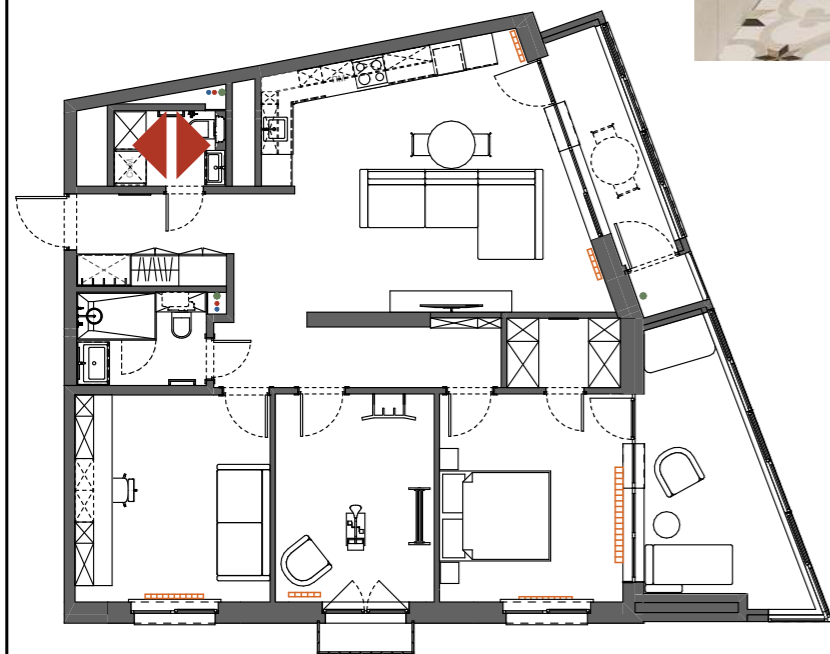

Примечания:

1. Визуализации носят эскизный характер и не являются инструкцией к действию.
2. Информация на чертежах является приоритетной по сравнению с визуализациями.

	25/02_52	Дизайнер	Истомина А.	Дизайн-проект четырехкомнатной квартиры, г. Ижевск, 2025 г.	Дата 18.06.2025	Визуализации: постирочная	Лист 25
		Тел. для связи	8 (995) 297 44 14				

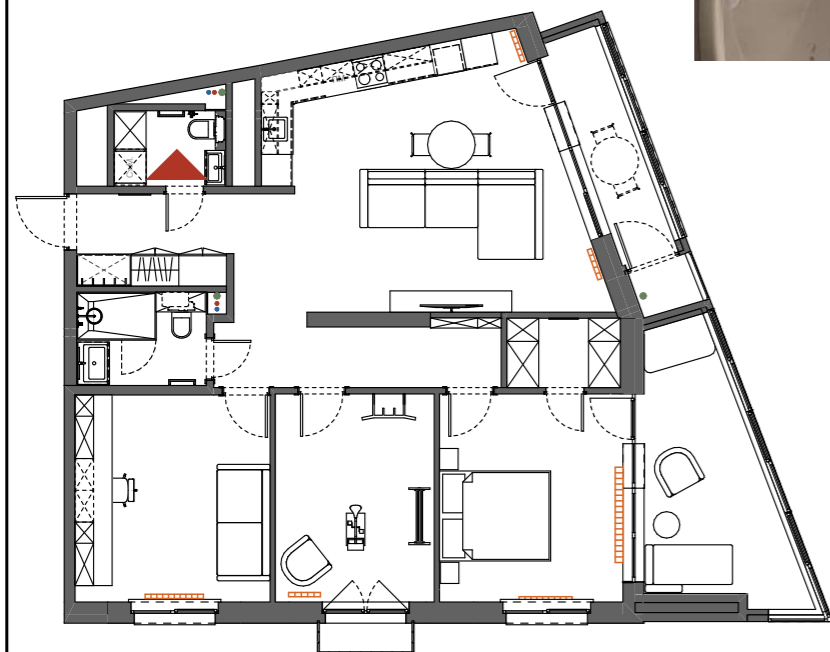
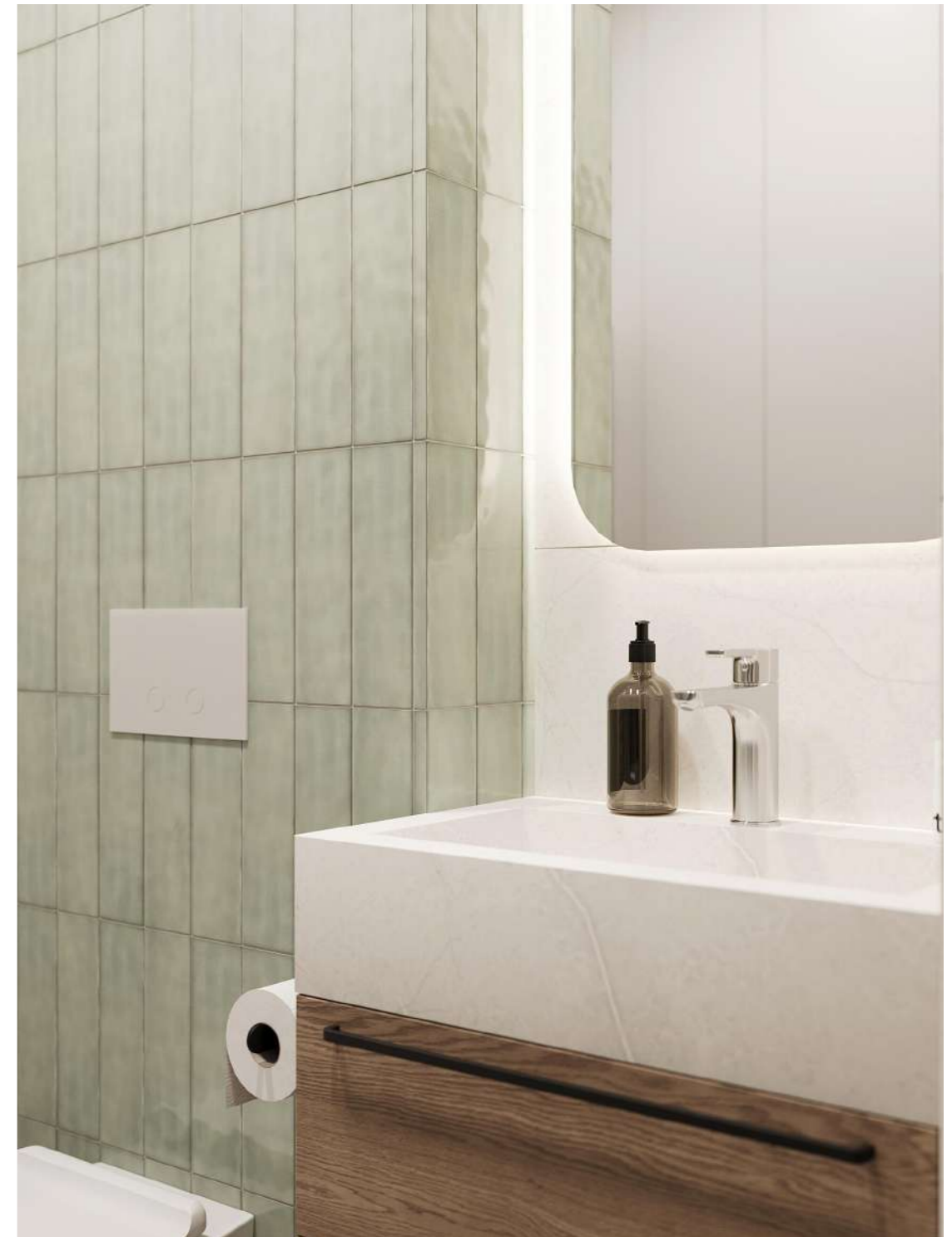

Примечания:

1. Визуализации носят эскизный характер и не являются инструкцией к действию.
2. Информация на чертежах является приоритетной по сравнению с визуализациями.

	25/02_52	Дизайнер	Истомина А.	Дизайн-проект четырехкомнатной квартиры, г. Ижевск, 2025 г.	Дата 18.06.2025	Визуализации: постирочная	Лист 26
		Тел. для связи	8 (995) 297 44 14				

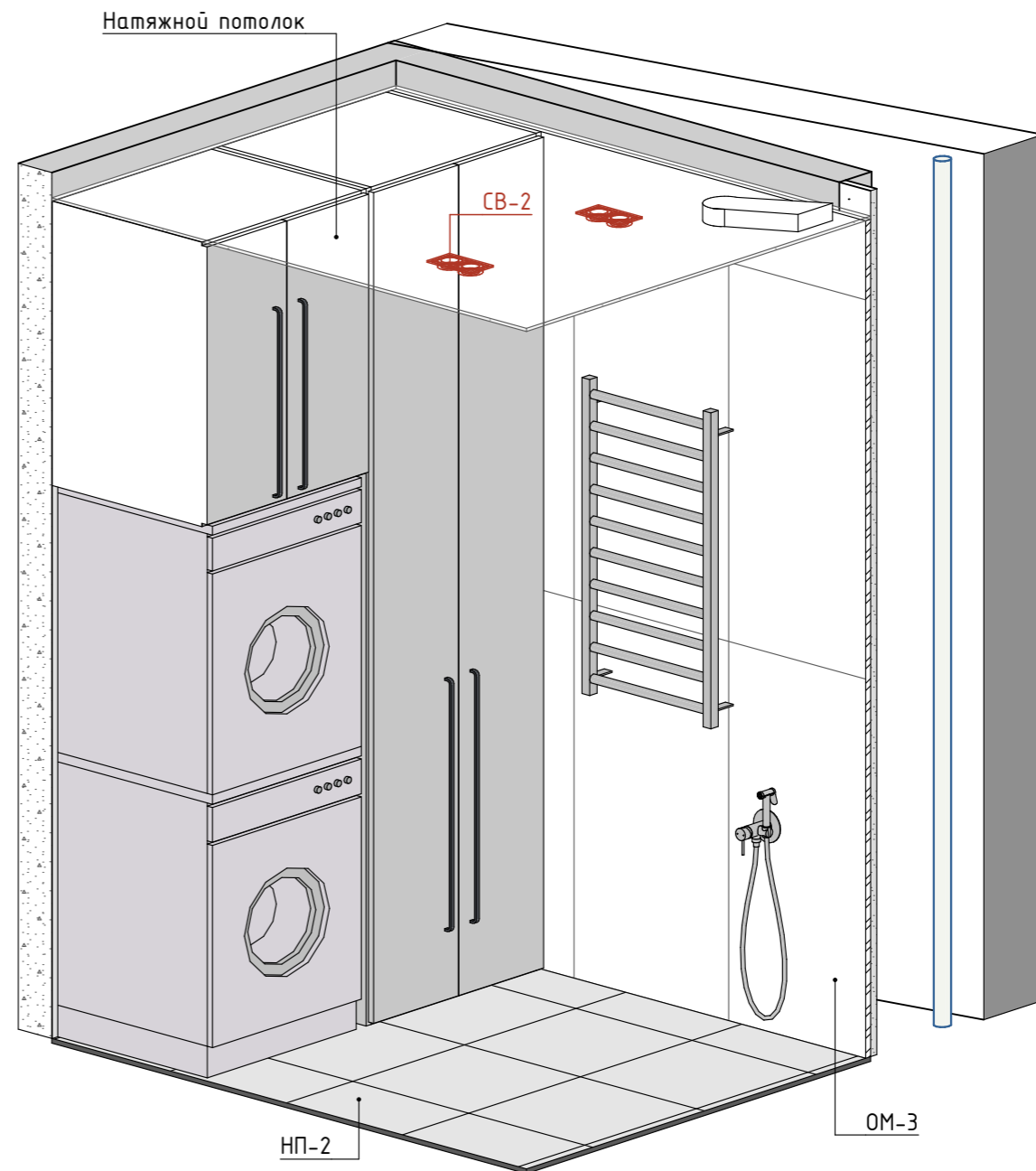
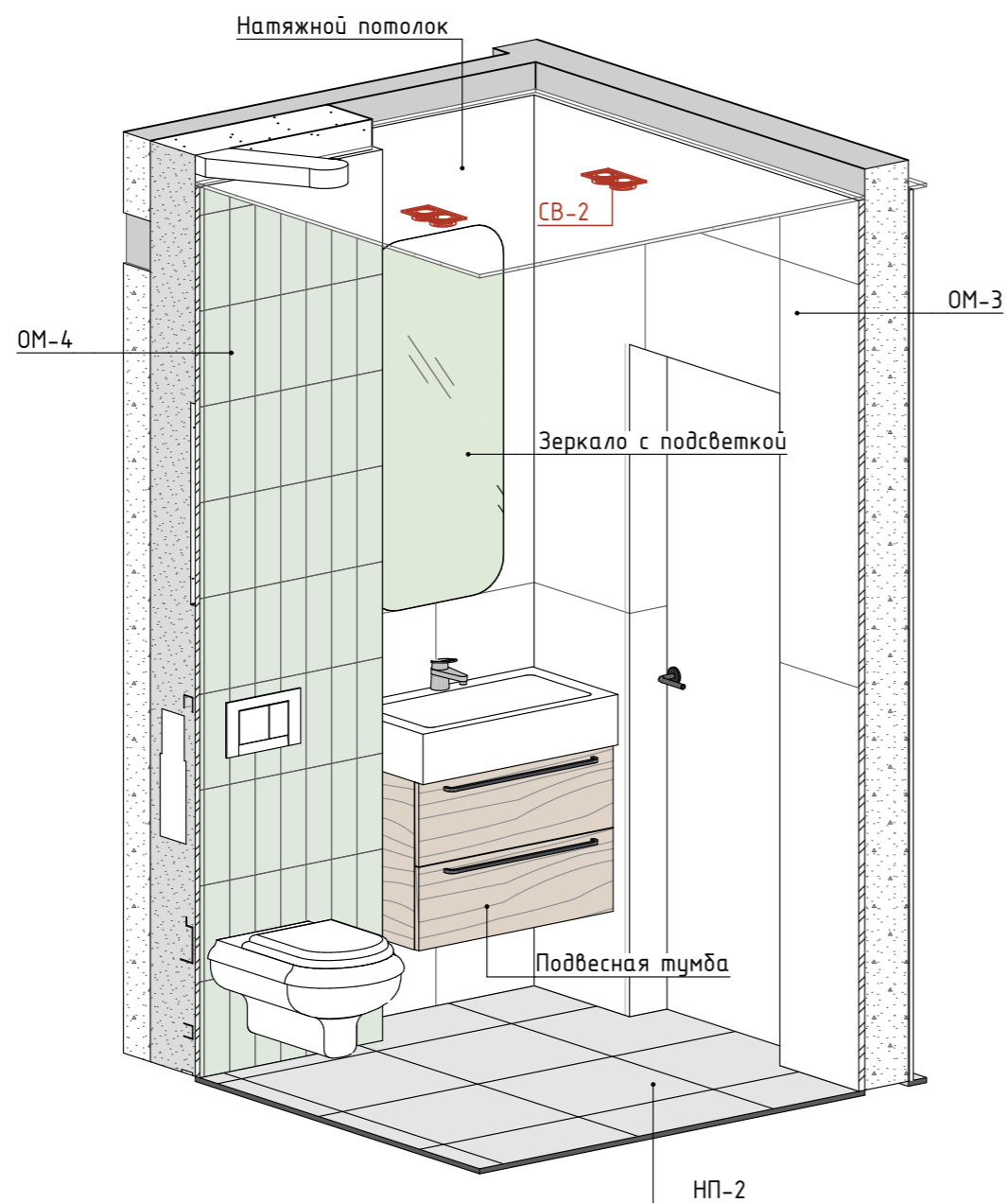
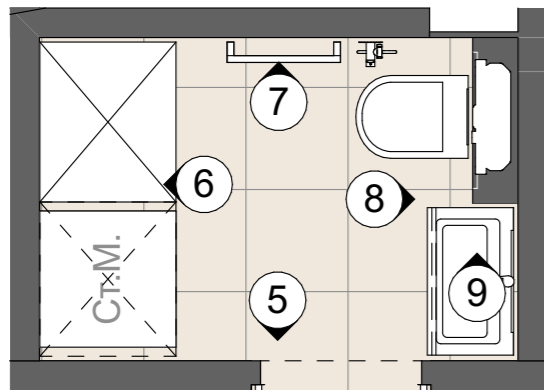

СПЕЦИФИКАЦИЯ ОТДЕЛОЧНЫХ МАТЕРИАЛОВ			
№	Текстура	Название	S, кв.м.
ОМ-3		Плитка 600x1200	21,40
ОМ-4		Плитка керамическая 285x85 мм	2,86
ОМ-5		Покраска, цвет: светло-серый	6,12

СПЕЦИФИКАЦИЯ НАПОЛЬНЫХ ПОКРЫТИЙ			
№	Обозн.	Наименование	S, кв.м.
НП-2		Плитка 450x450	8,21

Примечания:

1. Все размеры указаны в миллиметрах.
2. Размеры указаны чистовые, высоты – от уровня чистового пола.
3. Размеры являются проектными. Возможны небольшие отклонения во время выполнения ремонтно-строительных работ. Все значительные отклонения обсудить.

	25/02_52	Дизайнер	Истомина А.	Дизайн-проект четырехкомнатной квартиры, г. Ижевск, 2025 г.	Дата	18.06.2025	Постирочная	Лист	27
		Тел. для связи	8 (995) 297 44 14						

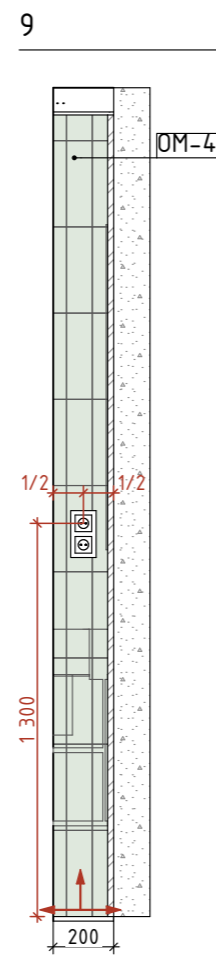
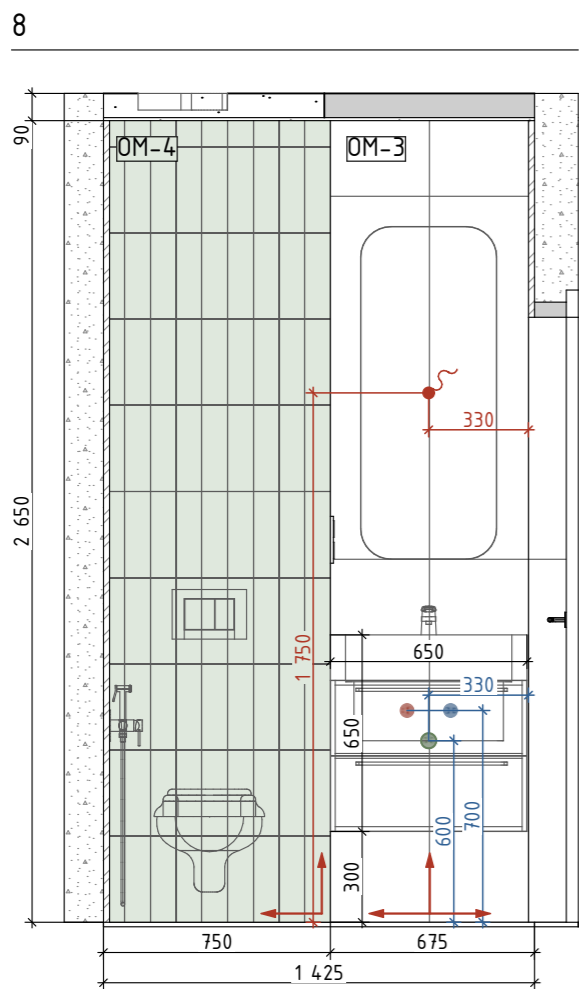
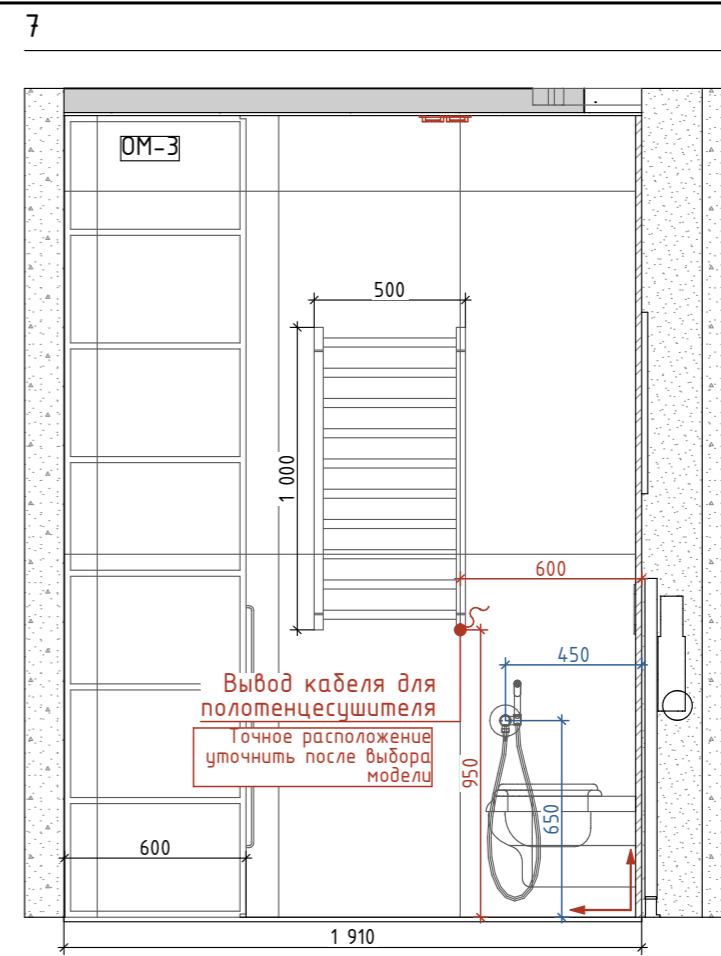
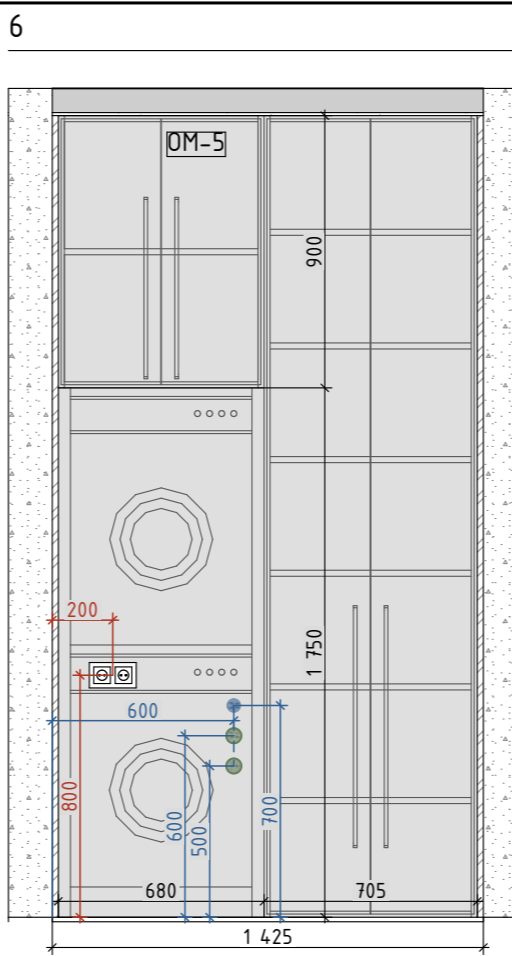
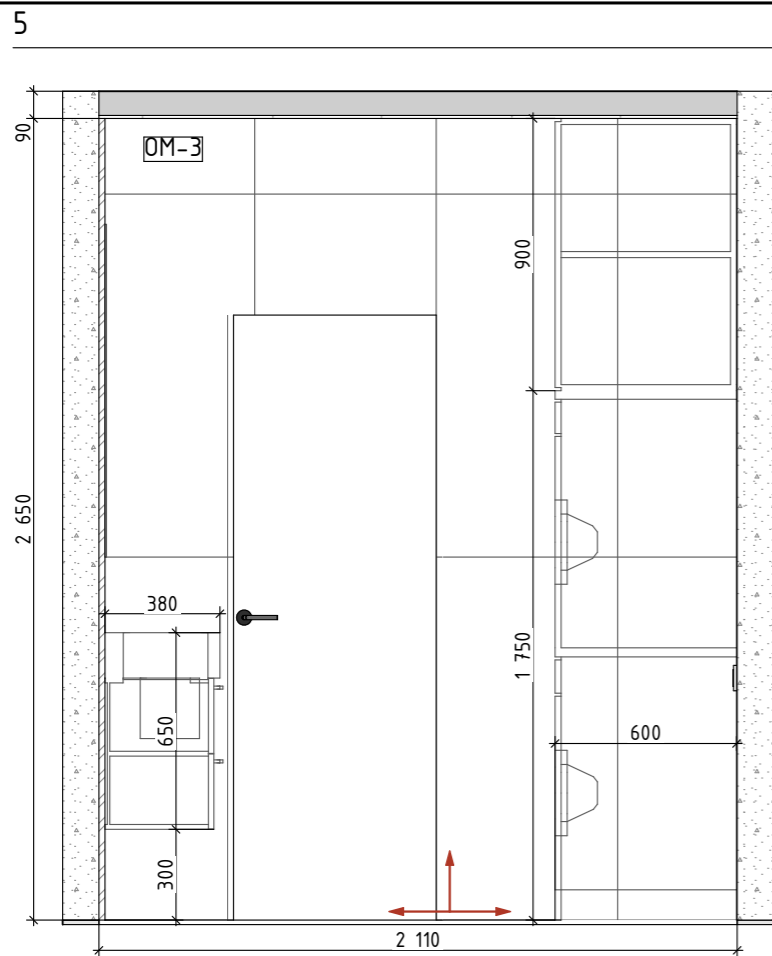

Примечания:

1. Все размеры указаны в миллиметрах.
2. Размеры указаны чистовые, высоты – от уровня чистового пола.
3. Площади покрытий указаны без учета запаса.
4. Размеры являются проектными. Возможны небольшие отклонения во время выполнения ремонтно-строительных работ. Все значительные отклонения обсудить.



25/02_52

Дизайнер
Тел. для связи

Истомина А.
8 (995) 297 44 14

Дизайн-проект четырехкомнатной
квартиры, г. Ижевск, 2025 г.

Дата
18.06.2025

Развертки: постирочная

Лист
28

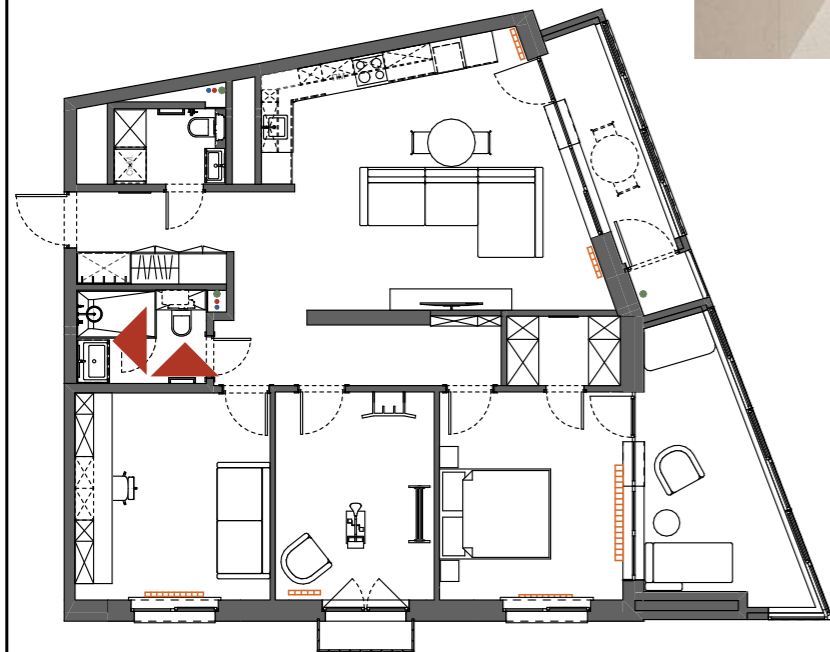

Примечания:

1. Визуализации носят эскизный характер и не являются инструкцией к действию.
2. Информация на чертежах является приоритетной по сравнению с визуализациями.

	25/02_52	Дизайнер	Истомина А.	Дизайн-проект четырехкомнатной квартиры, г. Ижевск, 2025 г.	Дата 18.06.2025	Визуализации: ванная	Лист 29
		Тел. для связи	8 (995) 297 44 14				

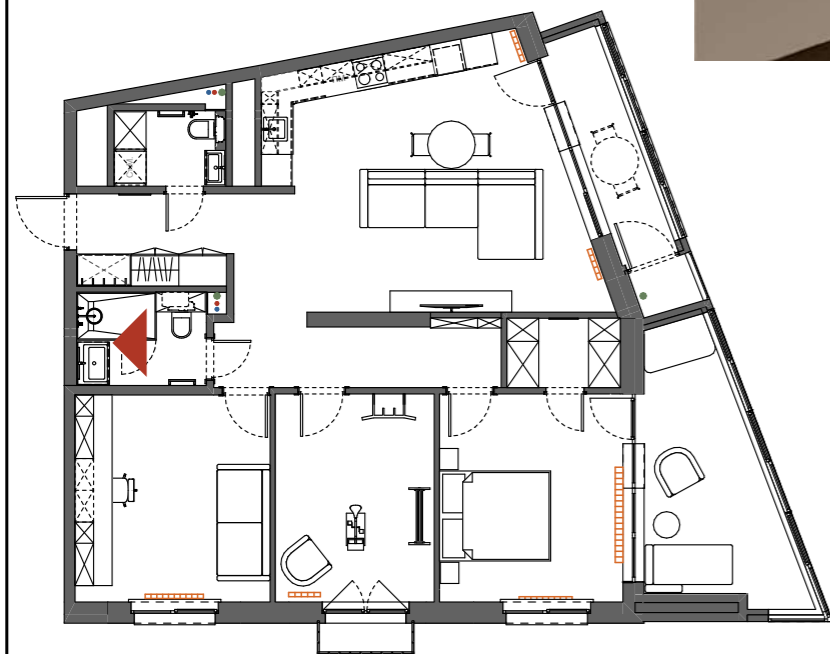
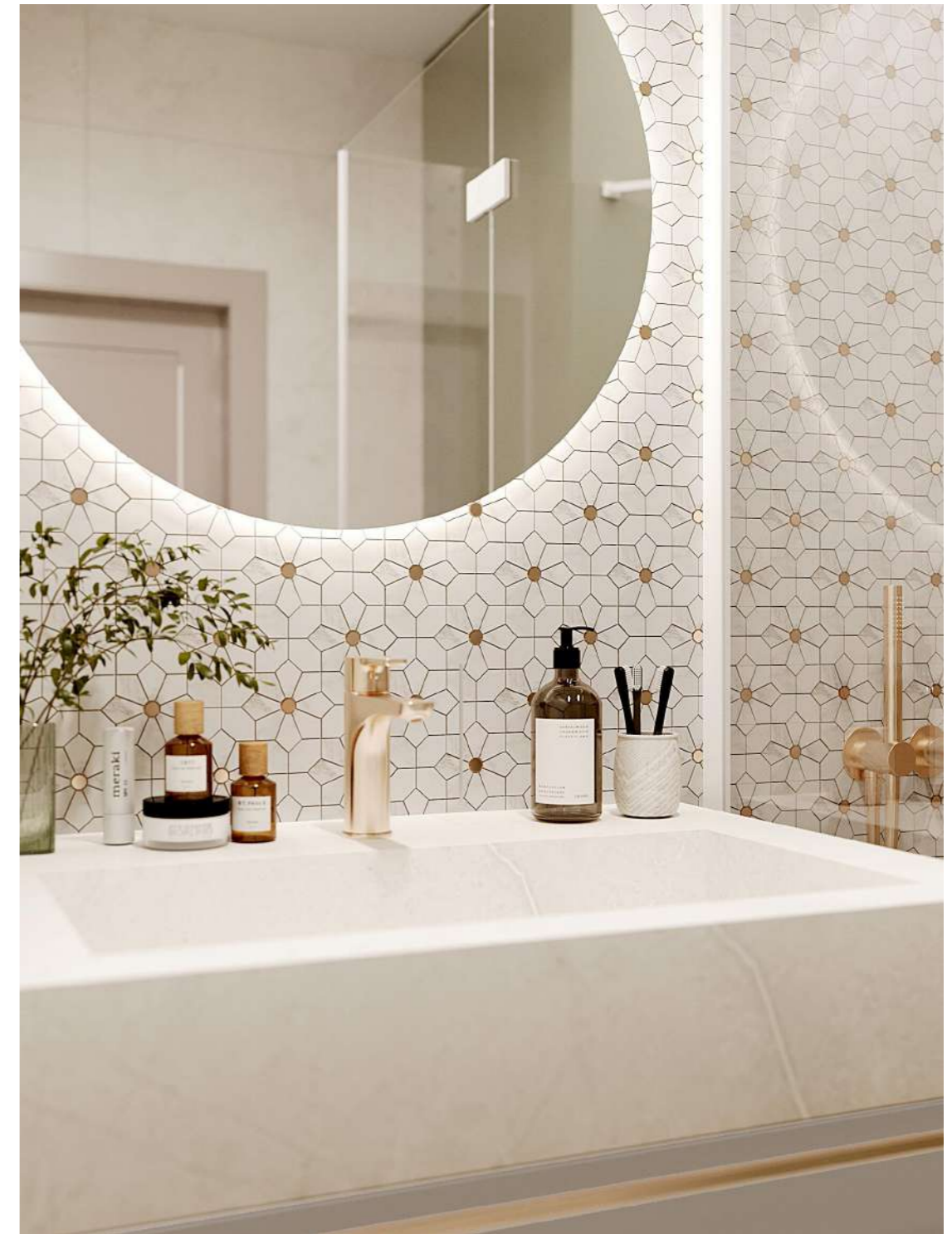

Примечания:

1. Визуализации носят эскизный характер и не являются инструкцией к действию.
2. Информация на чертежах является приоритетной по сравнению с визуализациями.

	25/02_52	Дизайнер	Истомина А.	Дизайн-проект четырехкомнатной квартиры, г. Ижевск, 2025 г.	Дата 18.06.2025	Визуализации: ванная	Лист 30
		Тел. для связи	8 (995) 297 44 14				

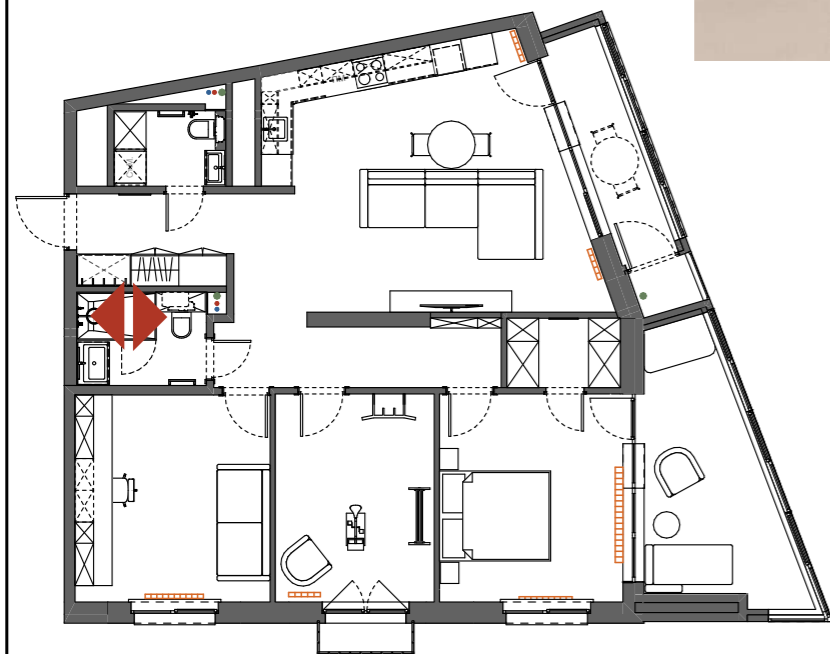
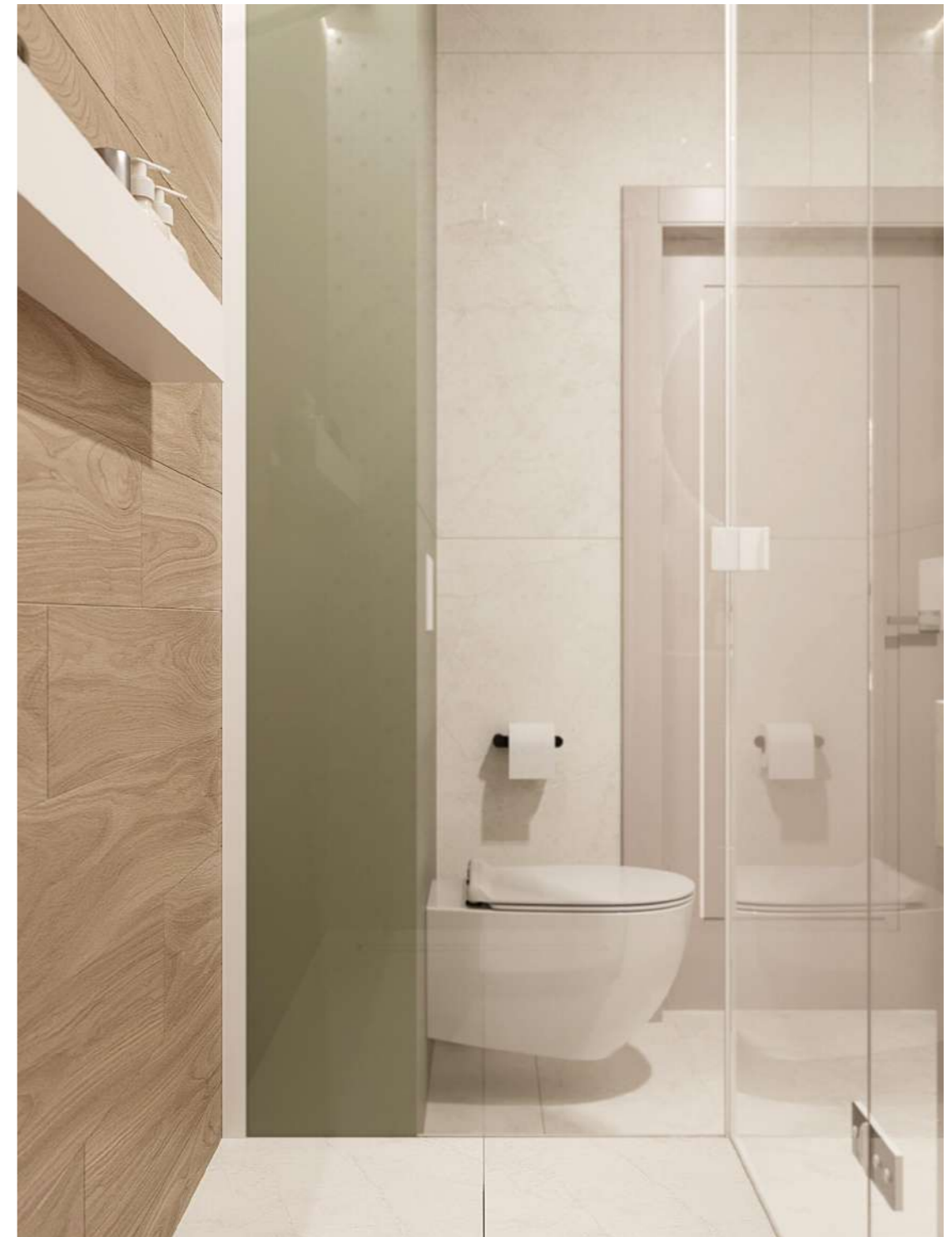

Примечания:

1. Визуализации носят эскизный характер и не являются инструкцией к действию.
2. Информация на чертежах является приоритетной по сравнению с визуализациями.

	25/02_52	Дизайнер	Истомина А.	Дизайн-проект четырехкомнатной квартиры, г. Ижевск, 2025 г.	Дата 18.06.2025	Визуализации: ванная	Лист 31
		Тел. для связи	8 (995) 297 44 14				

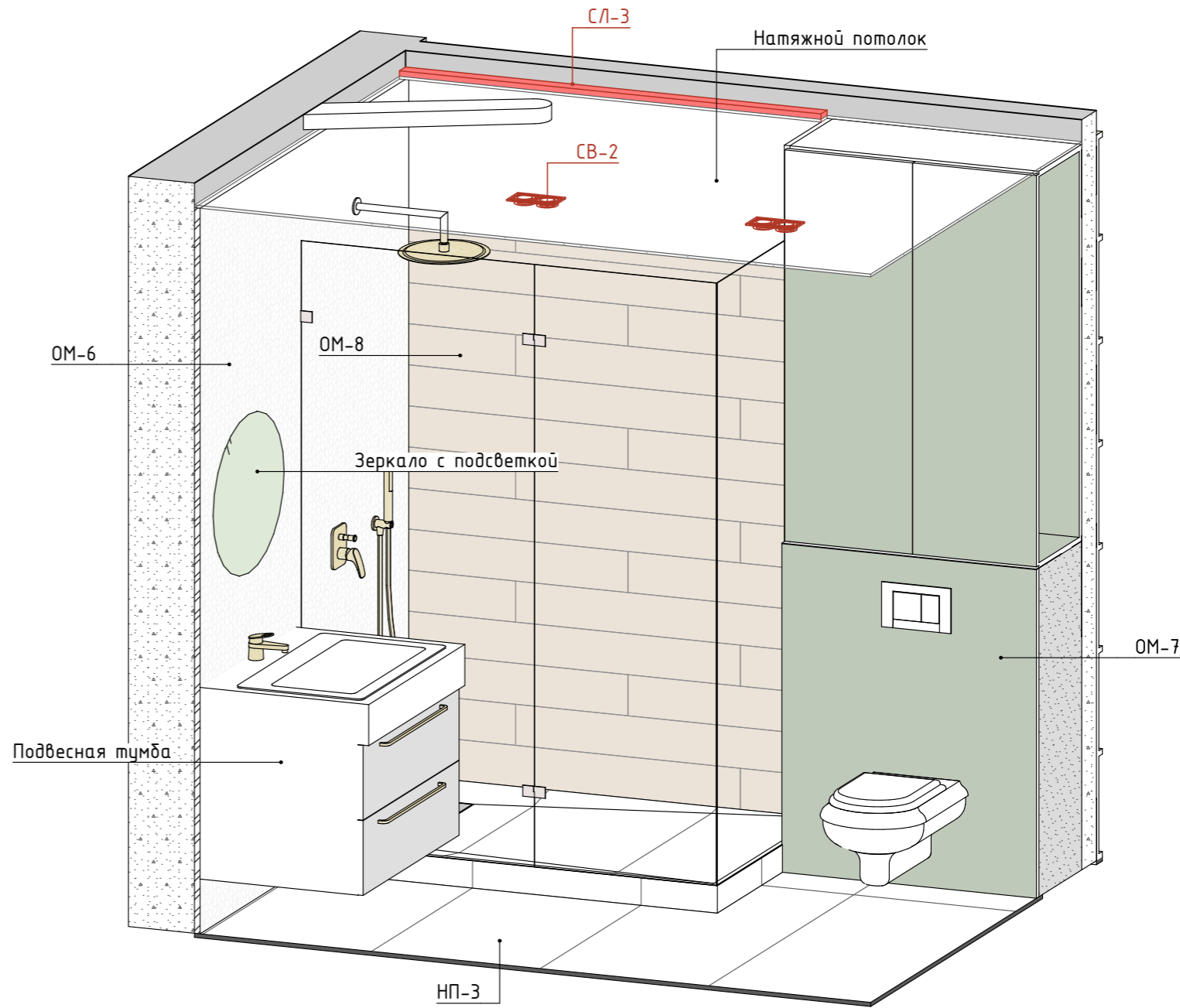
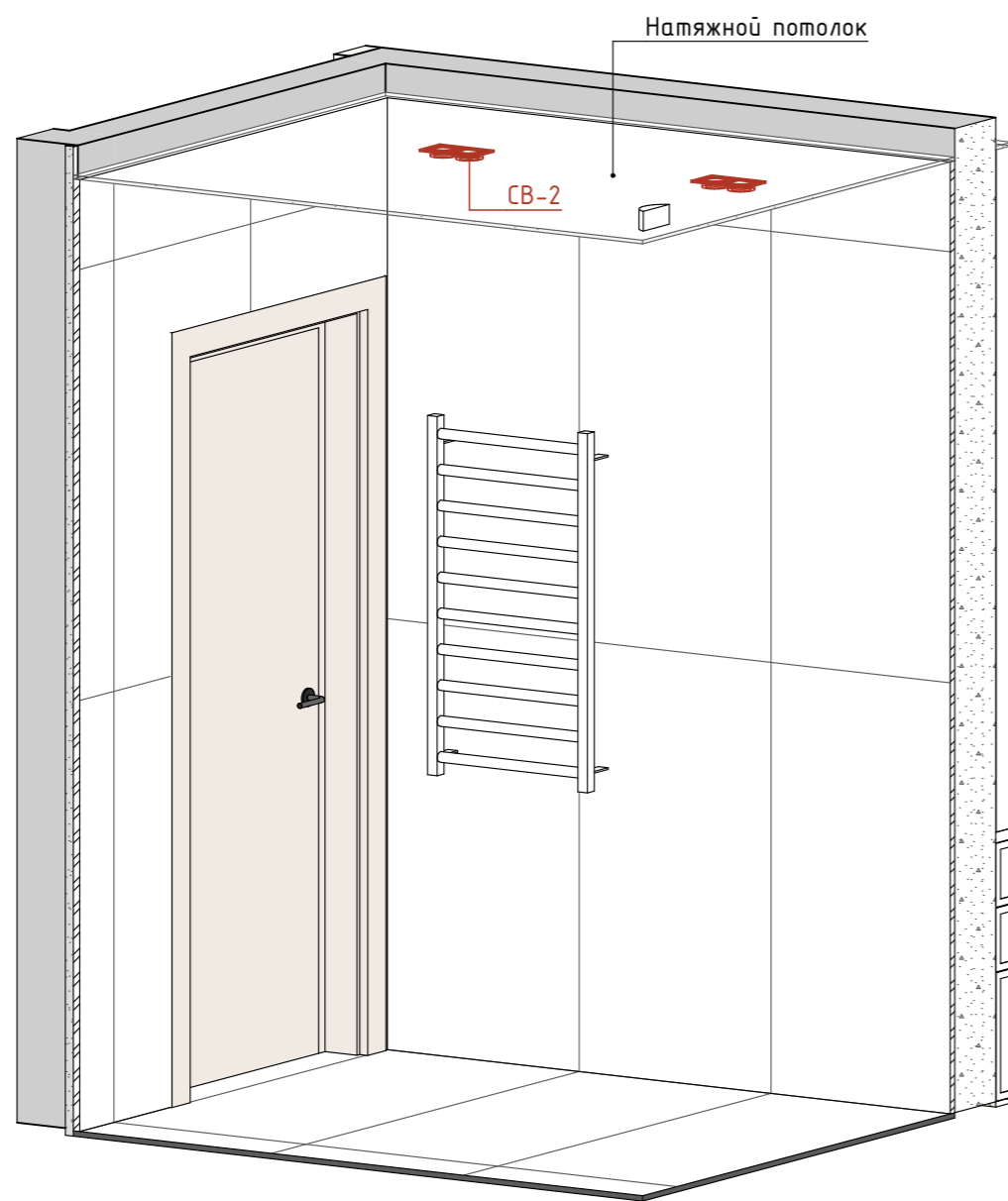
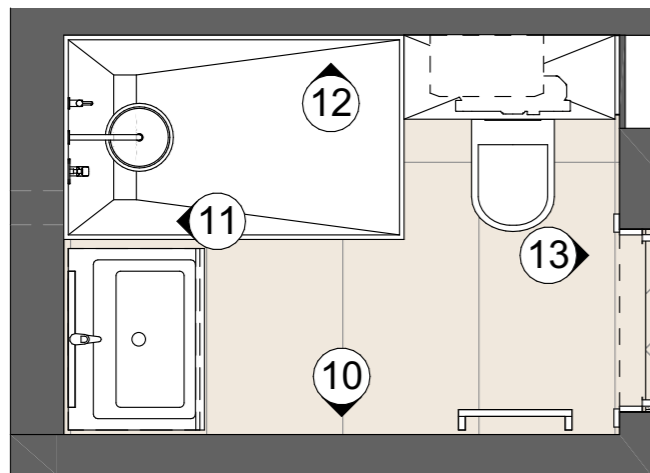

СПЕЦИФИКАЦИЯ ОТДЕЛОЧНЫХ МАТЕРИАЛОВ			
№	Текстура	Название	S, кв.м.
ОМ-3		Плитка 600x1200	21,40
ОМ-5		Покраска, цвет: светло-серый	6,12
ОМ-6		Мозайка тип 1	4,56
ОМ-7		МДФ панели в пленке, зеленый	1,98
ОМ-8		Плитка 20x1200	3,86

СПЕЦИФИКАЦИЯ НАПОЛЬНЫХ ПОКРЫТИЙ			
№	Обозн.	Наименование	S, кв.м
НП-3		Плитка 600*1200	4,10

Примечания:

1. Все размеры указаны в миллиметрах.
2. Размеры указаны чистовые, высоты - от уровня чистового пола.
3. Размеры являются проектными. Возможны небольшие отклонения во время выполнения ремонтно-строительных работ. Все значительные отклонения обсудить.



25/02_52

Дизайнер Истомина А.
Тел. для связи 8 (995) 297 44 14

Дизайн-проект четырехкомнатной
квартиры, г. Ижевск, 2025 г.

Дата
18.06.2025

Ванная

Лист

32

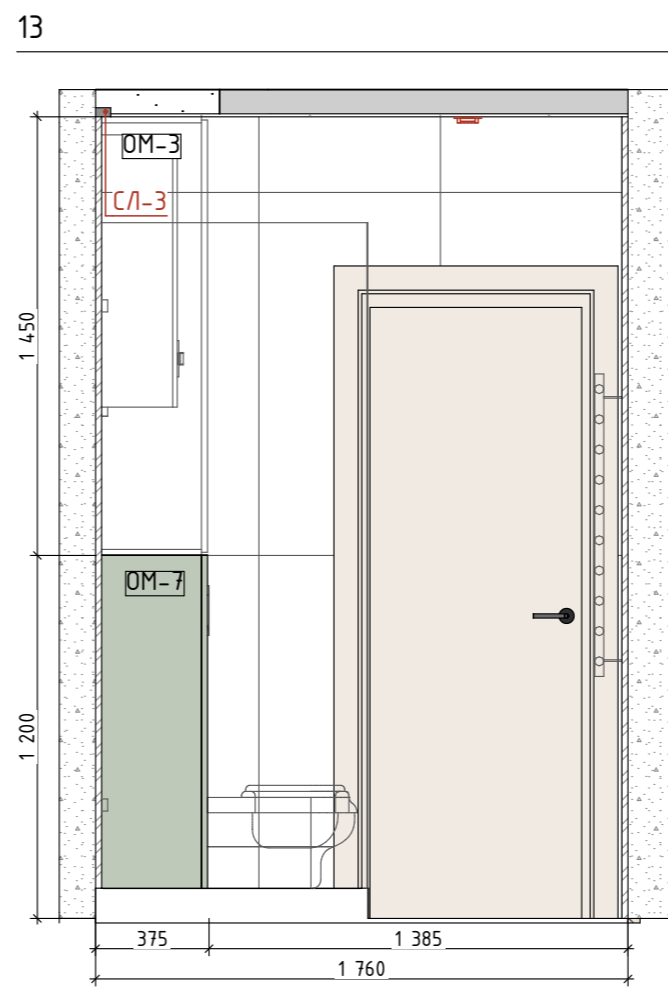
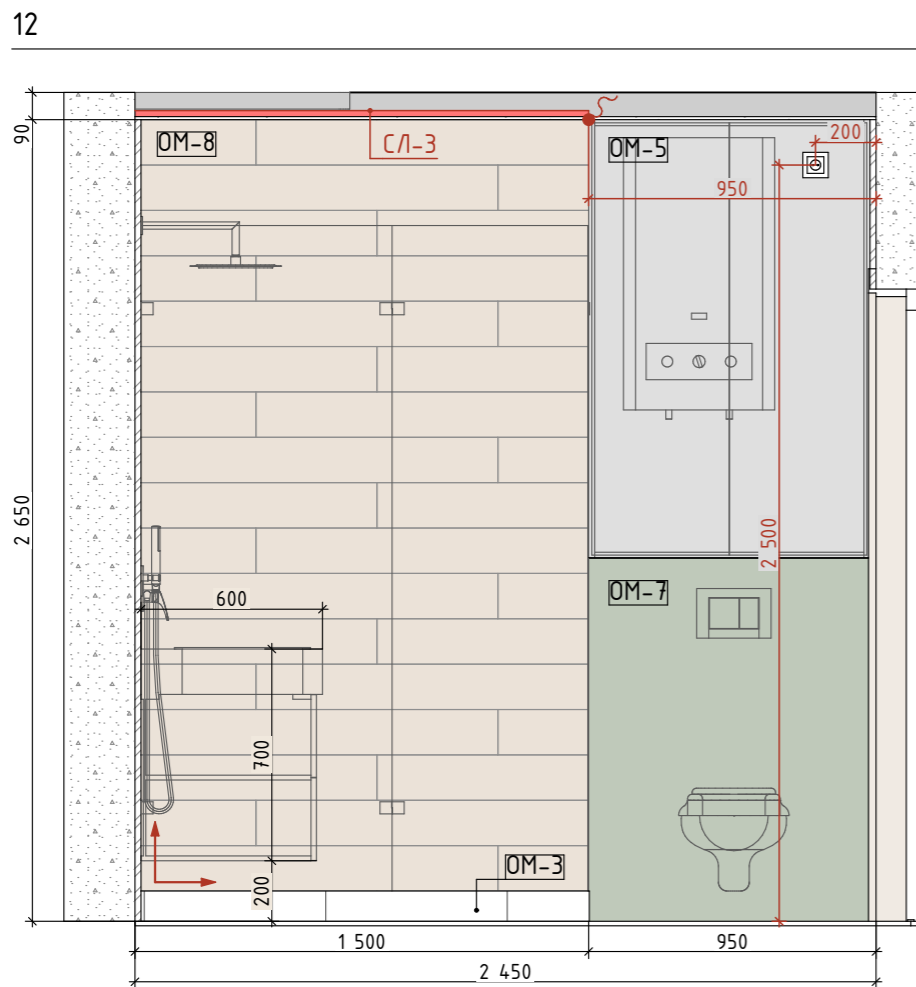
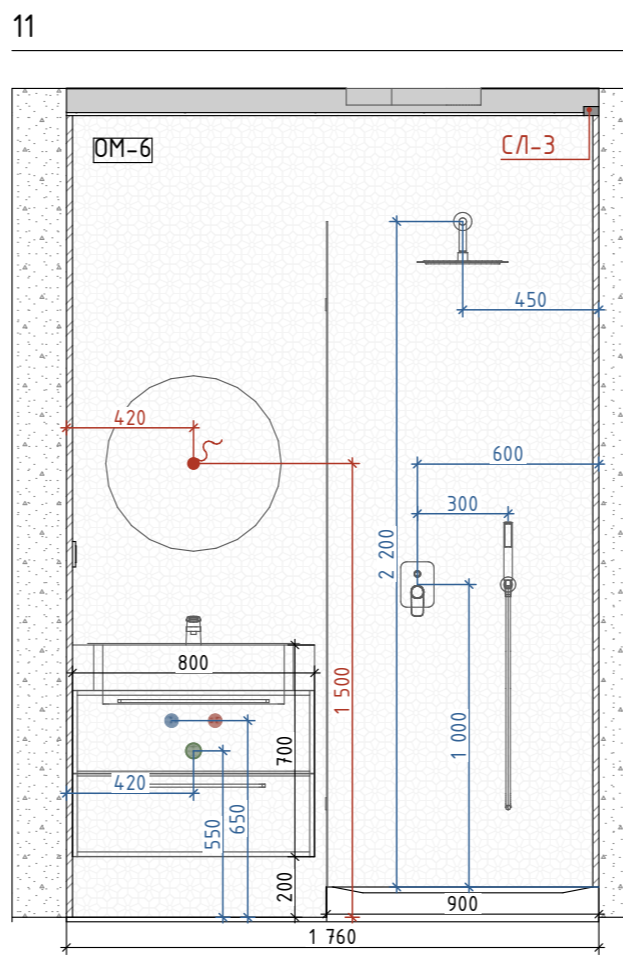
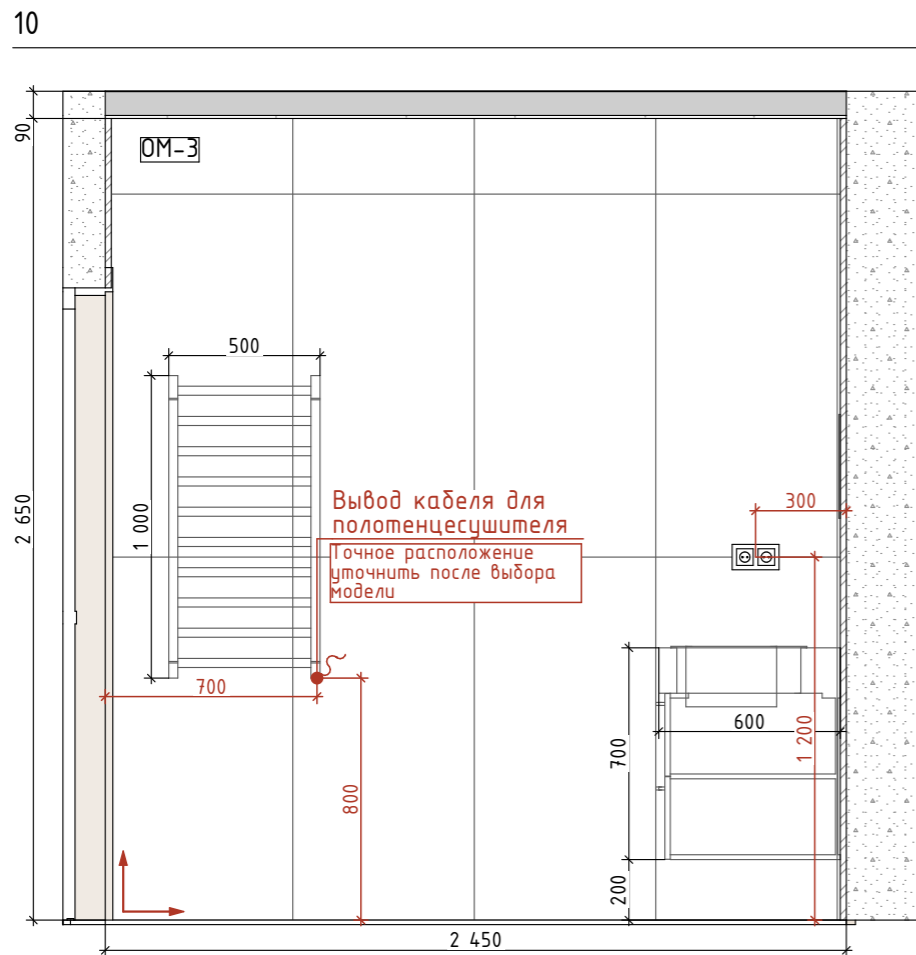

Примечания:

1. Все размеры указаны в миллиметрах.
2. Размеры указаны чистовые, высоты – от уровня чистового пола.
3. Площади покрытий указаны без учета запаса.
4. Размеры являются проектными. Возможны небольшие отклонения во время выполнения ремонтно-строительных работ. Все значительные отклонения обсудить.

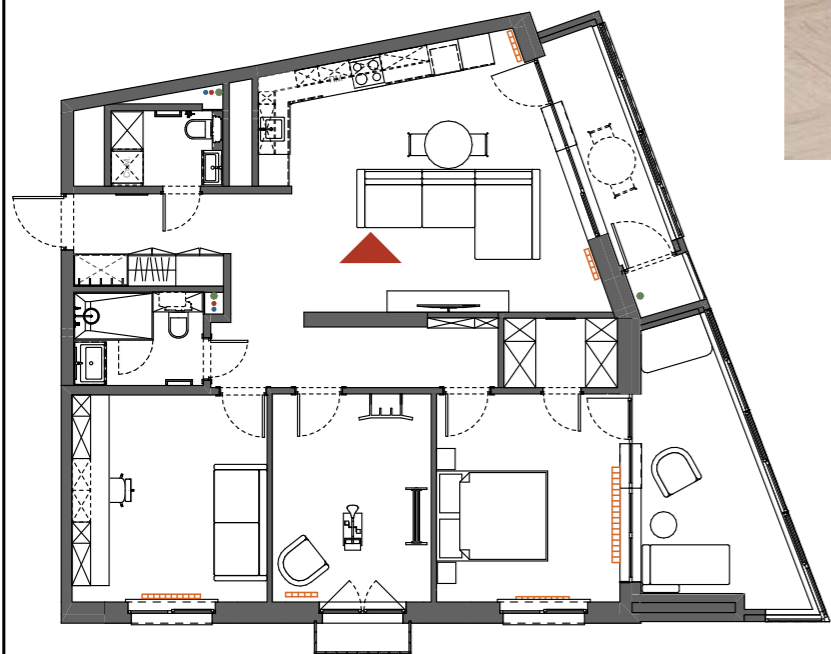

Примечания:

1. Визуализации носят эскизный характер и не являются инструкцией к действию.
2. Информация на чертежах является приоритетной по сравнению с визуализациями.

	25/02_52	Дизайнер	Истомина А.	Дизайн-проект четырехкомнатной квартиры, г. Ижевск, 2025 г.	Дата 18.06.2025	Визуализации: кухня-гостиная	Лист	34
		Тел. для связи	8 (995) 297 44 14					

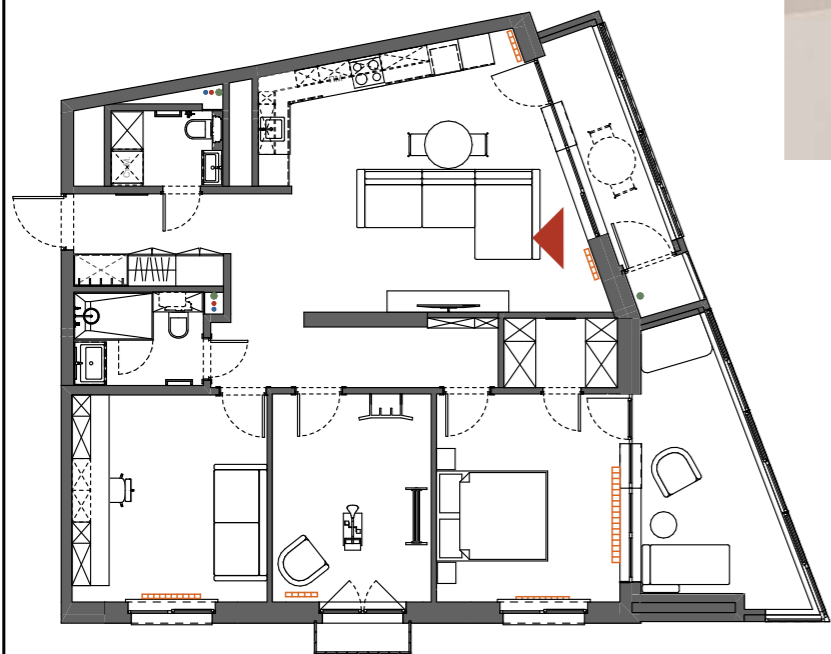

Примечания:

1. Визуализации носят эскизный характер и не являются инструкцией к действию.
2. Информация на чертежах является приоритетной по сравнению с визуализациями.

	25/02_52	Дизайнер	Истомина А.	Дизайн-проект четырехкомнатной квартиры, г. Ижевск, 2025 г.	Дата 18.06.2025	Визуализации: кухня-гостиная	Лист 35
		Тел. для связи	8 (995) 297 44 14				

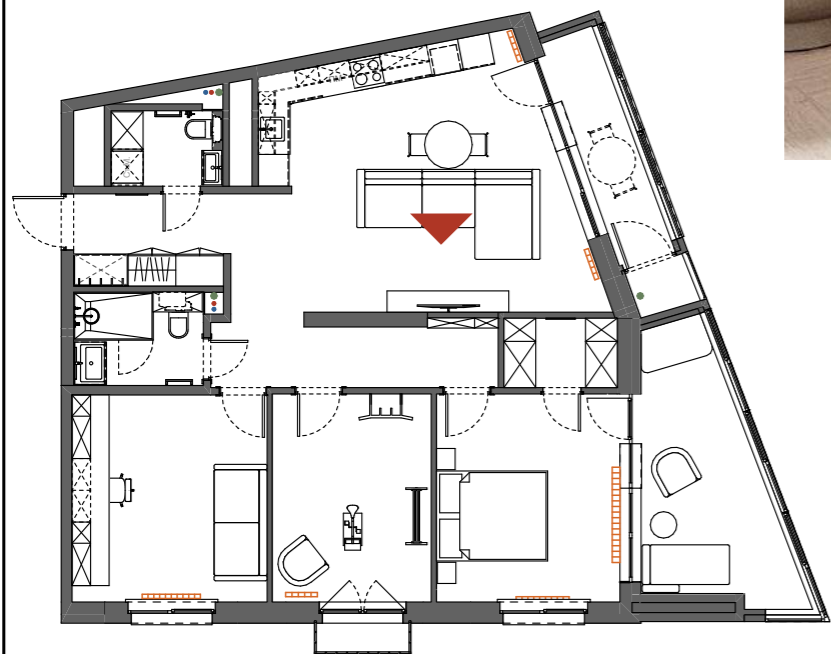

Примечания:

1. Визуализации носят эскизный характер и не являются инструкцией к действию.
2. Информация на чертежах является приоритетной по сравнению с визуализациями.

	25/02_52	Дизайнер	Истомина А.	Дизайн-проект четырехкомнатной квартиры, г. Ижевск, 2025 г.	Дата	18.06.2025	Визуализации: кухня-гостиная	Лист	36
		Тел. для связи	8 (995) 297 44 14						

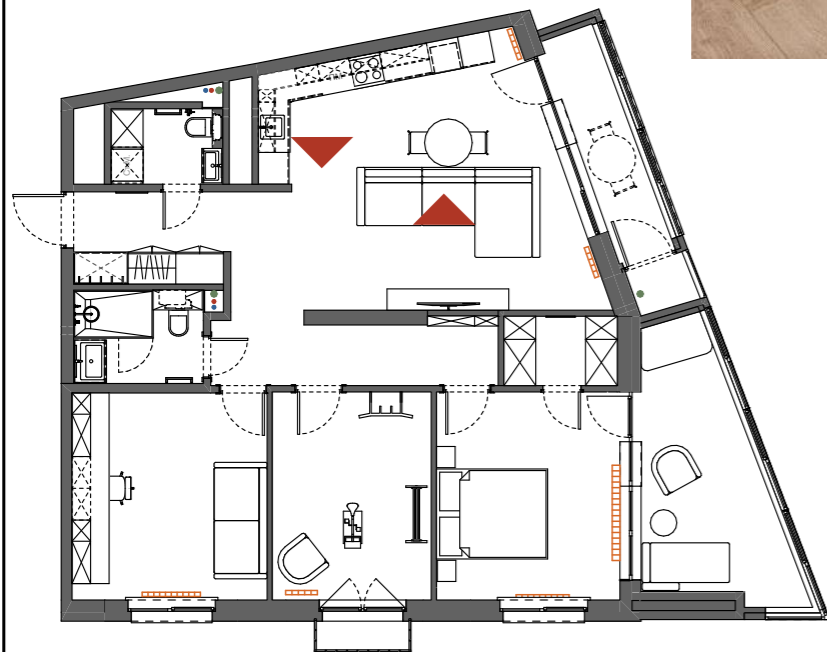

Примечания:

1. Визуализации носят эскизный характер и не являются инструкцией к действию.
2. Информация на чертежах является приоритетной по сравнению с визуализациями.

	25/02_52	Дизайнер	Истомина А.	Дизайн-проект четырехкомнатной квартиры, г. Ижевск, 2025 г.	Дата 18.06.2025	Визуализации: кухня-гостиная	Лист 37
		Тел. для связи	8 (995) 297 44 14				



Примечания:

1. Визуализации носят эскизный характер и не являются инструкцией к действию.
2. Информация на чертежах является приоритетной по сравнению с визуализациями.

	25/02_52	Дизайнер	Истомина А.	Дизайн-проект четырехкомнатной квартиры, г. Ижевск, 2025 г.	Дата 18.06.2025	Визуализации: кухня-гостиная	Лист 38
		Тел. для связи	8 (995) 297 44 14				

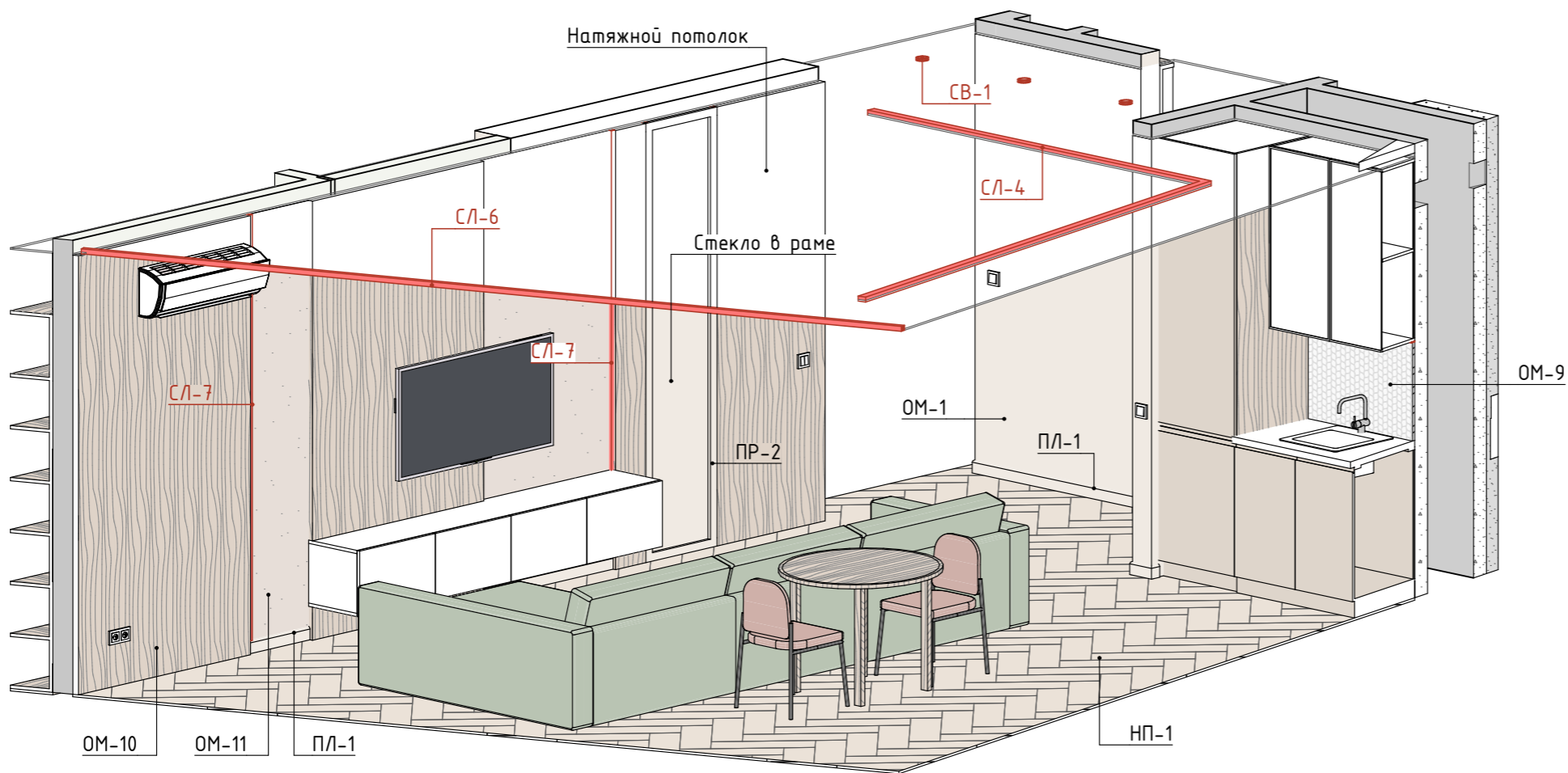
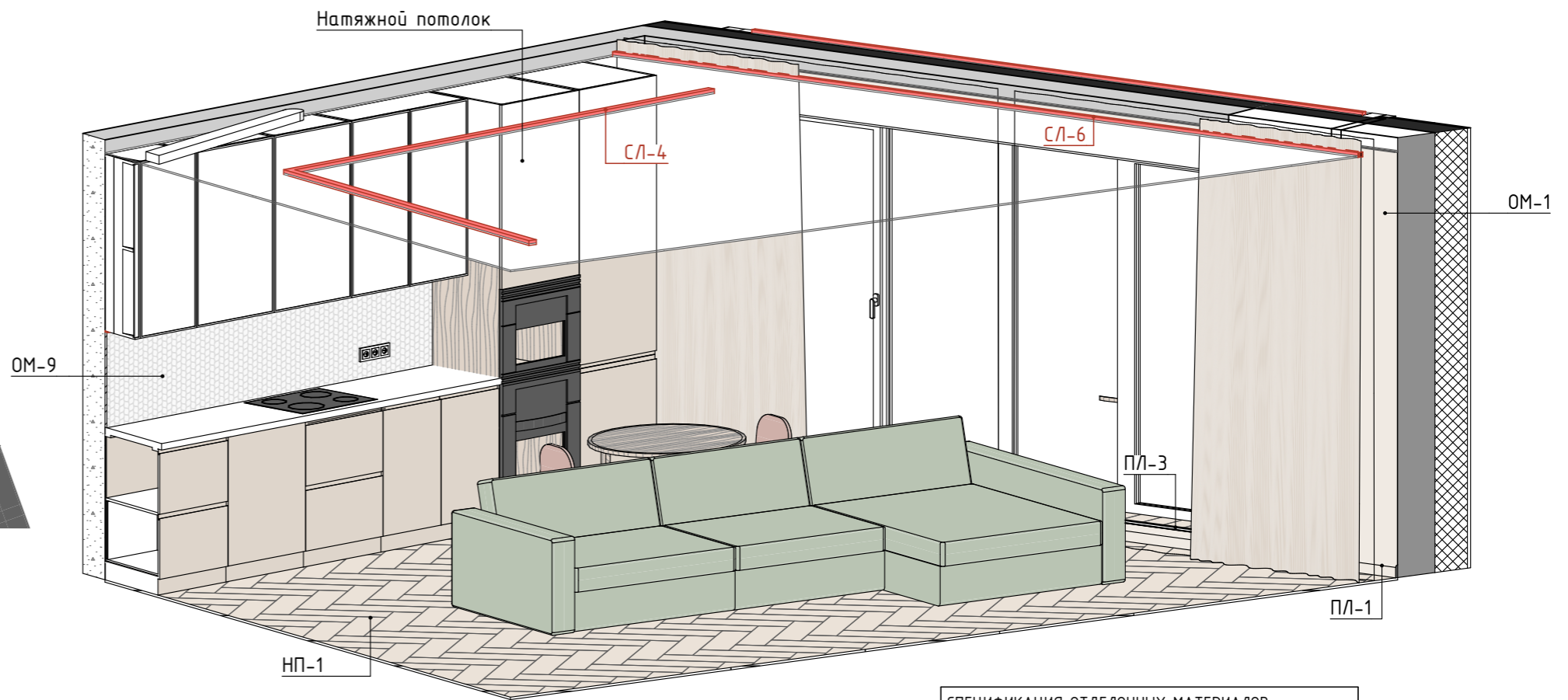
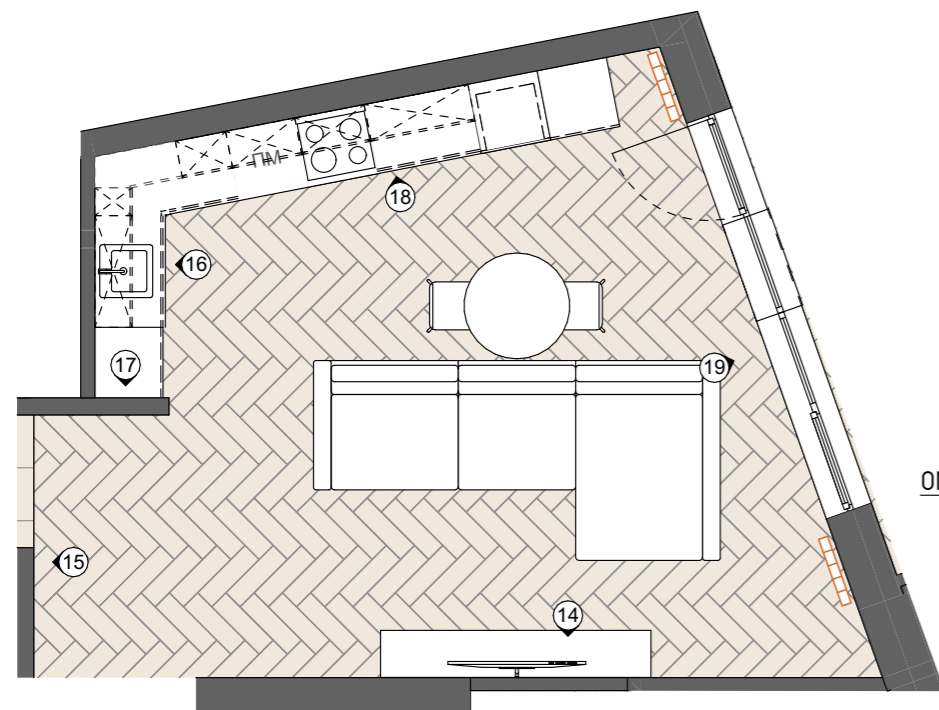

СПЕЦИФИКАЦИЯ ОТДЕЛОЧНЫХ МАТЕРИАЛОВ

№	Текстура	Название	S, кв.м.
ОМ-1		Покраска, цвет: бежевый	197,26
ОМ-9		Мозаика тип 2	2,98
ОМ-10		МДФ панели в шпоне	20,16
ОМ-11		Декоративная штукатурка, цвет: бежевый	4,44

СПЕЦИФИКАЦИЯ НАПОЛЬНЫХ ПОКРЫТИЙ

№	Обозн.	Наименование	S, кв.м.
НП-1		Ламинат	95,76

СПЕЦИФИКАЦИЯ ПЛИНТУСОВ

№	Проф.	Наименование	Длина, мм
ПЛ-1		Плинтус Decor Design DD706	74 553
ПЛ-3		Уголок алюминиевый 15*15 мм	15 891

СПЕЦИФИКАЦИЯ МОЛДИНГОВ И ПРОФИЛЕЙ

№	Вид	Наименование	Длина, мм
ПР-2		Алюминиевый профиль для фасадов	12 080

Примечания:

1. Все размеры указаны в миллиметрах.
2. Размеры указаны чистовые, высоты - от уровня чистового пола.
3. Размеры являются проектными. Возможны небольшие отклонения во время выполнения ремонтно-строительных работ. Все значительные отклонения обсудить.

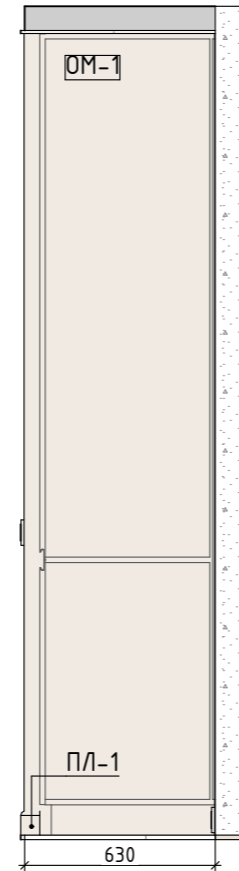
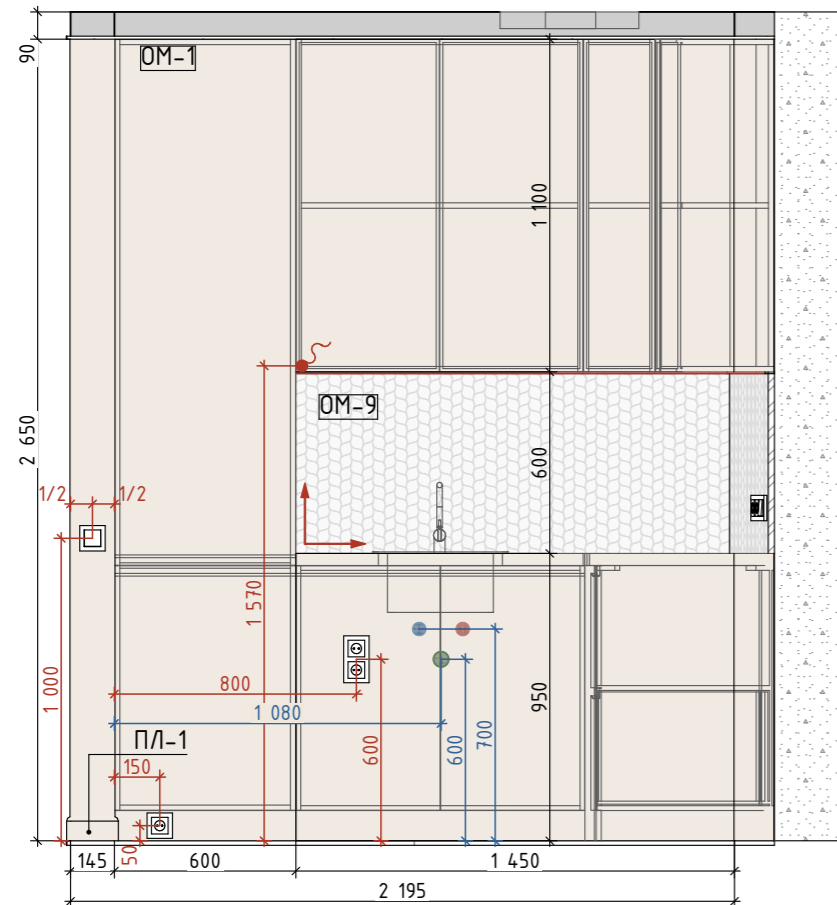
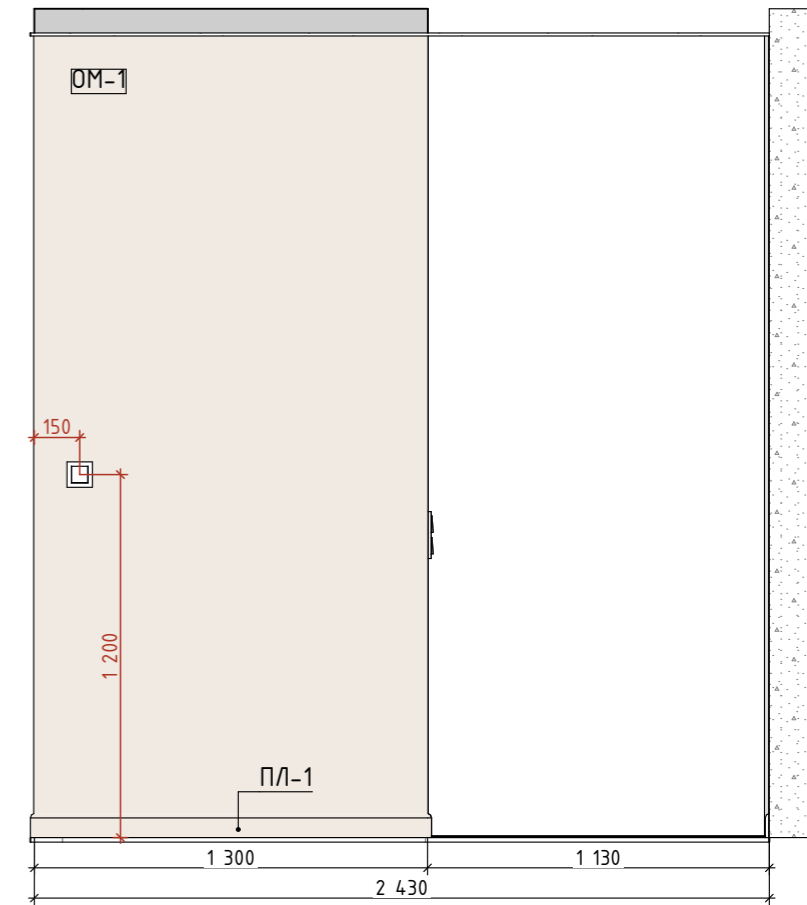
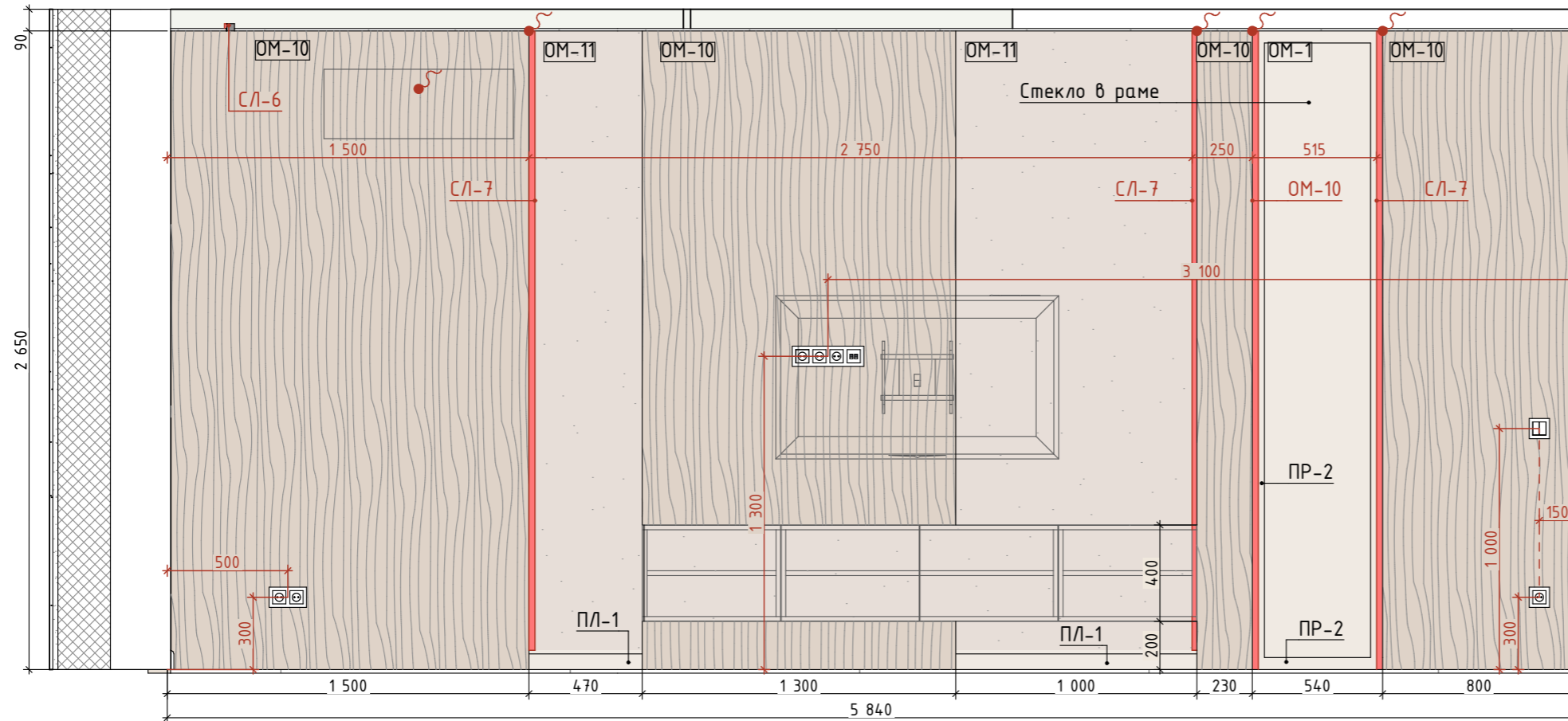

Примечания:

1. Все размеры указаны в миллиметрах.
2. Размеры указаны чистовые, высоты - от уровня чистового пола.
3. Площади покрытий указаны без учета запаса.
4. Размеры являются проектными. Возможны небольшие отклонения во время выполнения ремонтно-строительных работ. Все значительные отклонения обсудить.

	25/02_52	Дизайнер Истомина А.	Дизайн-проект четырехкомнатной квартиры, г. Ижевск, 2025 г.	Дата 18.06.2025	Развертки: кухня-гостиная	Лист 40
		Тел. для связи 8 (995) 297 44 14				

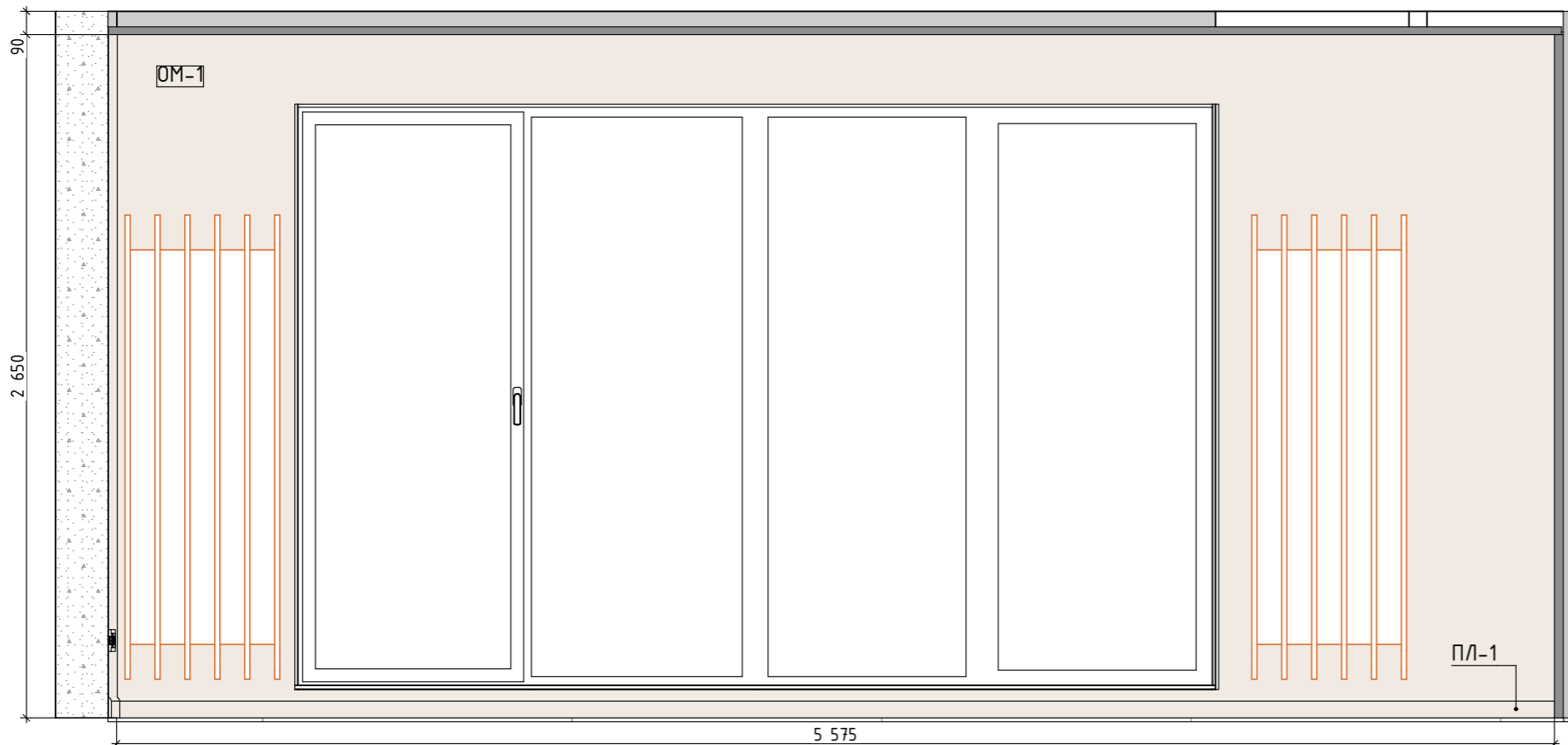
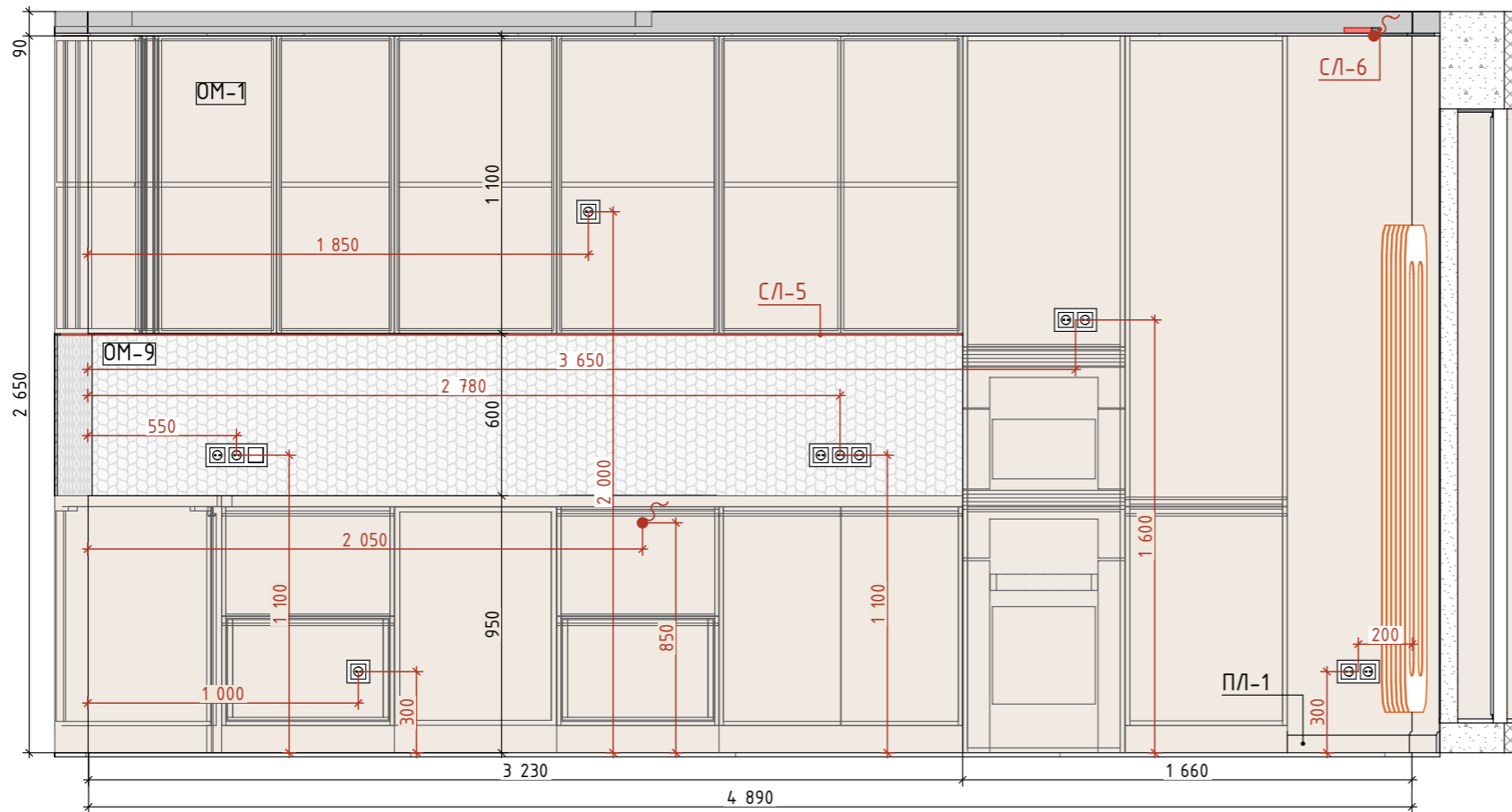

Примечания:

1. Все размеры указаны в миллиметрах.
2. Размеры указаны чистовые, высоты – от уровня чистового пола.
3. Площади покрытий указаны без учета запаса.
4. Размеры являются проектными. Возможны небольшие отклонения во время выполнения ремонтно-строительных работ. Все значительные отклонения обсудить.

	25/02_52	Дизайнер	Истомина А.	Дизайн-проект четырехкомнатной квартиры, г. Ижевск, 2025 г.	Дата 18.06.2025	Развертки: кухня-гостиная	Лист 41
			Тел. для связи				

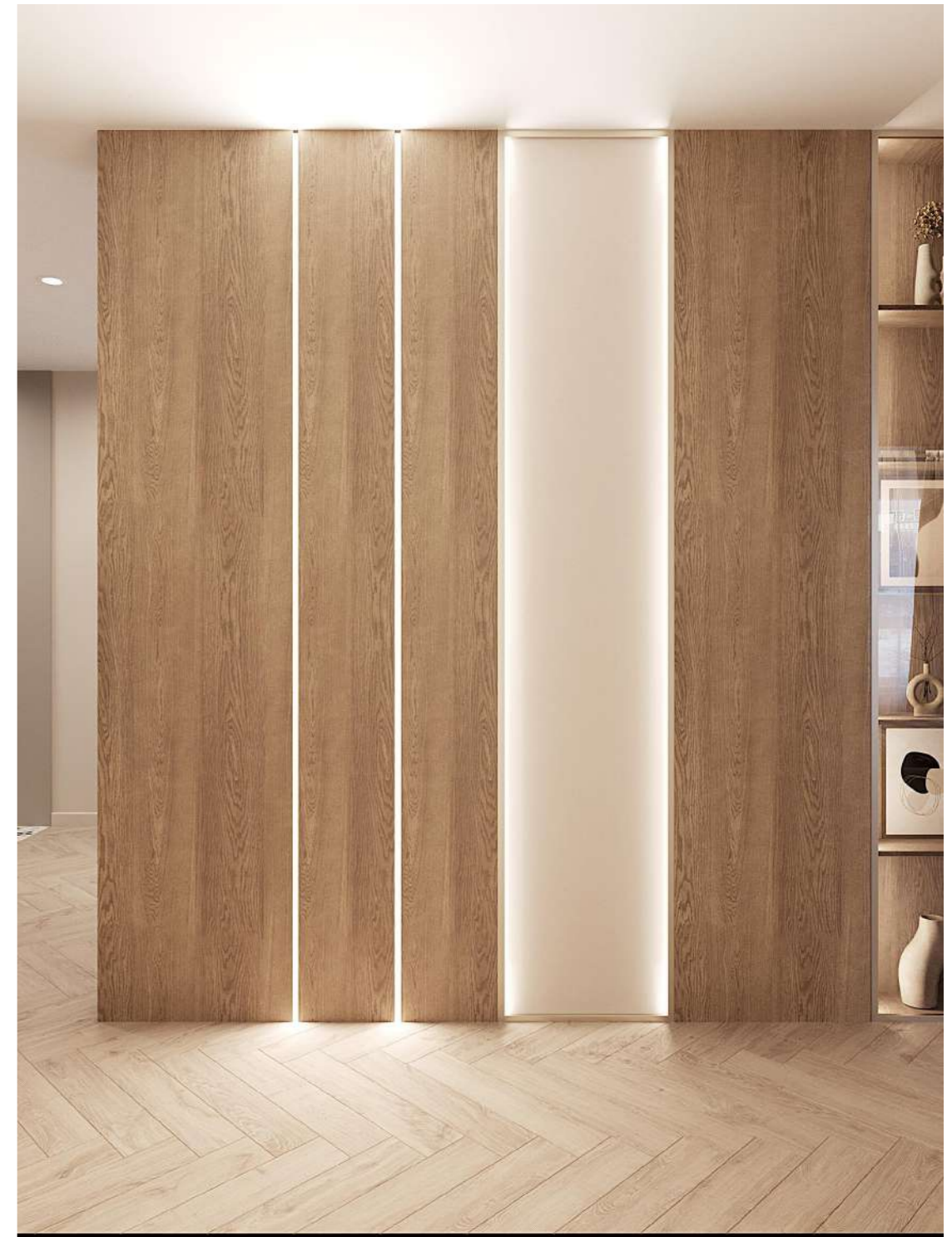

Примечания:

1. Визуализации носят эскизный характер и не являются инструкцией к действию.
2. Информация на чертежах является приоритетной по сравнению с визуализациями.

	25/02_52	Дизайнер	Истомина А.	Дизайн-проект четырехкомнатной квартиры, г. Ижевск, 2025 г.	Дата 18.06.2025	Визуализации: коридор	Лист 42
		Тел. для связи	8 (995) 297 44 14				

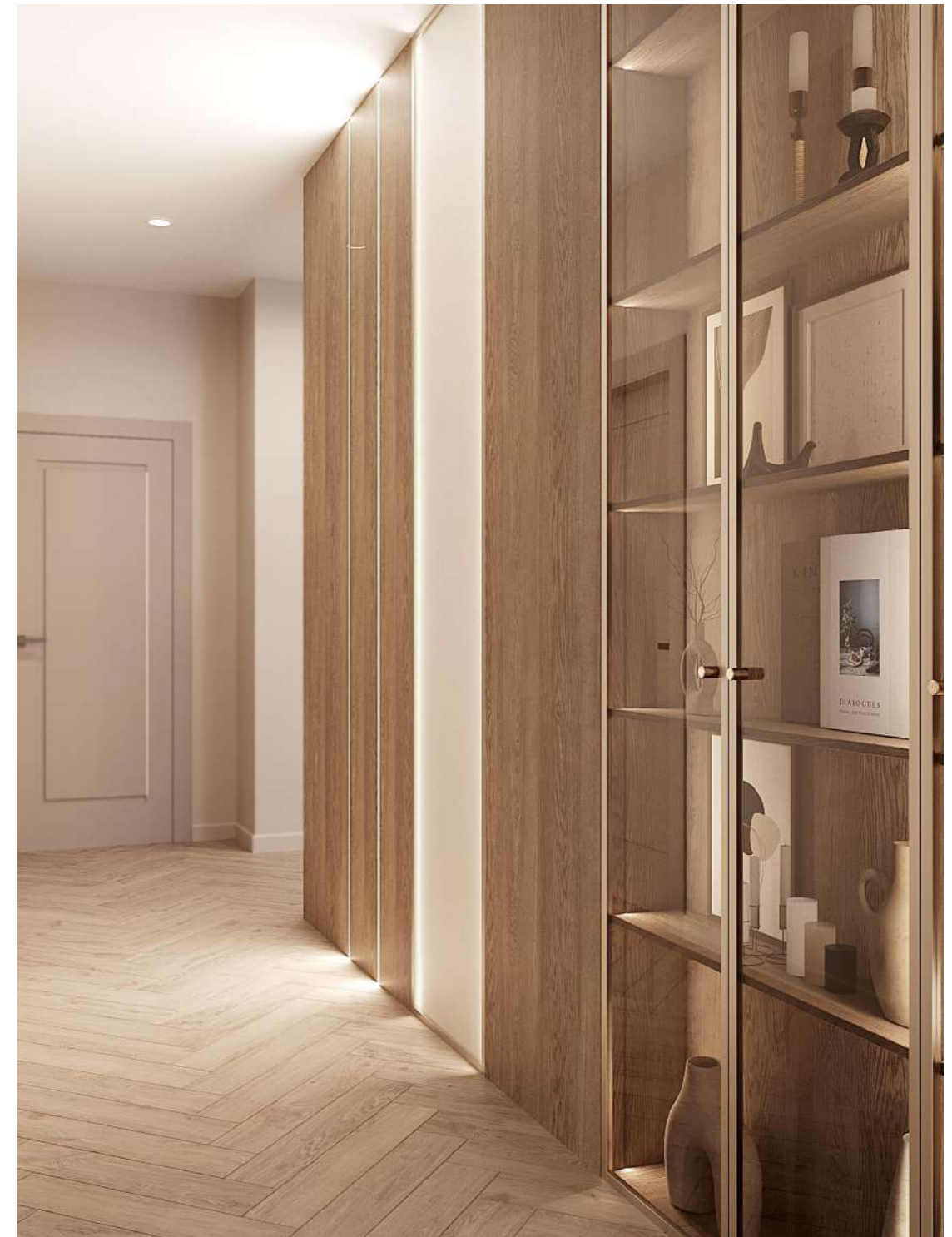

Примечания:

1. Визуализации носят эскизный характер и не являются инструкцией к действию.
2. Информация на чертежах является приоритетной по сравнению с визуализациями.

	25/02_52	Дизайнер	Истомина А.	Дизайн-проект четырехкомнатной квартиры, г. Ижевск, 2025 г.	Дата 18.06.2025	Визуализации: коридор	Лист 43
		Тел. для связи	8 (995) 297 44 14				

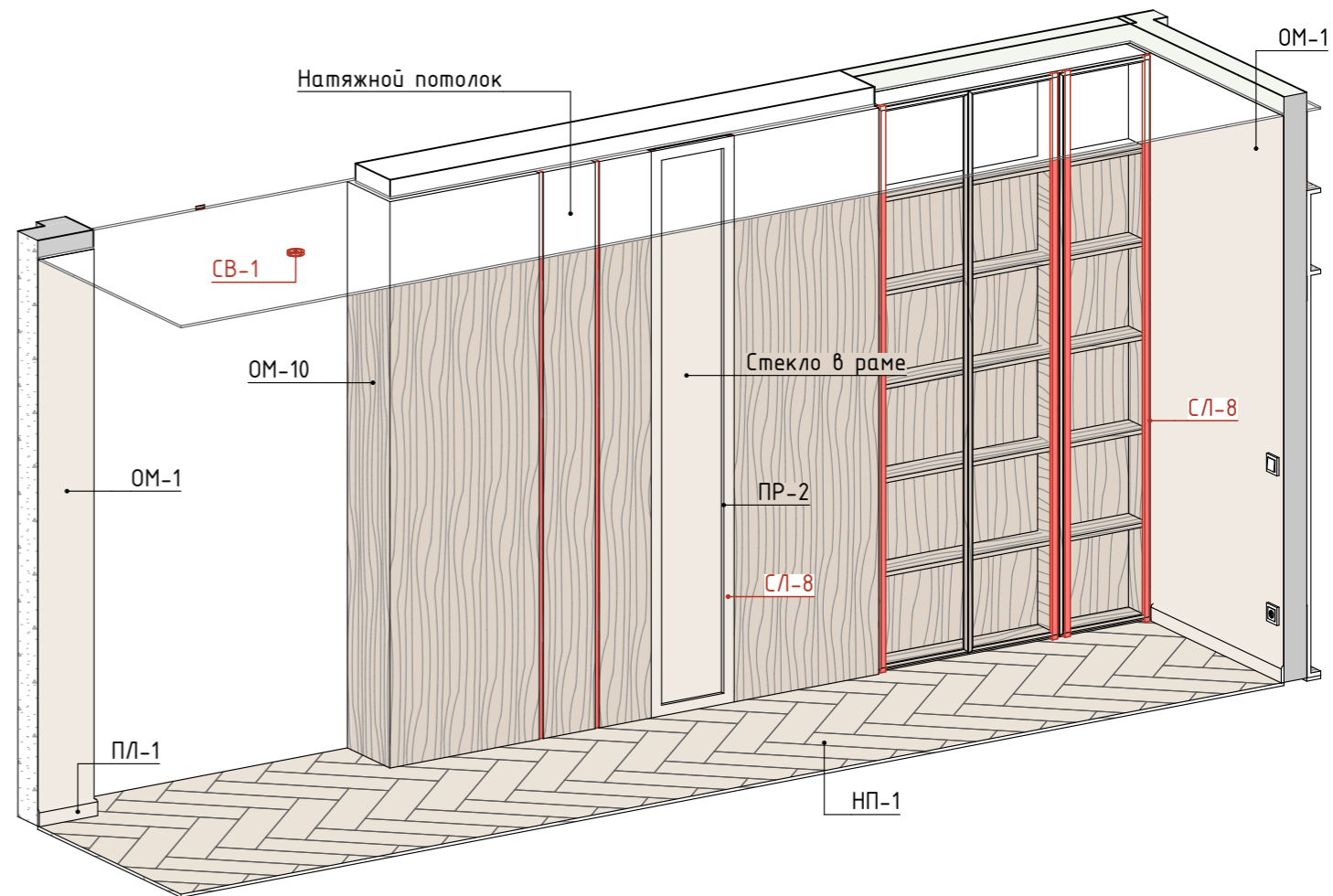
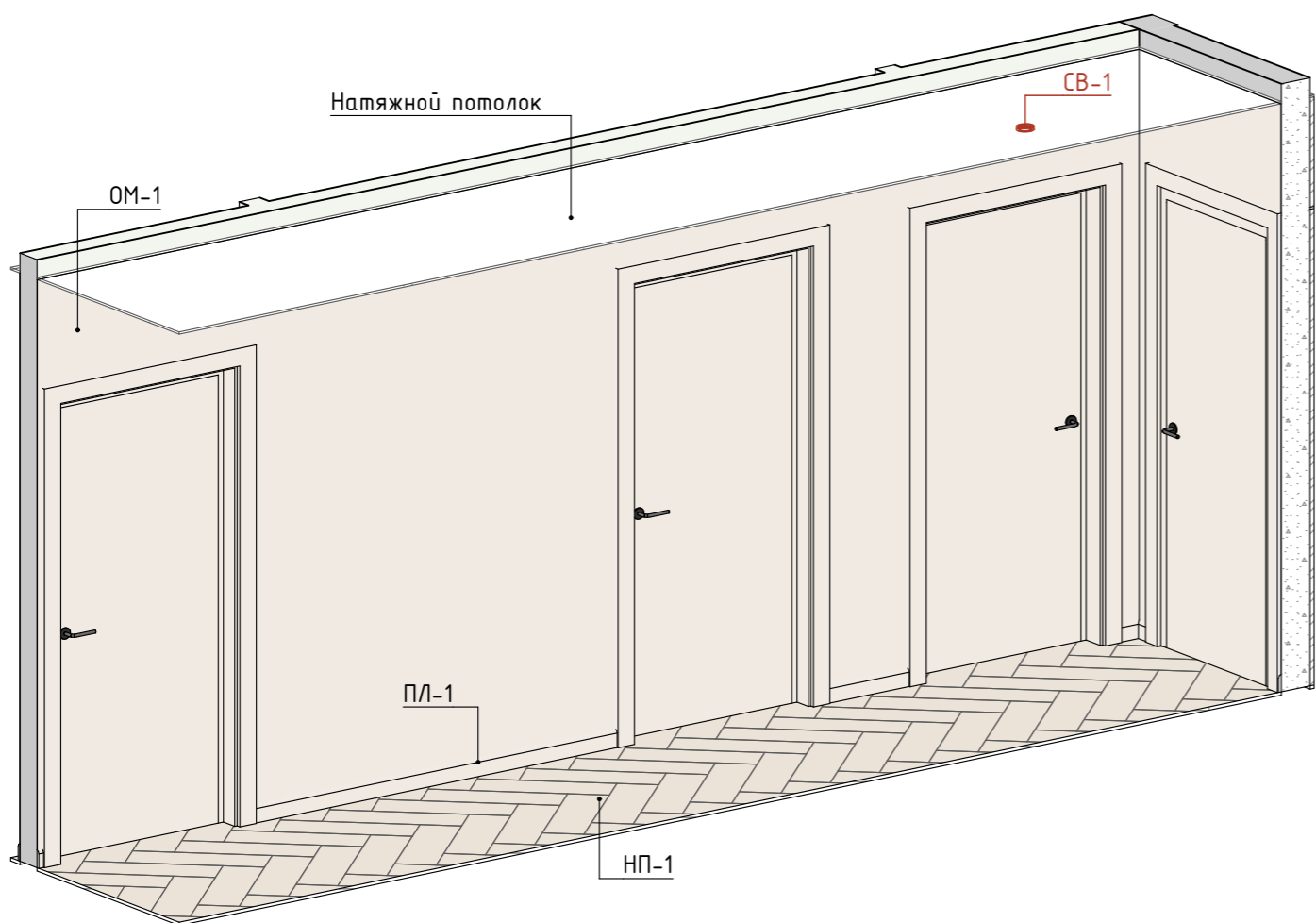
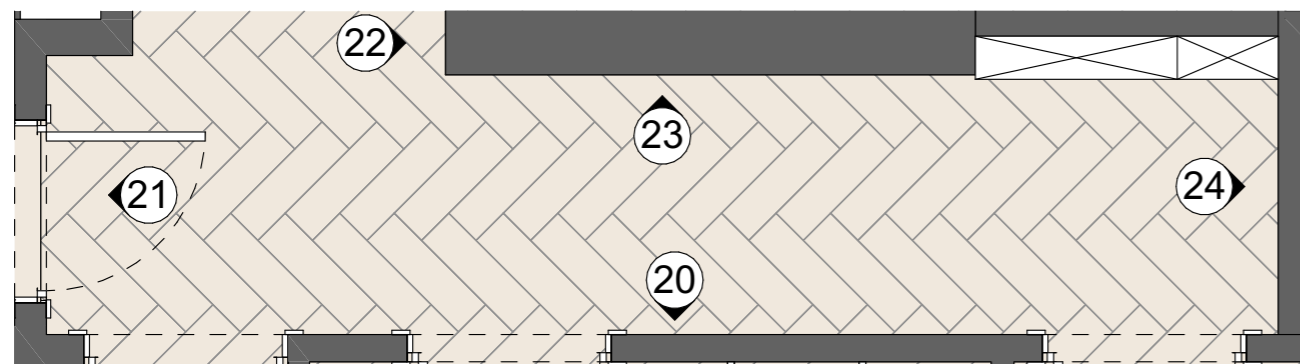

СПЕЦИФИКАЦИЯ ОТДЕЛОЧНЫХ МАТЕРИАЛОВ

№	Текстура	Название	S, кв.м.
ОМ-1		Покраска, цвет: бежевый	197,26
ОМ-10		МДФ панели в шпоне	20,16

СПЕЦИФИКАЦИЯ НАПОЛЬНЫХ ПОКРЫТИЙ

№	Обозн.	Наименование	S, кв.м
НП-1		Ламинат	95,76

СПЕЦИФИКАЦИЯ ПЛИНТУСОВ

№	Проф.	Наименование	Длина, мм
ПЛ-1		Плинтус Decor Design DD706	74 553

СПЕЦИФИКАЦИЯ МОЛДИНГОВ И ПРОФИЛЕЙ

№	Вид	Наименование	Длина, мм
ПР-2		Алюминиевый профиль для фасадов	12 080

Примечания:

1. Все размеры указаны в миллиметрах.
2. Размеры указаны чистовые, высоты - от уровня чистового пола.
3. Размеры являются проектными. Возможны небольшие отклонения во время выполнения ремонтно-строительных работ. Все значительные отклонения обсудить.

20

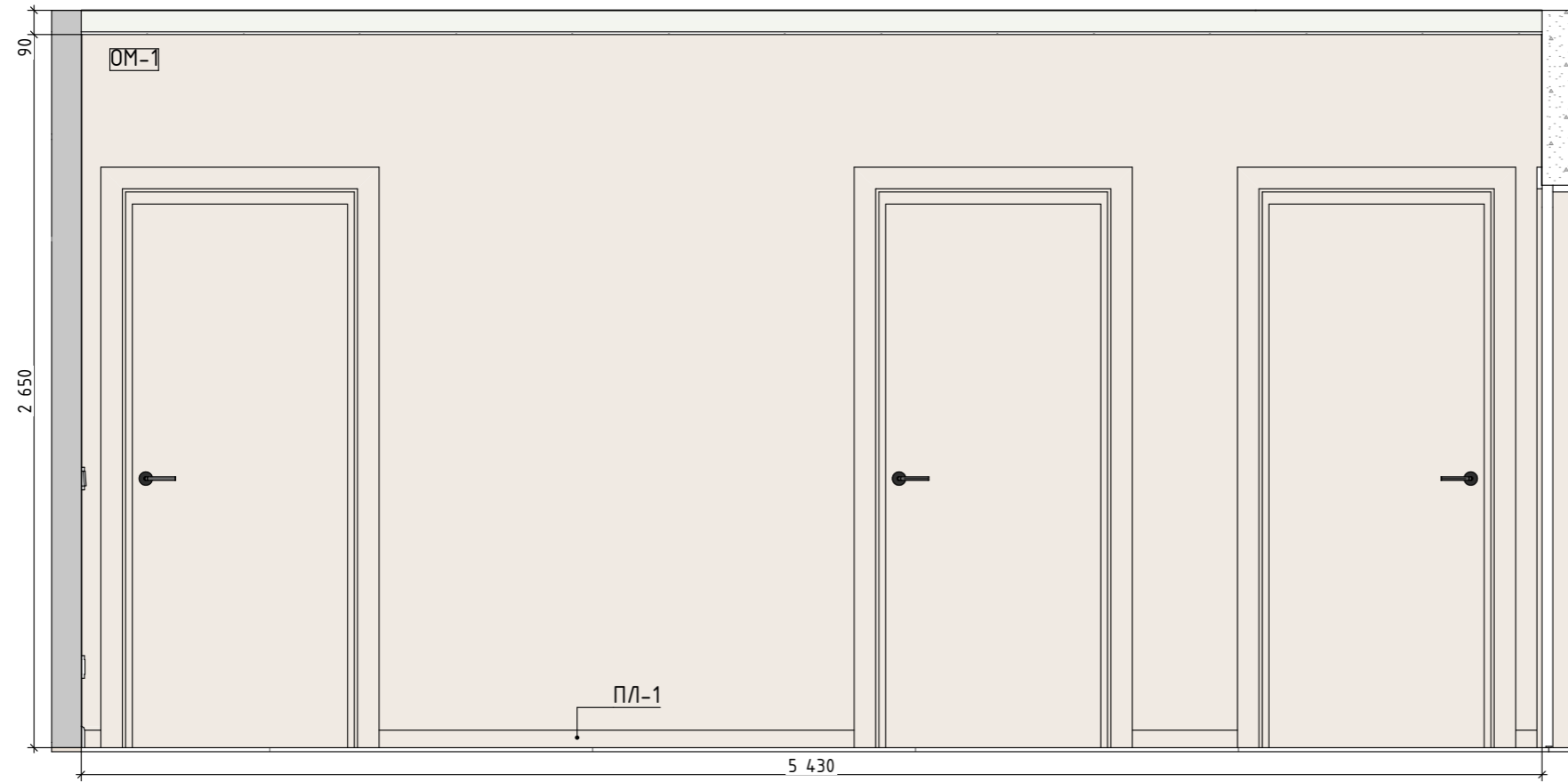

21

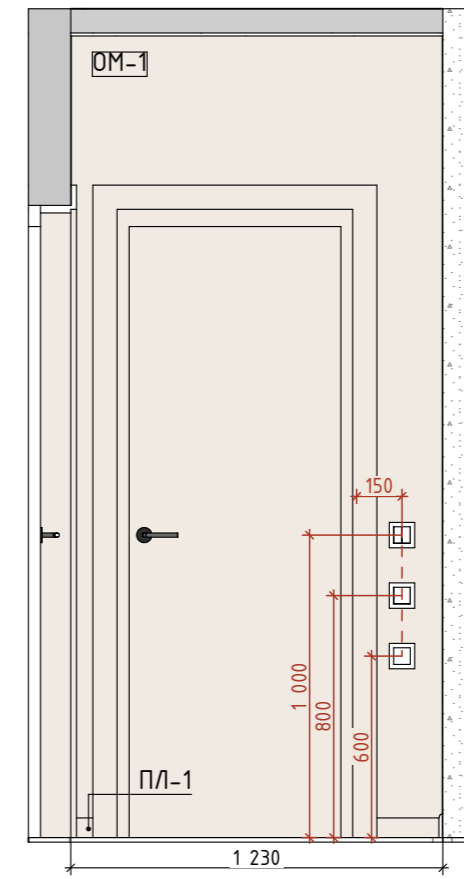

22

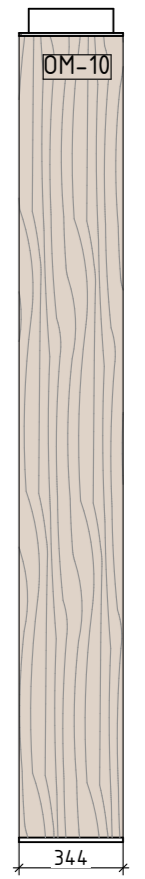

23

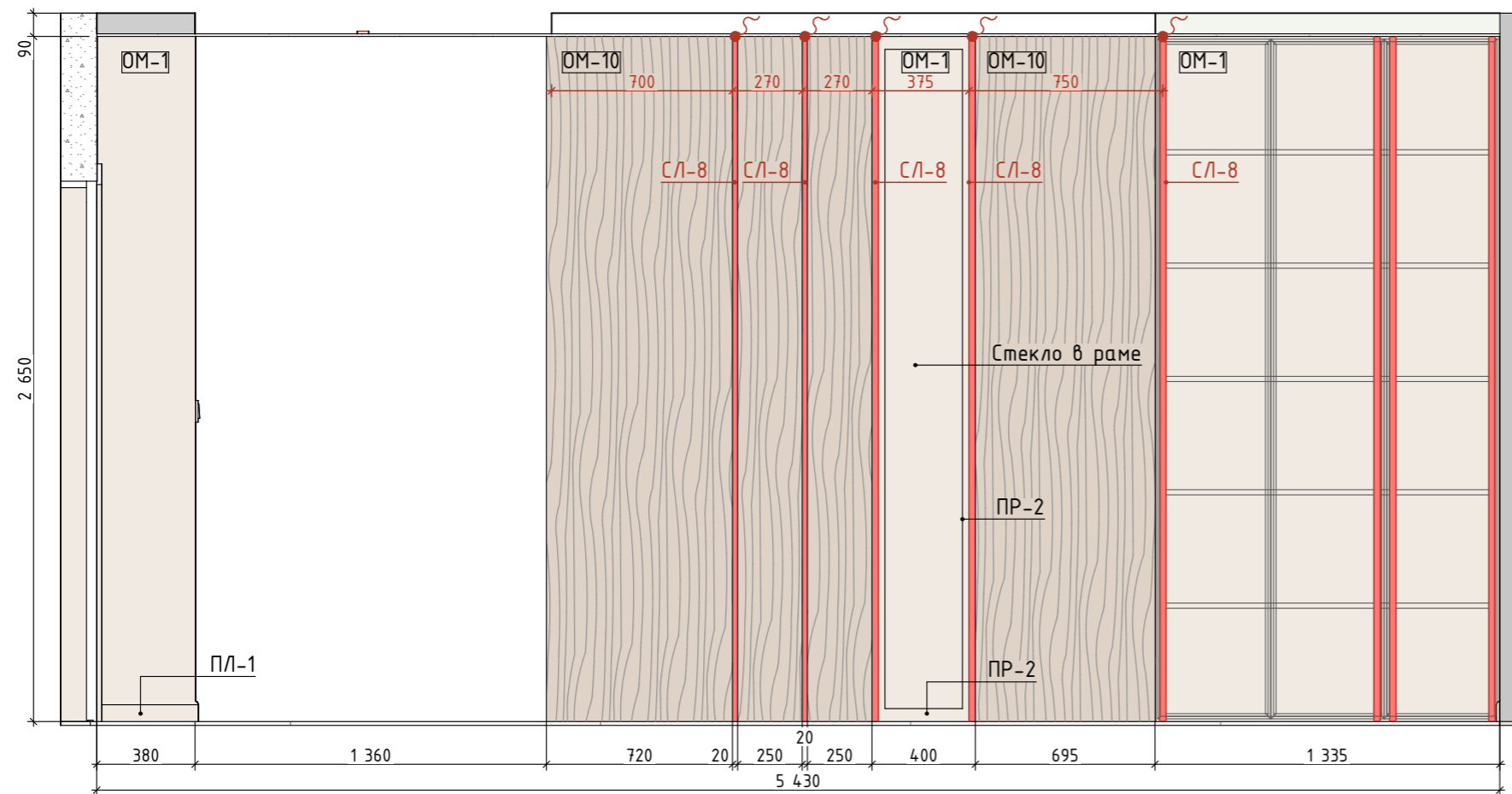

24

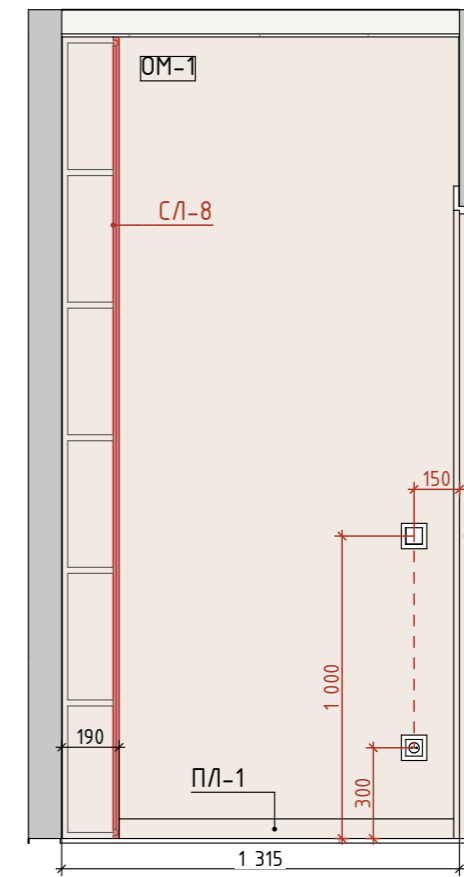

Примечания:

1. Все размеры указаны в миллиметрах.
2. Размеры указаны чистовые, высоты - от уровня чистового пола.
3. Площади покрытий указаны без учета запаса.
4. Размеры являются проектными. Возможны небольшие отклонения во время выполнения ремонтно-строительных работ. Все значительные отклонения обсудить.



25/02_52

Дизайнер	Истомина А.
Тел. для связи	8 (995) 297 44 14

Дизайн-проект четырехкомнатной
квартиры, г. Ижевск, 2025 г.

Дата
18.06.2025

Развертки: коридор

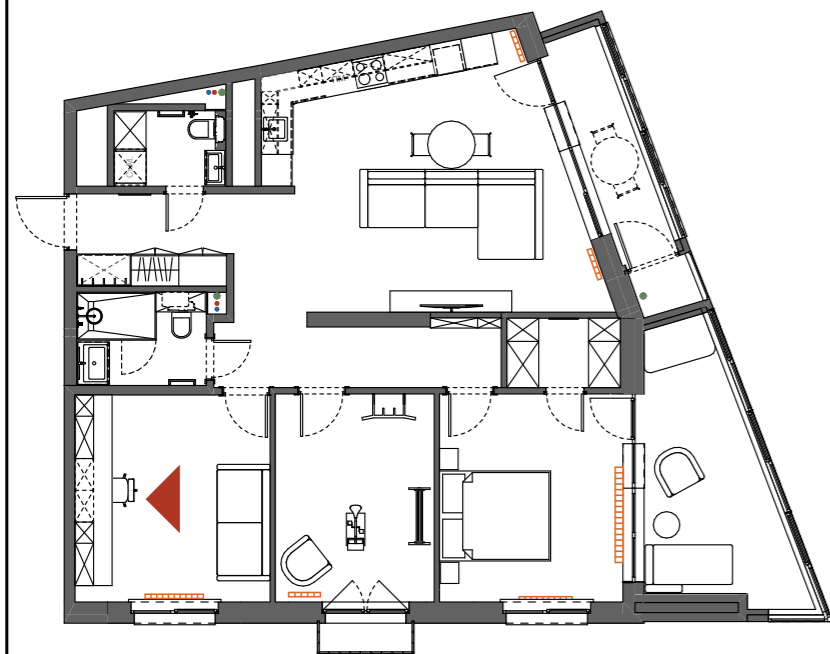

Примечания:

1. Визуализации носят эскизный характер и не являются инструкцией к действию.
2. Информация на чертежах является приоритетной по сравнению с визуализациями.

	25/02_52	Дизайнер	Истомина А.	Дизайн-проект четырехкомнатной квартиры, г. Ижевск, 2025 г.	Дата 18.06.2025	Визуализации: кабинет	Лист 46
		Тел. для связи	8 (995) 297 44 14				

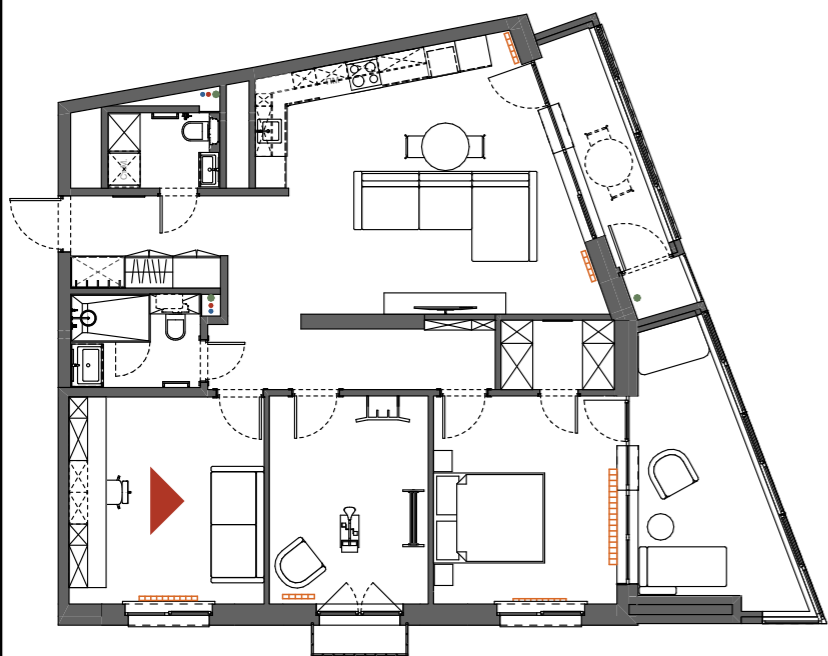

Примечания:

1. Визуализации носят эскизный характер и не являются инструкцией к действию.
2. Информация на чертежах является приоритетной по сравнению с визуализациями.

	25/02_52	Дизайнер	Истомина А.	Дизайн-проект четырехкомнатной квартиры, г. Ижевск, 2025 г.	Дата 18.06.2025	Визуализации: кабинет	Лист 47
		Тел. для связи	8 (995) 297 44 14				

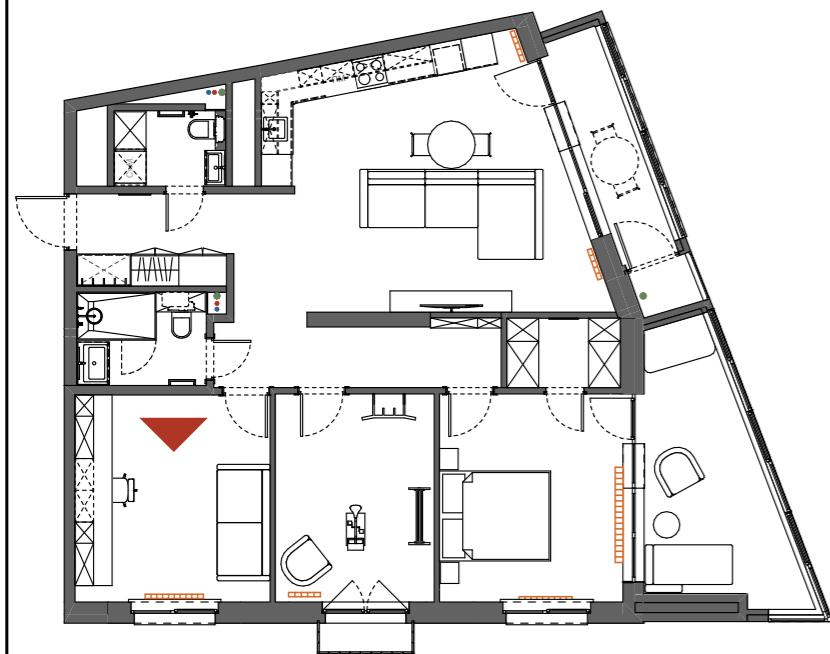

Примечания:

1. Визуализации носят эскизный характер и не являются инструкцией к действию.
2. Информация на чертежах является приоритетной по сравнению с визуализациями.

	25/02_52	Дизайнер	Истомина А.	Дизайн-проект четырехкомнатной квартиры, г. Ижевск, 2025 г.	Дата 18.06.2025	Визуализации: кабинет	Лист 48
		Тел. для связи	8 (995) 297 44 14				

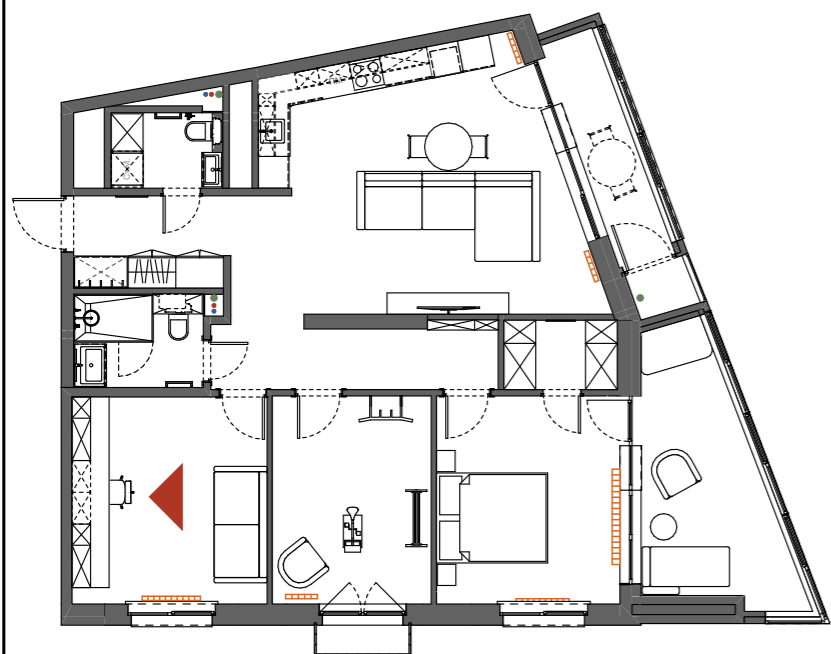

Примечания:

1. Визуализации носят эскизный характер и не являются инструкцией к действию.
2. Информация на чертежах является приоритетной по сравнению с визуализациями.

	25/02_52	Дизайнер	Истомина А.	Дизайн-проект четырехкомнатной квартиры, г. Ижевск, 2025 г.	Дата 18.06.2025	Визуализации: кабинет	Лист 49
		Тел. для связи	8 (995) 297 44 14				

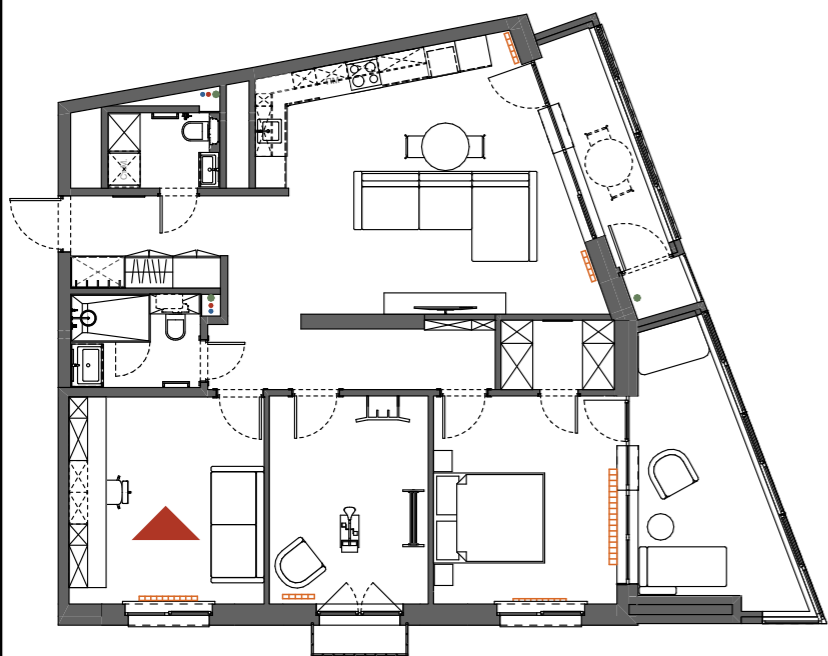

- Примечания:**
1. Визуализации носят эскизный характер и не являются инструкцией к действию.
 2. Информация на чертежах является приоритетной по сравнению с визуализациями.

	25/02_52	Дизайнер	Истомина А.	Дизайн-проект четырехкомнатной квартиры, г. Ижевск, 2025 г.	Дата	18.06.2025	Визуализации: кабинет	Лист	50
		Тел. для связи	8 (995) 297 44 14						

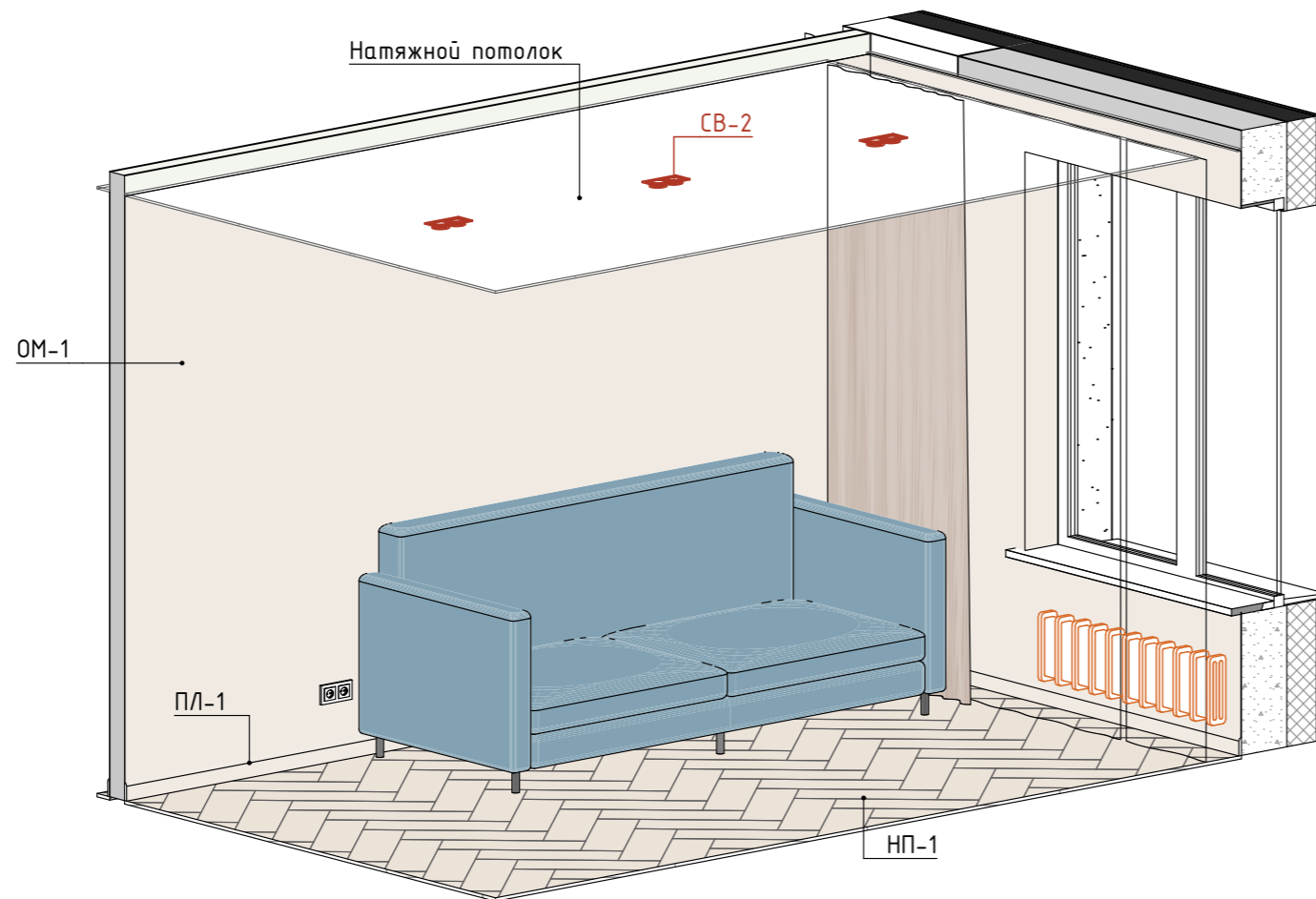
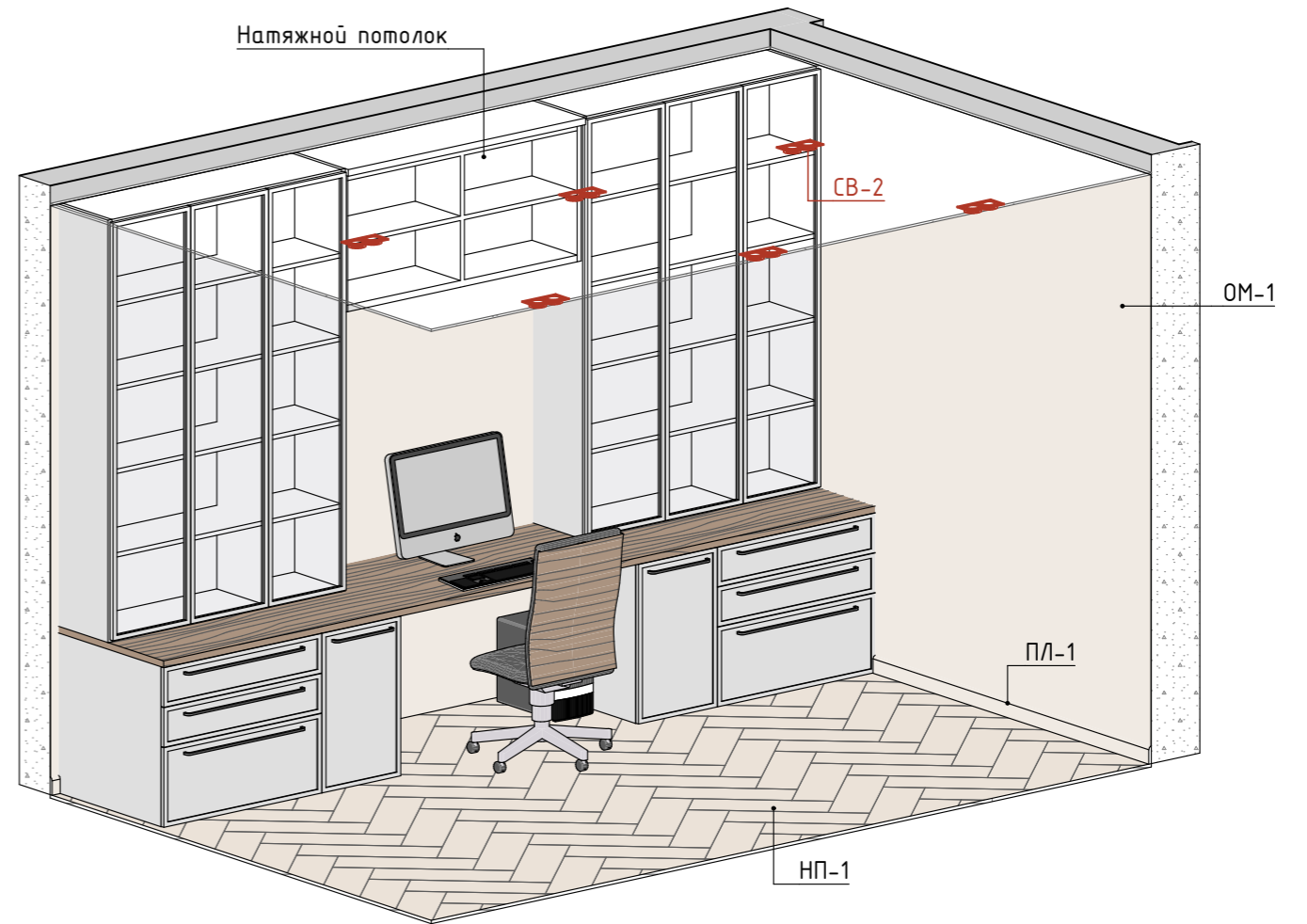
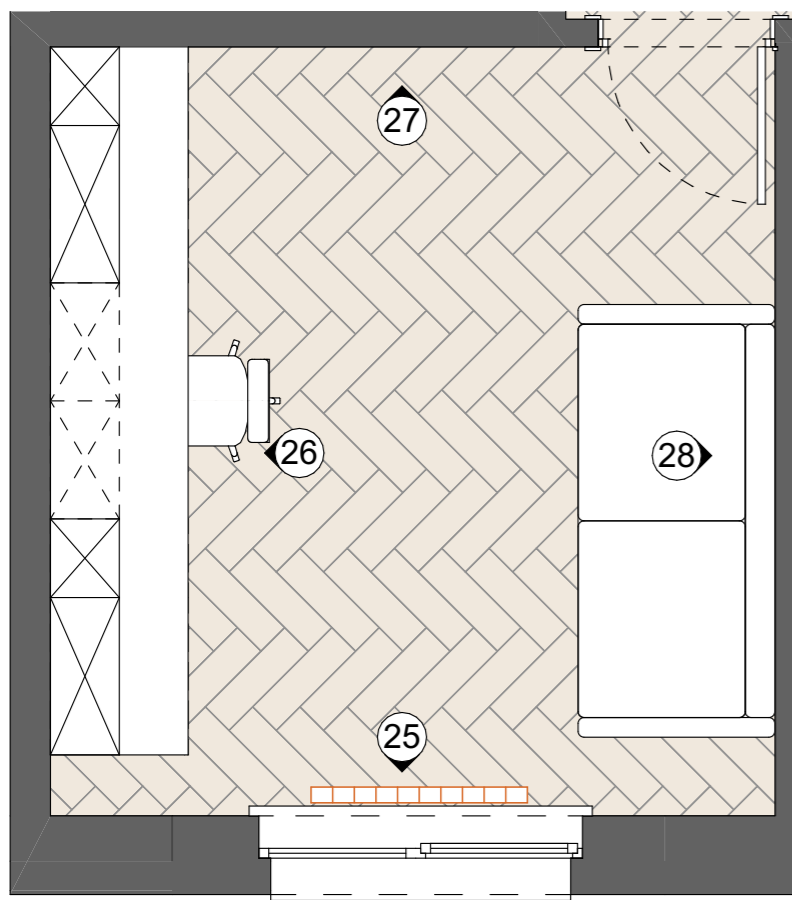

СПЕЦИФИКАЦИЯ ОТДЕЛОЧНЫХ МАТЕРИАЛОВ			
№	Текстура	Название	S, кв.м.
ОМ-1		Покраска, цвет: бежевый	197,26

СПЕЦИФИКАЦИЯ НАПОЛЬНЫХ ПОКРЫТИЙ			
№	Обозн.	Наименование	S, кв.м
НП-1		Ламинат	95,76

СПЕЦИФИКАЦИЯ ПЛИНТУСОВ			
№	Проф.	Наименование	Длина, мм
ПЛ-1		Плинтус Decor Design DD706	74 553

Примечания:

1. Все размеры указаны в миллиметрах.
2. Размеры указаны чистовые, высоты - от уровня чистового пола.
3. Размеры являются проектными. Возможны небольшие отклонения во время выполнения ремонтно-строительных работ. Все значительные отклонения обсудить.

	25/02_52	Дизайнер	Истомина А.	Дизайн-проект четырехкомнатной квартиры, г. Ижевск, 2025 г.	Дата	18.06.2025	Кабинет	Лист	51
		Тел. для связи	8 (995) 297 44 14						

25

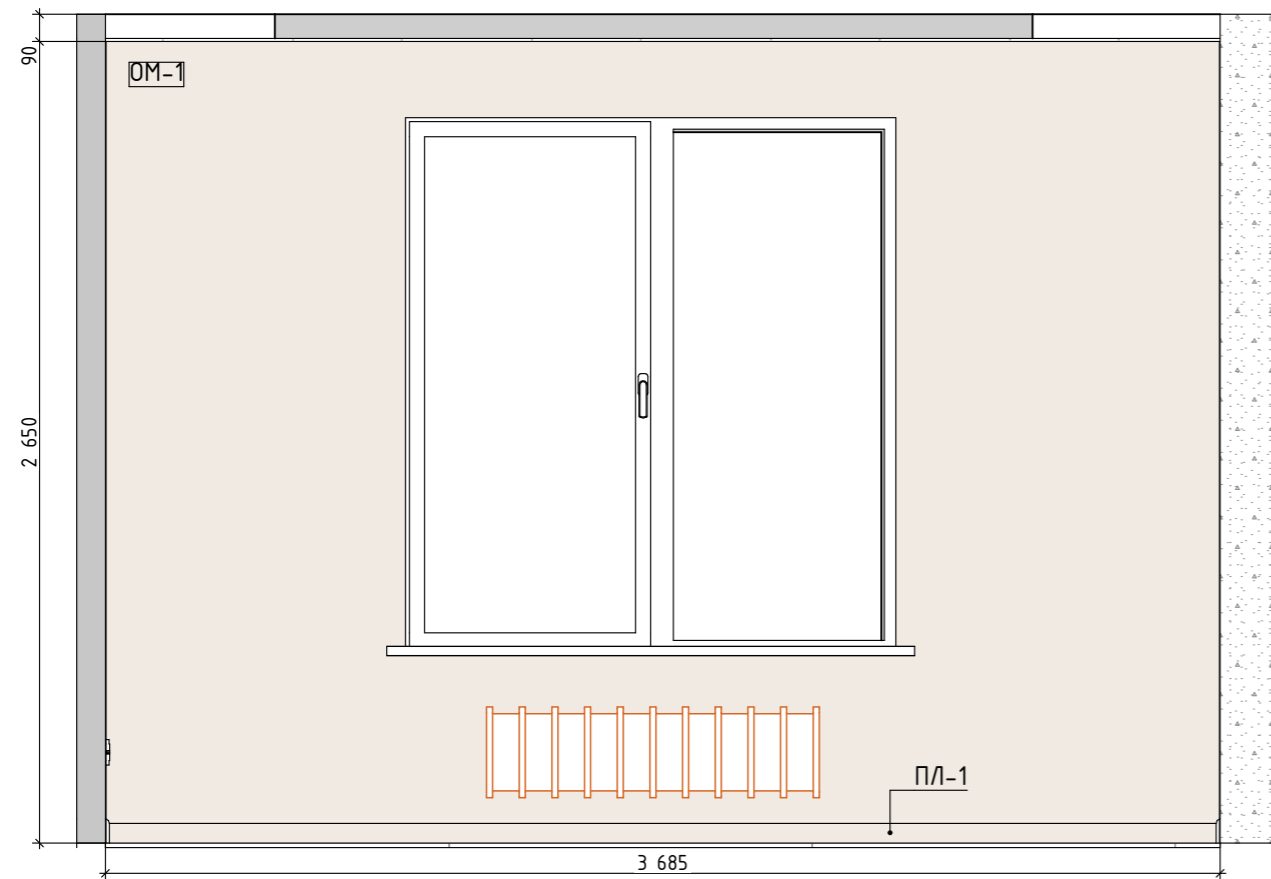

26

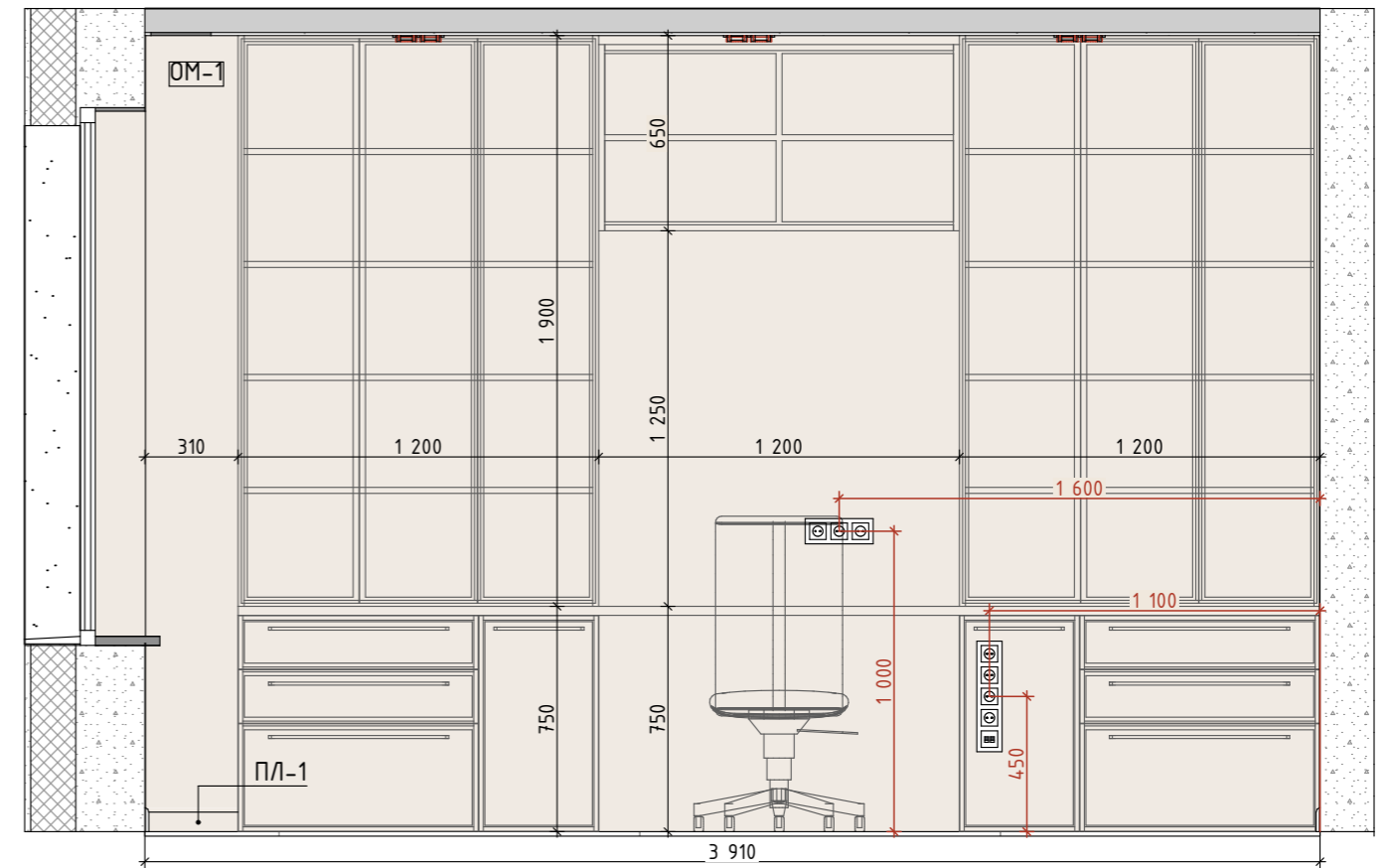

27

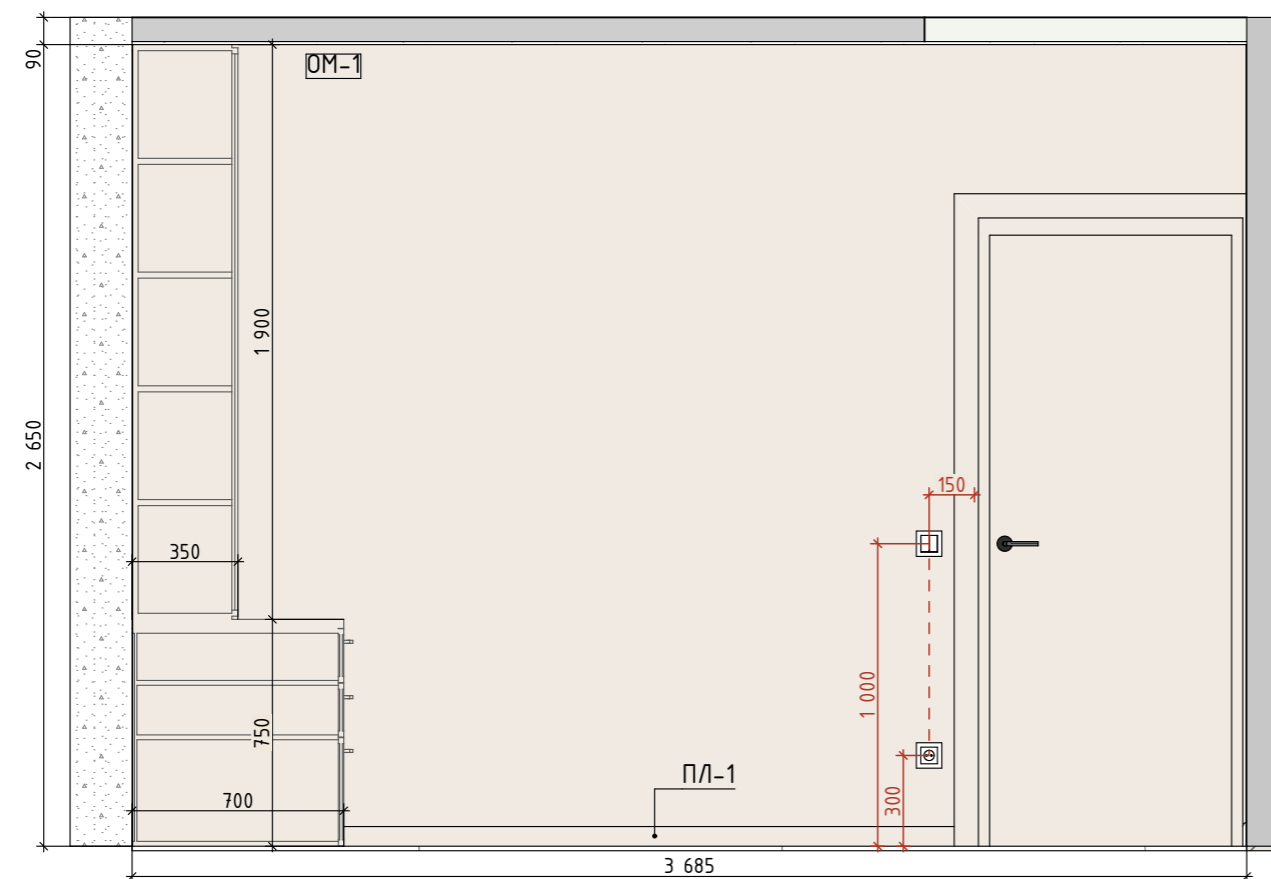

28

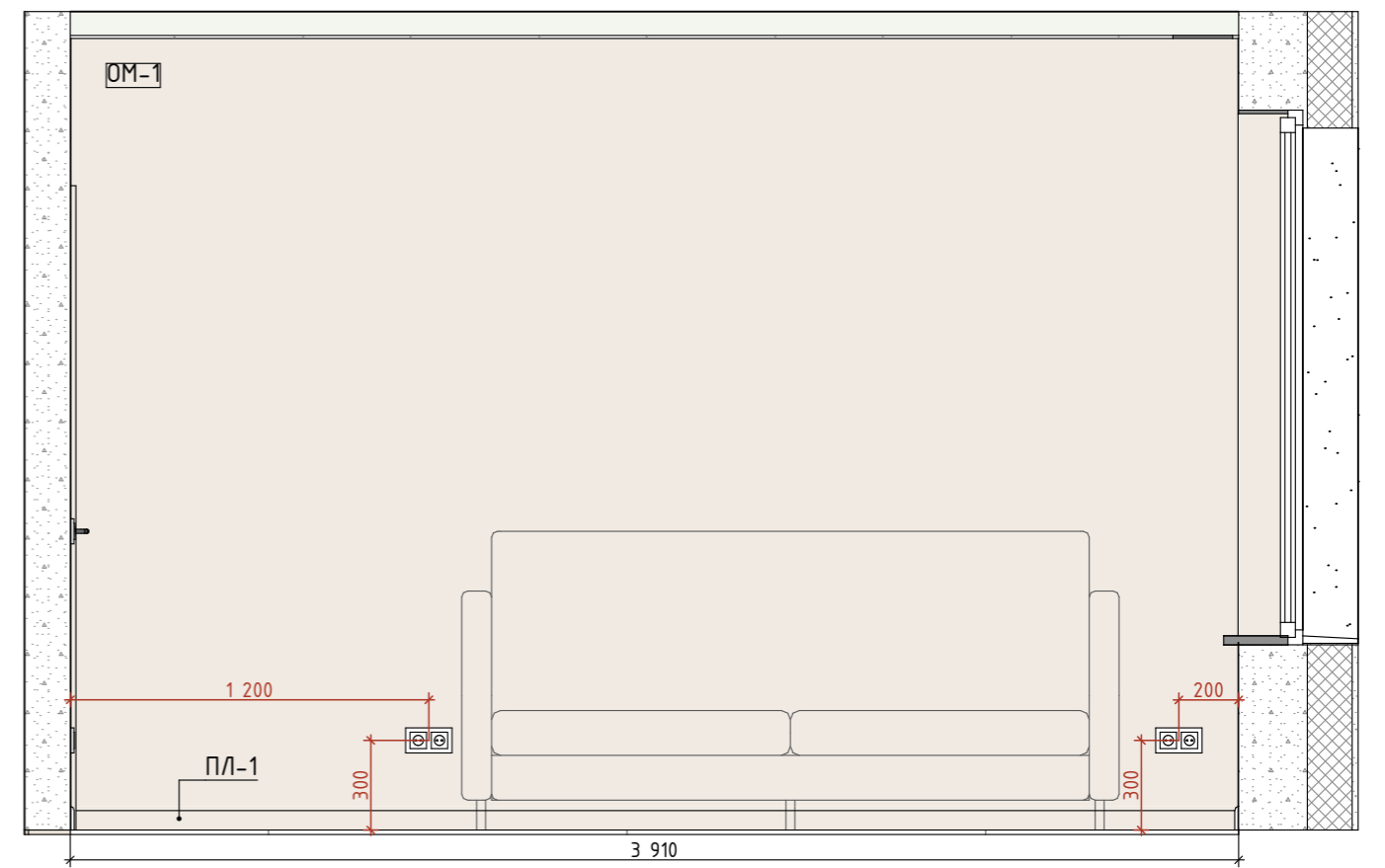
**Примечания:**

1. Все размеры указаны в миллиметрах.
2. Размеры указаны чистовые, высоты - от уровня чистового пола.
3. Площади покрытий указаны без учета запаса.
4. Размеры являются проектными. Возможны небольшие отклонения во время выполнения ремонтно-строительных работ. Все значительные отклонения обсудить.



25/02_52

Дизайнер

Истомина А.

Дизайн-проект четырехкомнатной
квартиры, г. Ижевск, 2025 г.

Дата

18.06.2025

Развертки: кабинет

Лист

52

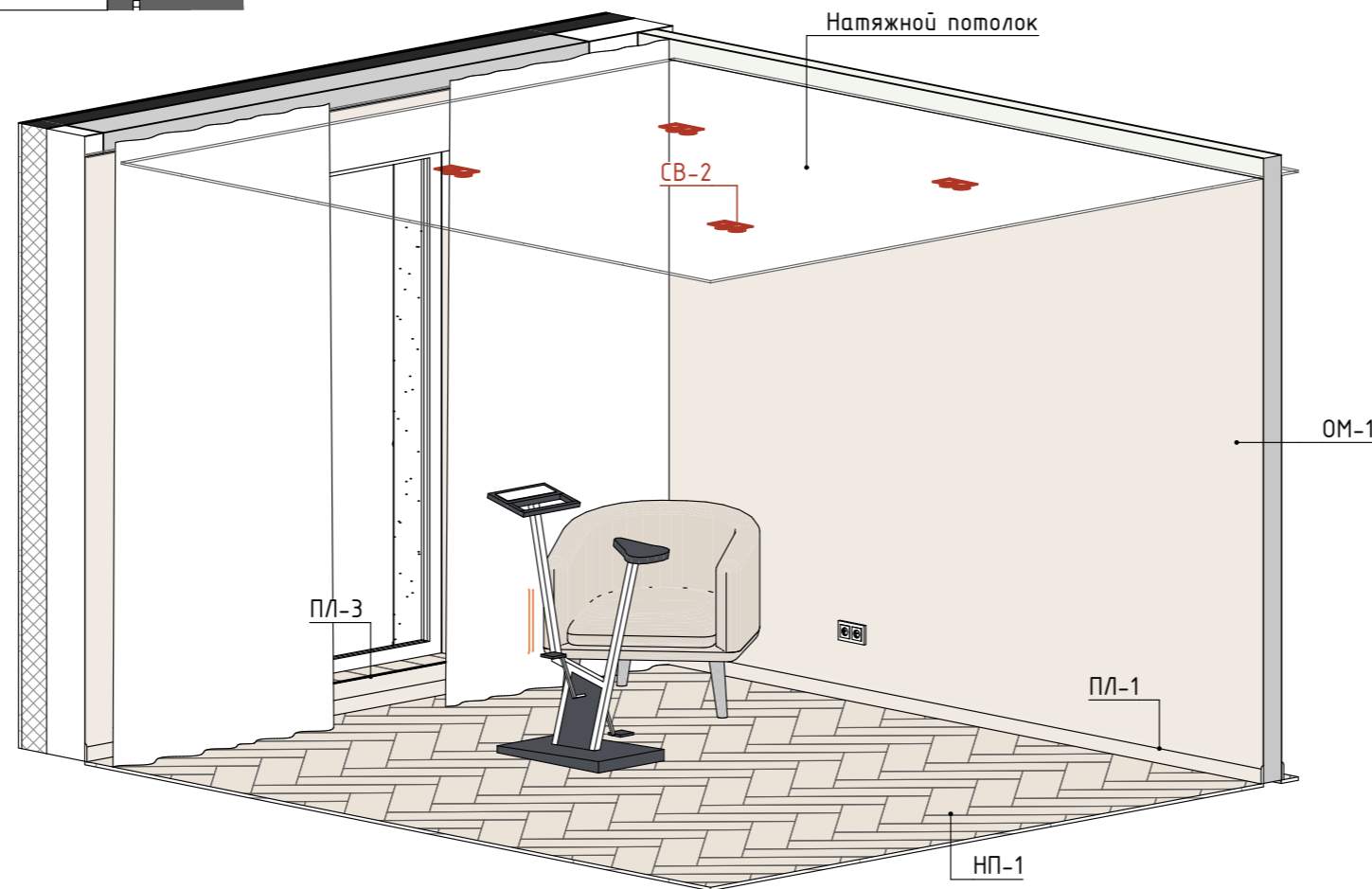
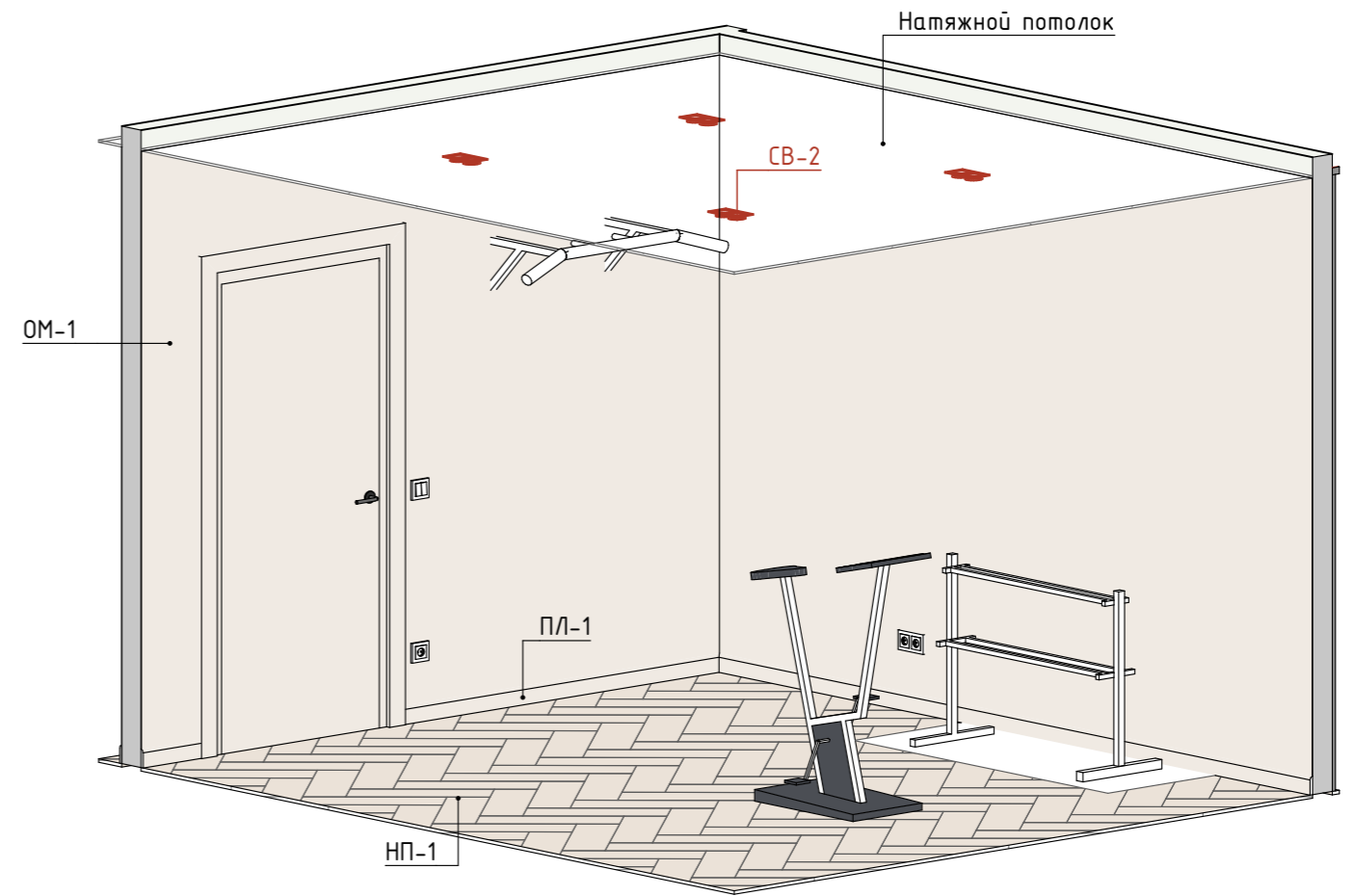
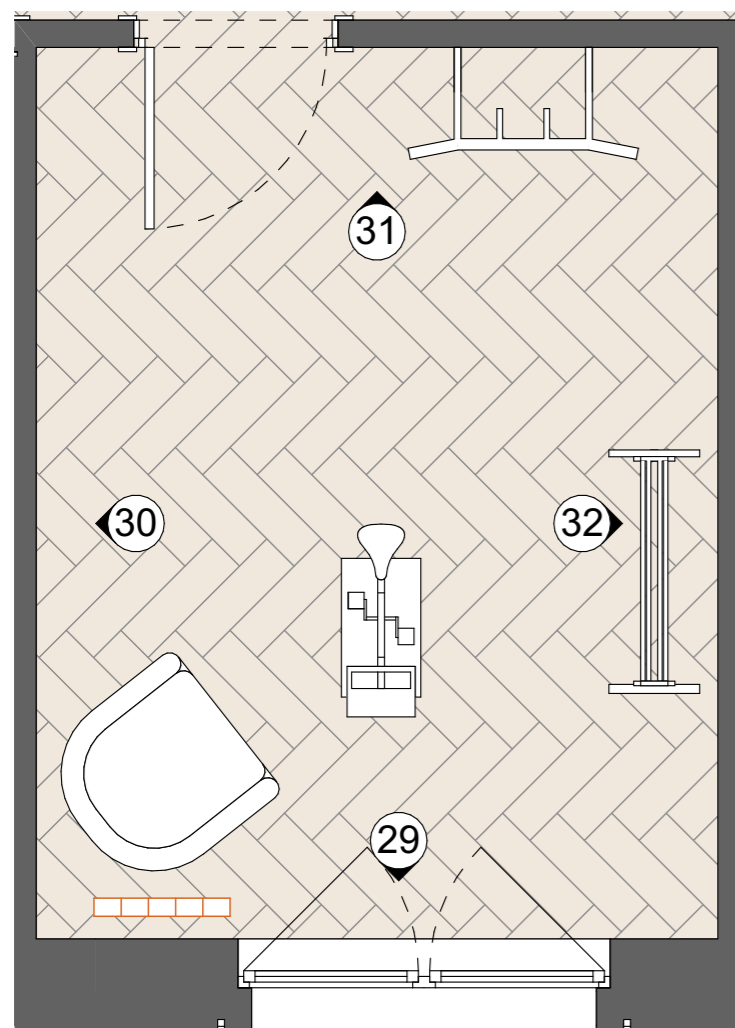

СПЕЦИФИКАЦИЯ ОТДЕЛОЧНЫХ МАТЕРИАЛОВ			
№	Текстура	Название	S, кв.м.
ОМ-1		Покраска, цвет: бежевый	197,26

СПЕЦИФИКАЦИЯ НАПОЛЬНЫХ ПОКРЫТИЙ			
№	Обозн.	Наименование	S, кв.м.
НП-1		Ламинат	95,76

СПЕЦИФИКАЦИЯ ПЛИНТУСОВ			
№	Проф.	Наименование	Длина, мм
ПЛ-1		Плинтус Decor Design DD706	74 553
ПЛ-3		Уголок алюминиевый 15*15 мм	15 891

Примечания:

1. Все размеры указаны в миллиметрах.
2. Размеры указаны чистовые, высоты - от уровня чистового пола.
3. Размеры являются проектными. Возможны небольшие отклонения во время выполнения ремонтно-строительных работ. Все значительные отклонения обсудить.

	25/02_52	Дизайнер	Истомина А.	Дизайн-проект четырехкомнатной квартиры, г. Ижевск, 2025 г.	Дата	18.06.2025	Спортзал	Лист	53
		Тел. для связи	8 (995) 297 44 14						

29

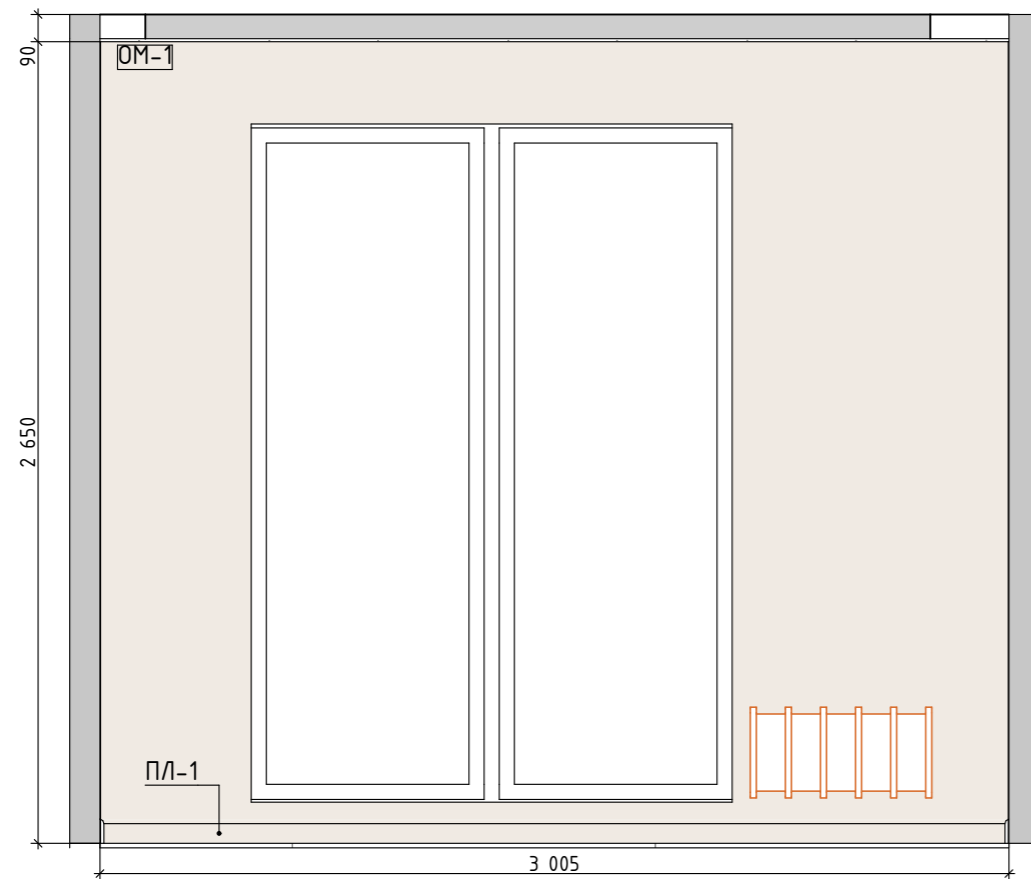

30

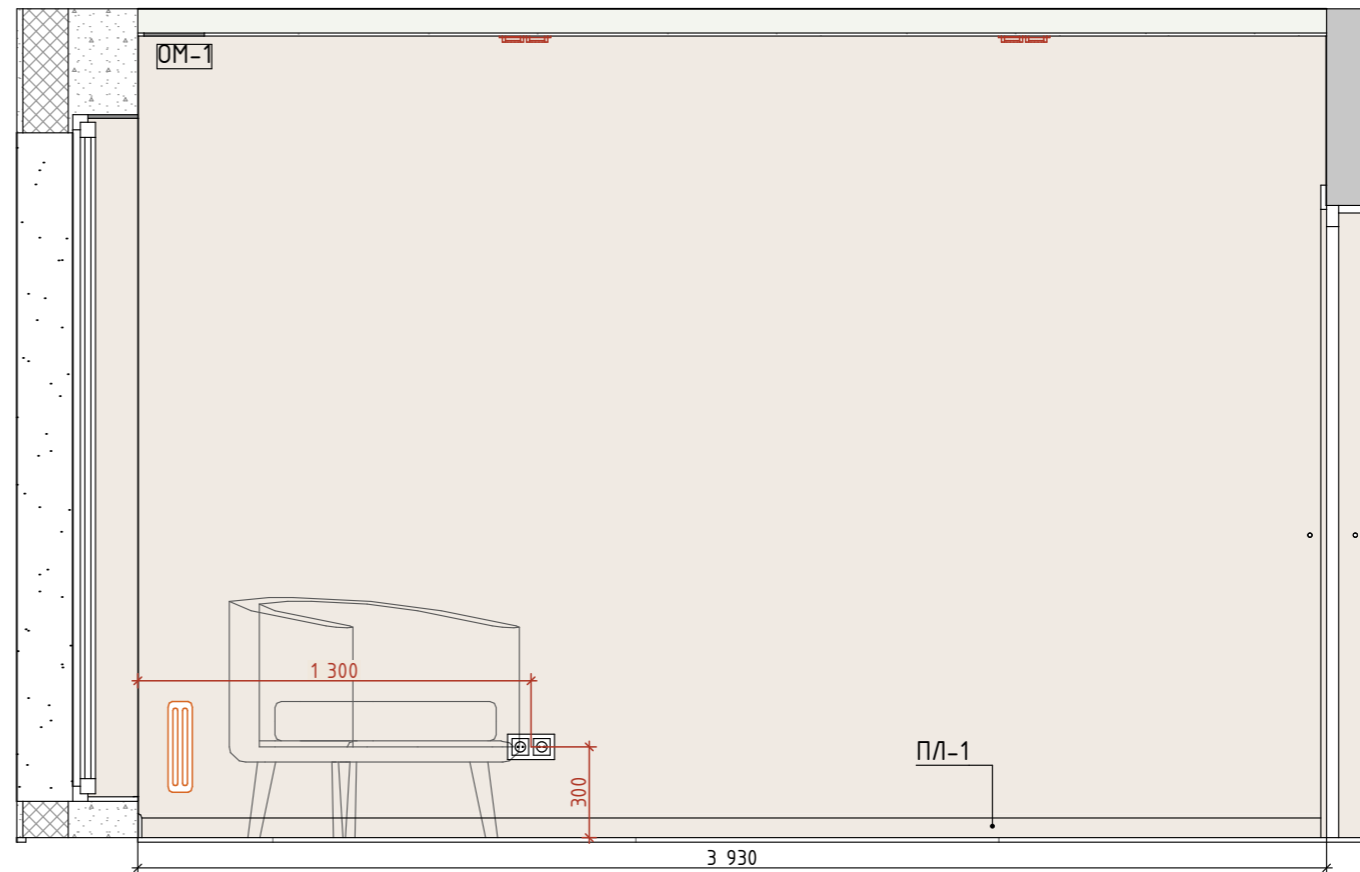

31

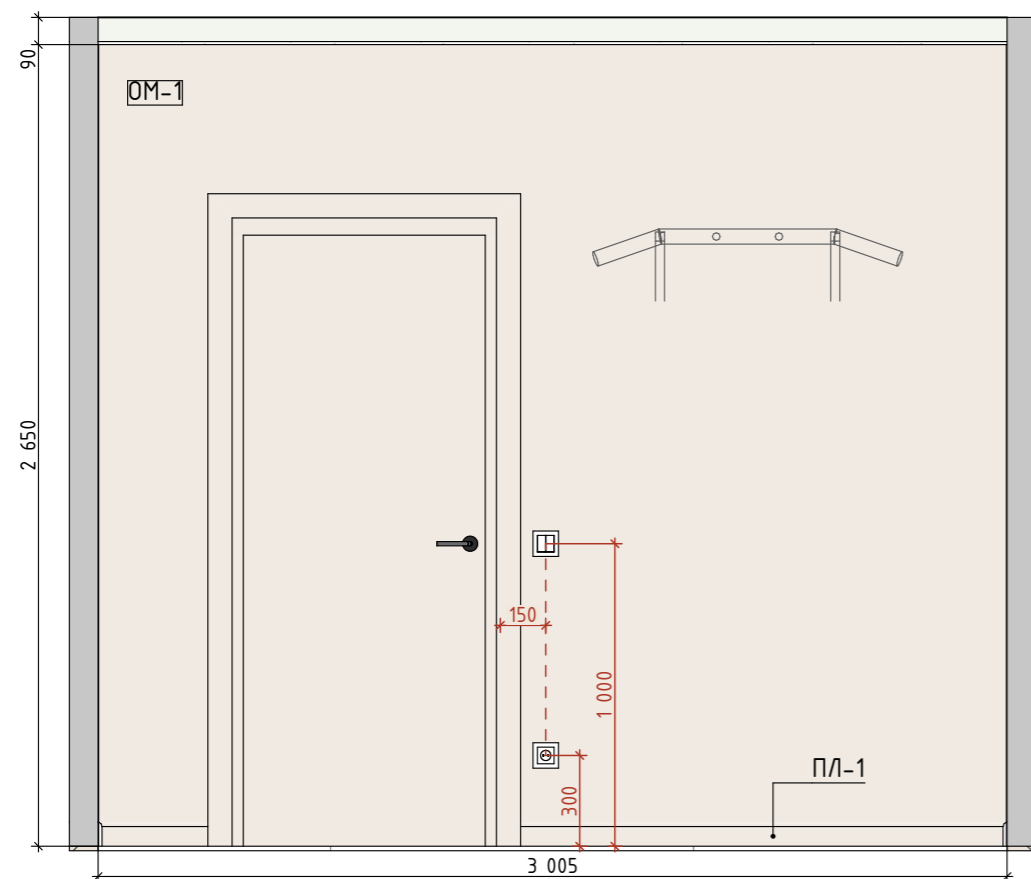

32

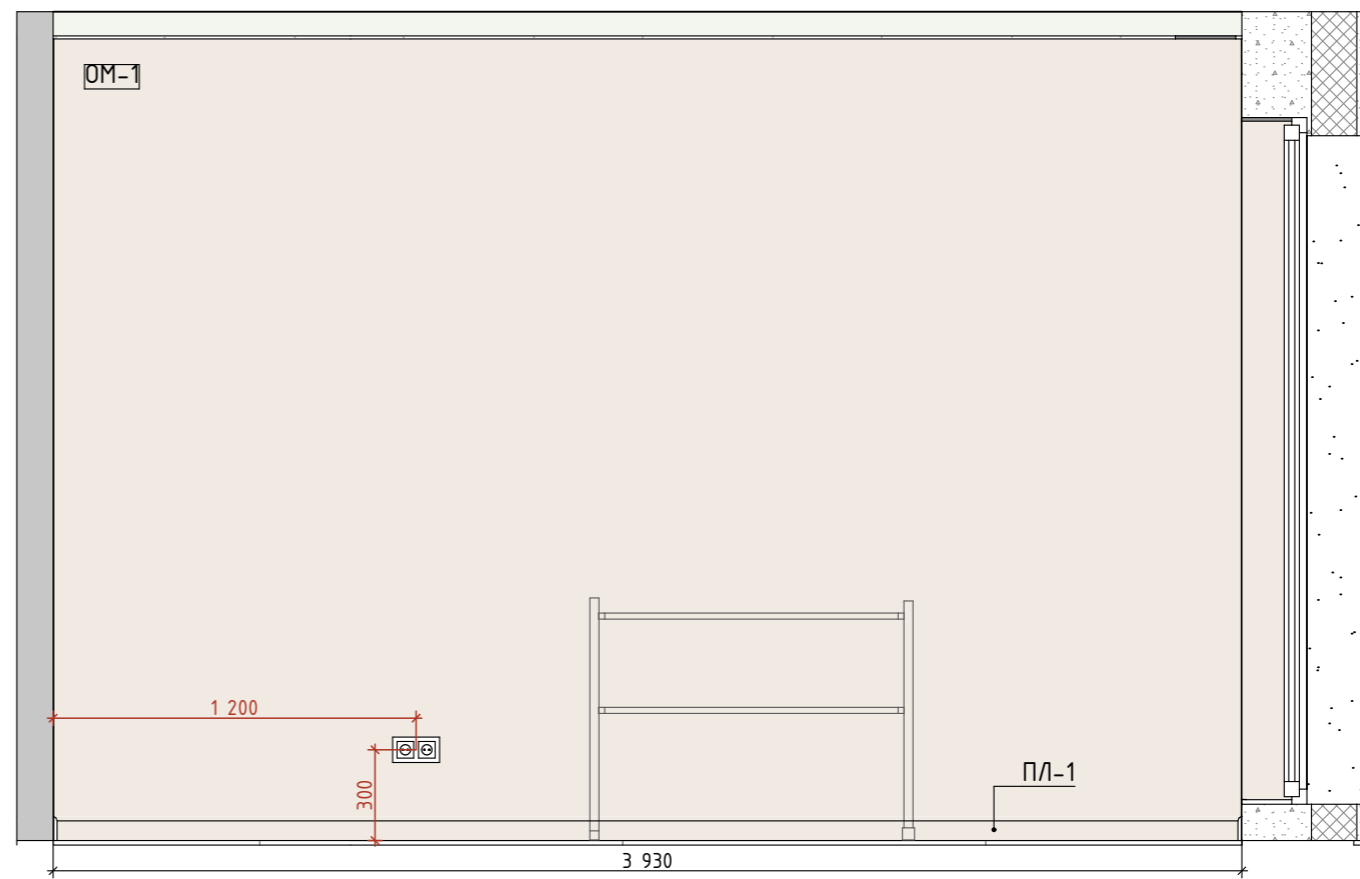

Примечания:

1. Все размеры указаны в миллиметрах.
2. Размеры указаны чистовые, высоты - от уровня чистового пола.
3. Площади покрытий указаны без учета запаса.
4. Размеры являются проектными. Возможны небольшие отклонения во время выполнения ремонтно-строительных работ. Все значительные отклонения обсудить.



25/02_52

Дизайнер

Истомина А.

Дизайн-проект четырехкомнатной
квартиры, г. Ижевск, 2025 г.

Дата

18.06.2025

Развертки: спортзал

Лист

54

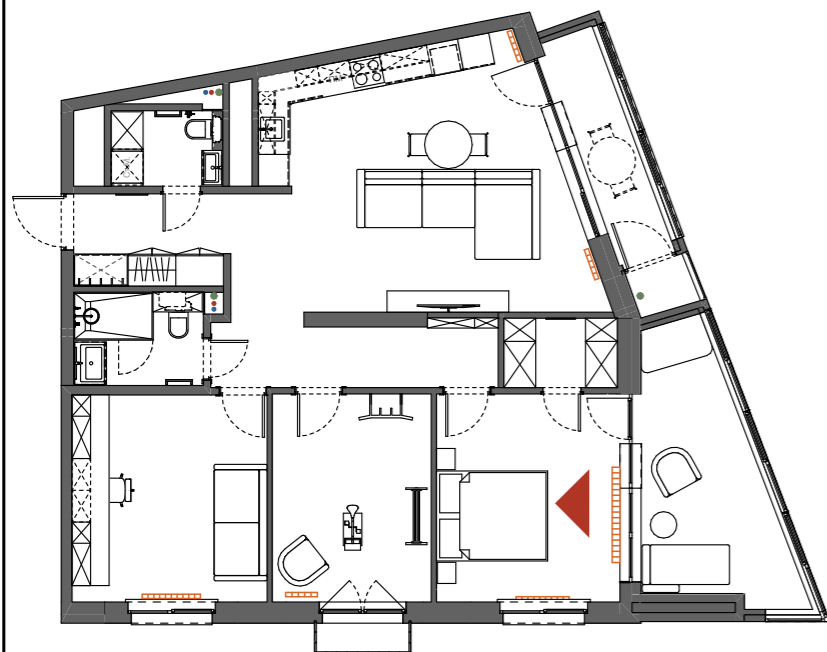

Примечания:

1. Визуализации носят эскизный характер и не являются инструкцией к действию.
2. Информация на чертежах является приоритетной по сравнению с визуализациями.

	25/02_52	Дизайнер	Истомина А.	Дизайн-проект четырехкомнатной квартиры, г. Ижевск, 2025 г.	Дата 18.06.2025	Визуализации: спальня	Лист 55
		Тел. для связи	8 (995) 297 44 14				



Примечания:

1. Визуализации носят эскизный характер и не являются инструкцией к действию.
2. Информация на чертежах является приоритетной по сравнению с визуализациями.

	25/02_52	Дизайнер	Истомина А.	Дизайн-проект четырехкомнатной квартиры, г. Ижевск, 2025 г.	Дата 18.06.2025	Визуализации: спальня	Лист 56
		Тел. для связи	8 (995) 297 44 14				

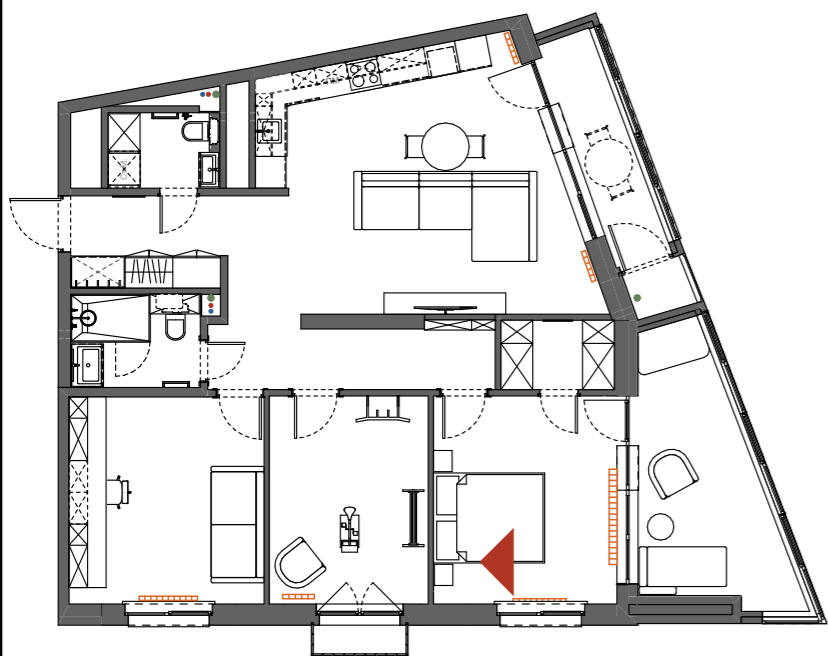

Примечания:
 1. Визуализации носят эскизный характер и не являются инструкцией к действию.
 2. Информация на чертежах является приоритетной по сравнению с визуализациями.

	25/02_52	Дизайнер	Истомина А.	Дизайн-проект четырехкомнатной квартиры, г. Ижевск, 2025 г.	Дата 18.06.2025	Визуализации: спальня	Лист 57
		Тел. для связи	8 (995) 297 44 14				

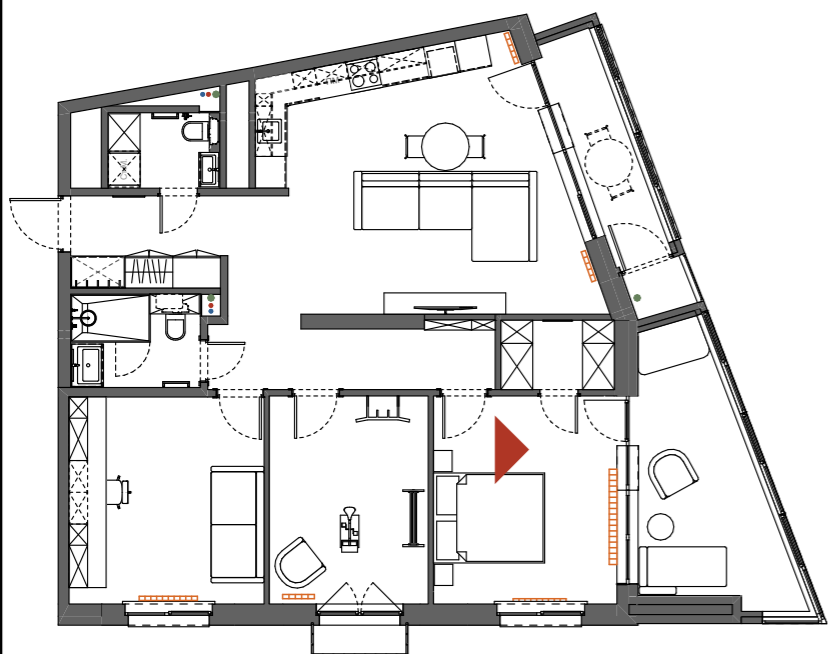

Примечания:

1. Визуализации носят эскизный характер и не являются инструкцией к действию.
2. Информация на чертежах является приоритетной по сравнению с визуализациями.

	25/02_52	Дизайнер	Истомина А.	Дизайн-проект четырехкомнатной квартиры, г. Ижевск, 2025 г.	Дата 18.06.2025	Визуализации: спальня	Лист 58
		Тел. для связи	8 (995) 297 44 14				

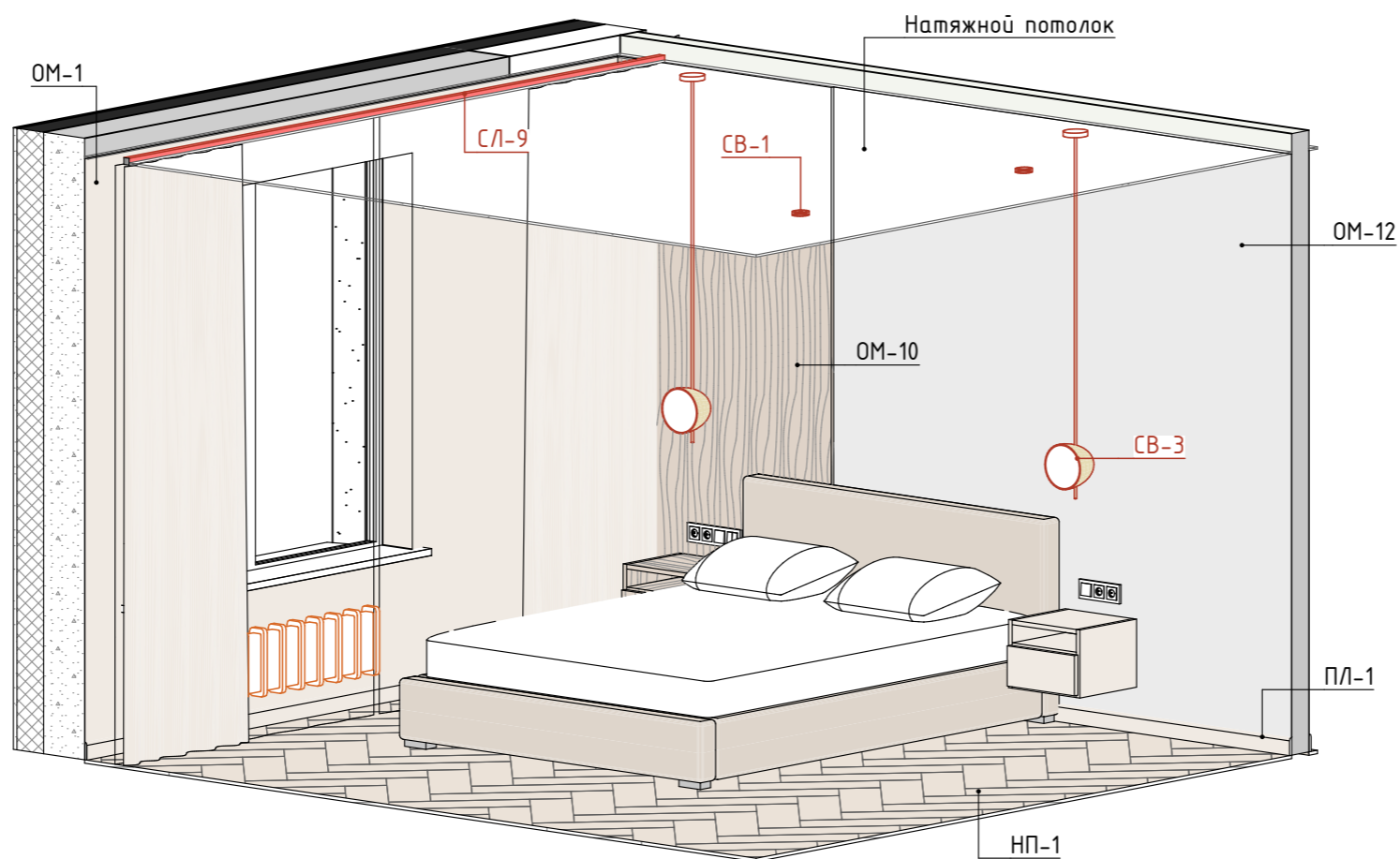
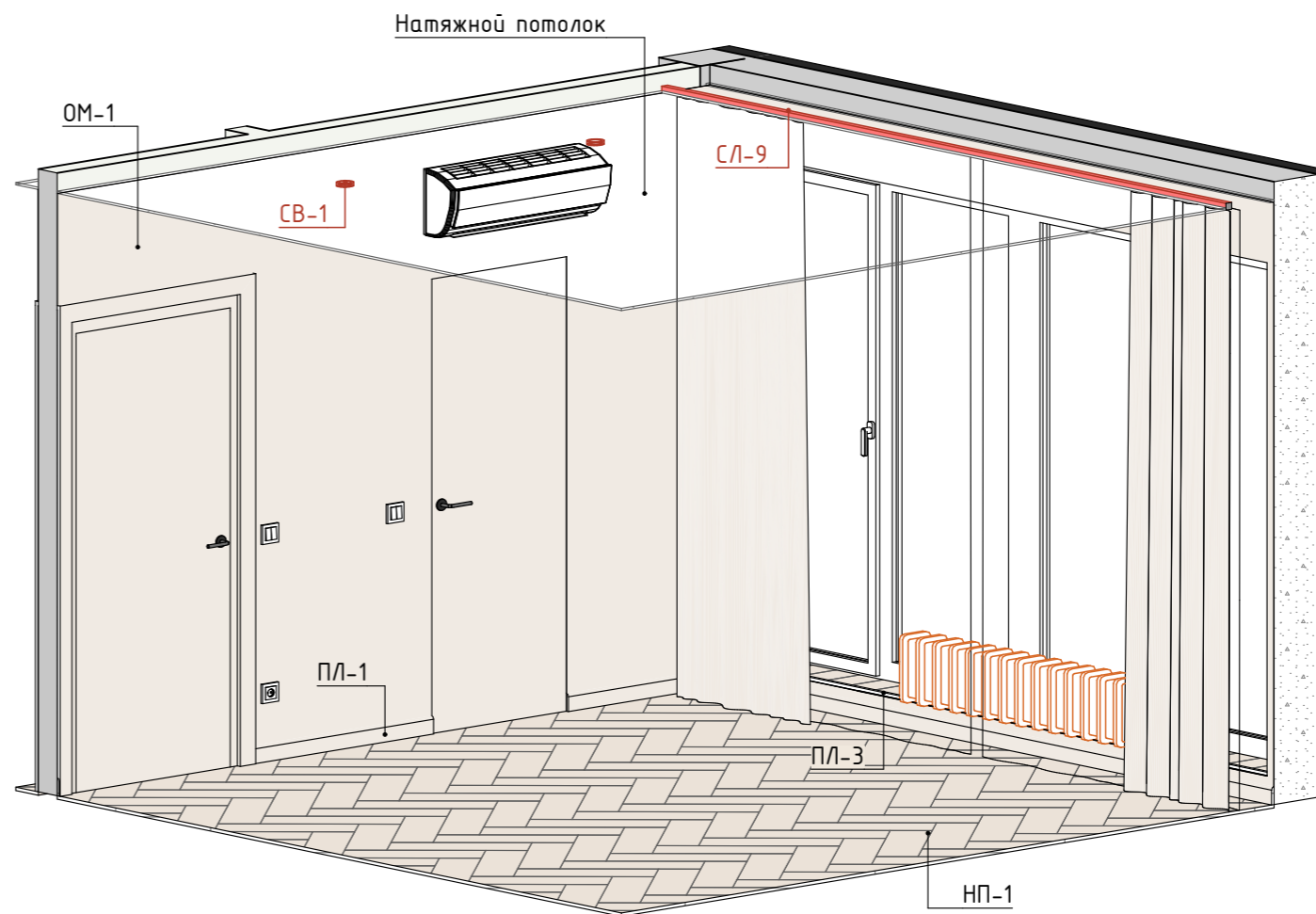
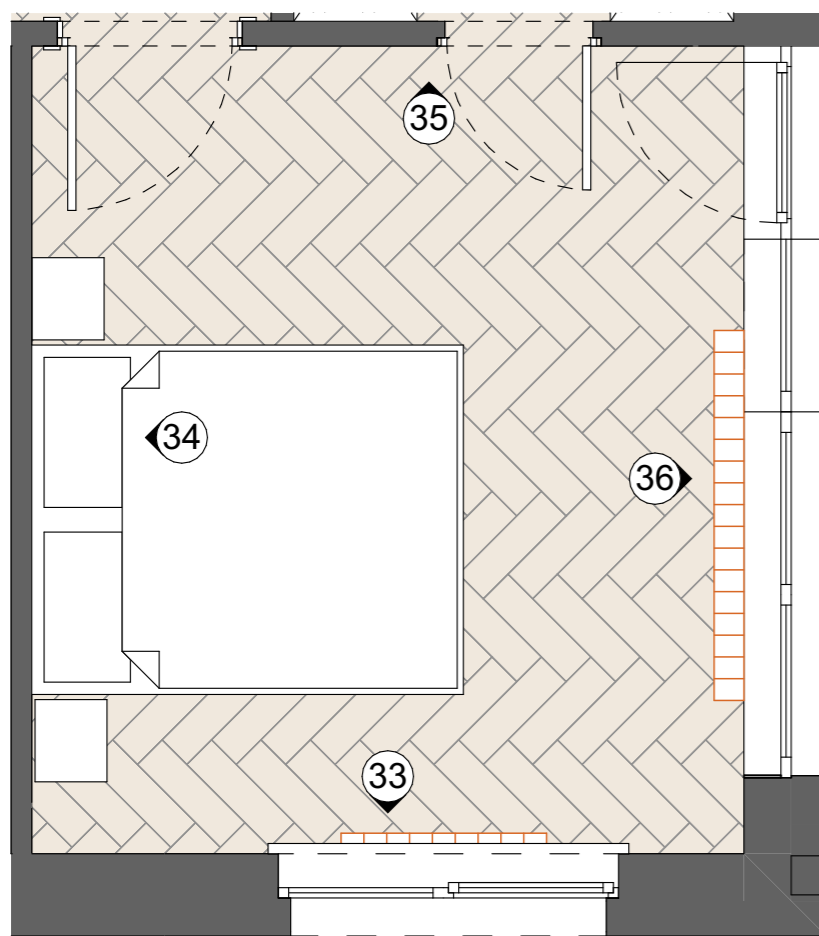

СПЕЦИФИКАЦИЯ ОТДЕЛОЧНЫХ МАТЕРИАЛОВ			
№	Текстура	Название	S, кв.м.
ОМ-1		Покраска, цвет: бежевый	197,26
ОМ-10		МДФ панели в шпоне	20,16
ОМ-12		Фреска	7,24

СПЕЦИФИКАЦИЯ НАПОЛЬНЫХ ПОКРЫТИЙ			
№	Обозн.	Наименование	S, кв.м
НП-1		Ламинат	95,76

СПЕЦИФИКАЦИЯ ПЛИНТУСОВ			
№	Проф.	Наименование	Длина, мм
ПЛ-1		Плинтус Deco Design DD706	74 553
ПЛ-3		Уголок алюминиевый 15*15 мм	15 891

Примечания:

1. Все размеры указаны в миллиметрах.
2. Размеры указаны чистовые, высоты - от уровня чистового пола.
3. Размеры являются проектными. Возможны небольшие отклонения во время выполнения ремонтно-строительных работ. Все значительные отклонения обсудить.

	25/02_52	Дизайнер	Истомина А.	Дизайн-проект четырехкомнатной квартиры, г. Ижевск, 2025 г.	Дата	18.06.2025	Спальня	Лист	59
		Тел. для связи	8 (995) 297 44 14						

33

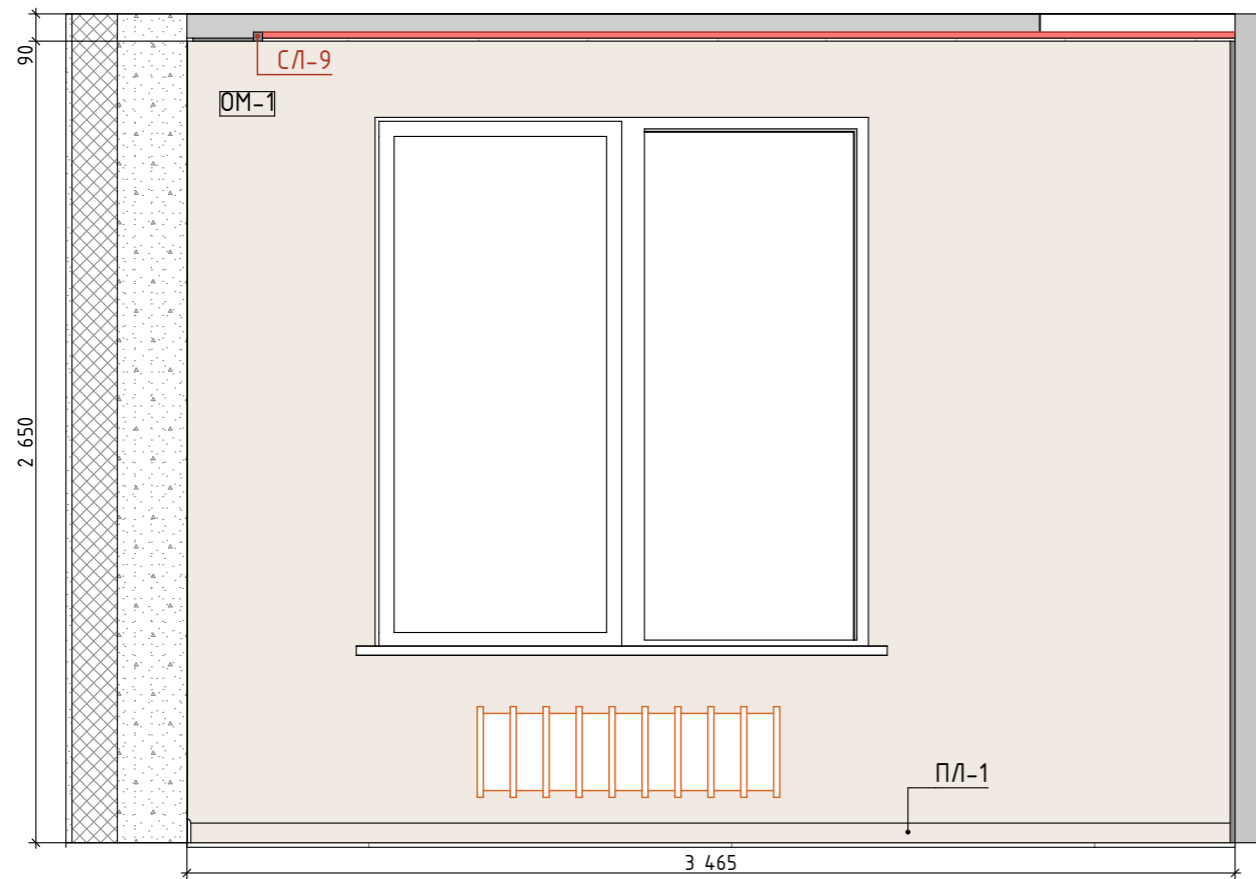

34

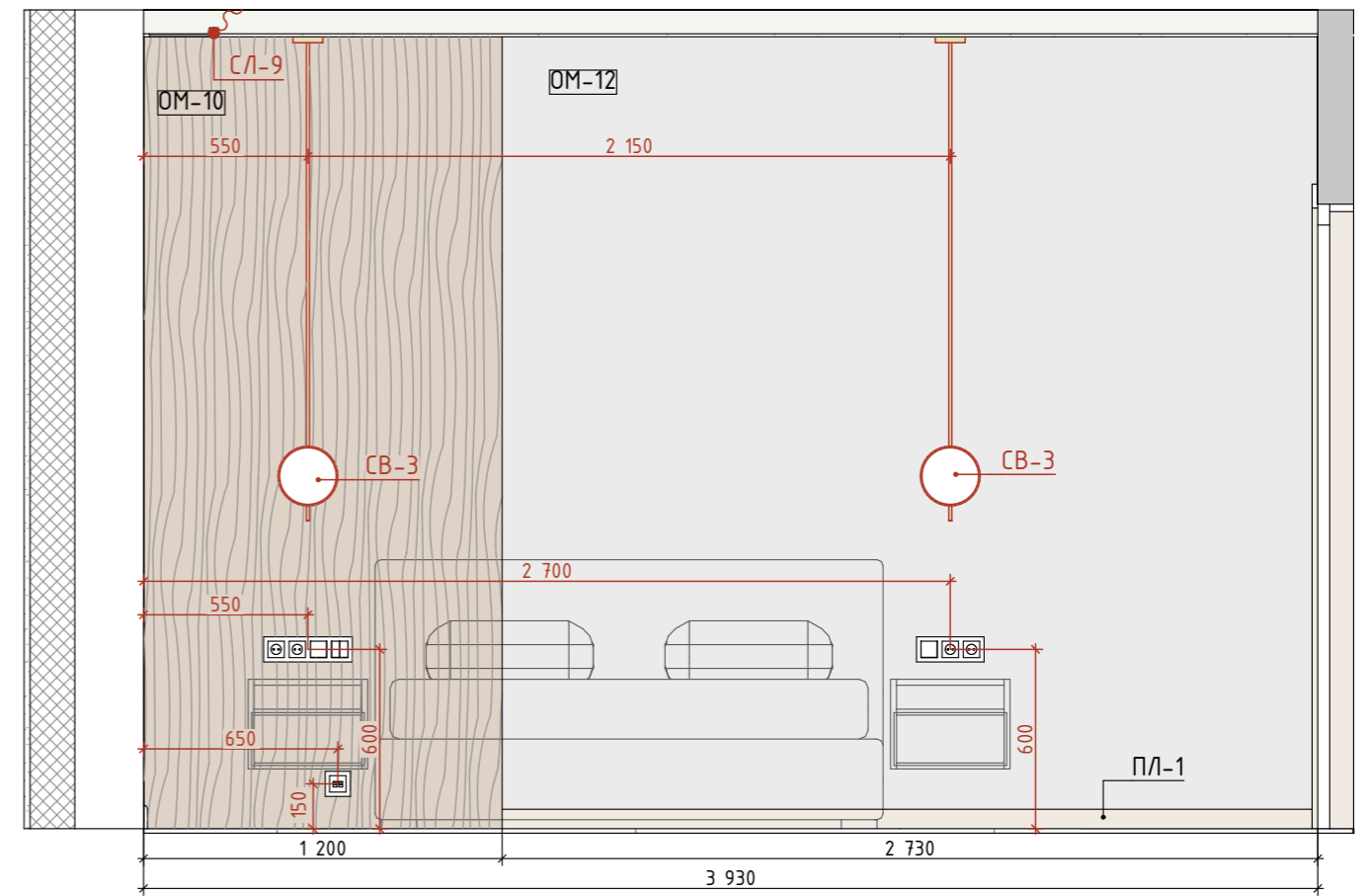

35

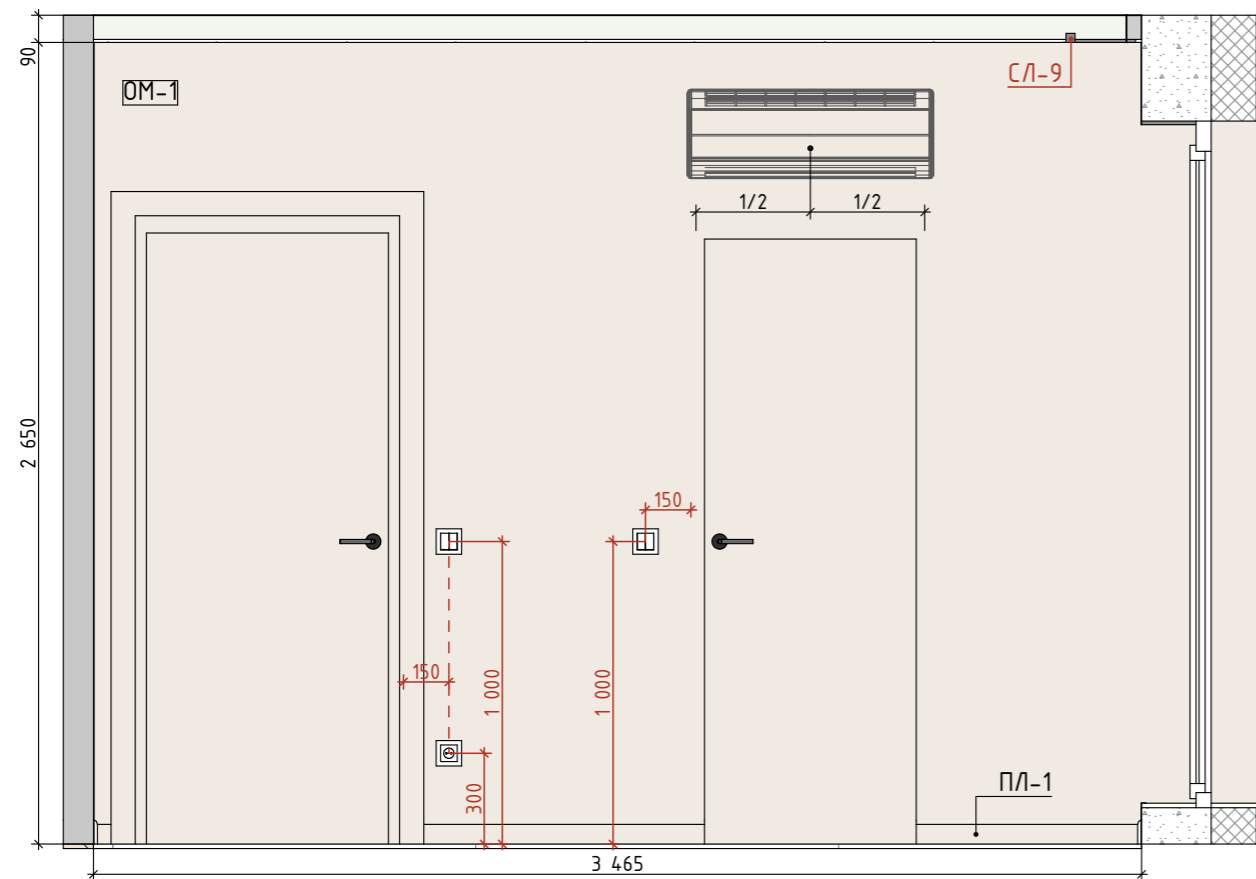

36

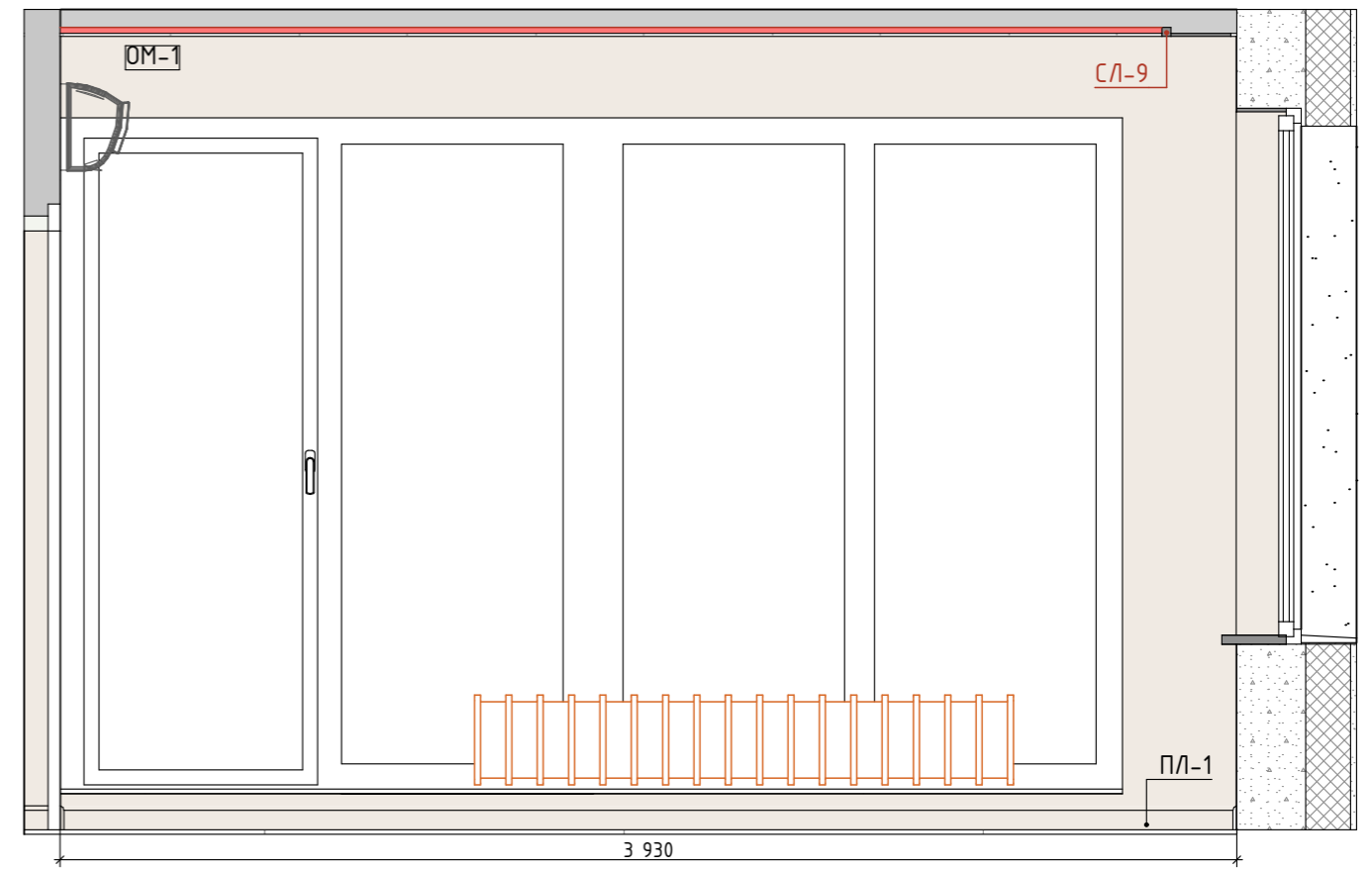

Примечания:

1. Все размеры указаны в миллиметрах.
2. Размеры указаны чистовые, высоты - от уровня чистового пола.
3. Площади покрытий указаны без учета запаса.
4. Размеры являются проектными. Возможны небольшие отклонения во время выполнения ремонтно-строительных работ. Все значительные отклонения обсудить.



25/02_52

Дизайнер

Истомина А.

Дизайн-проект четырехкомнатной
квартиры, г. Ижевск, 2025 г.

Дата

18.06.2025

Развертки: спальня

Лист

60

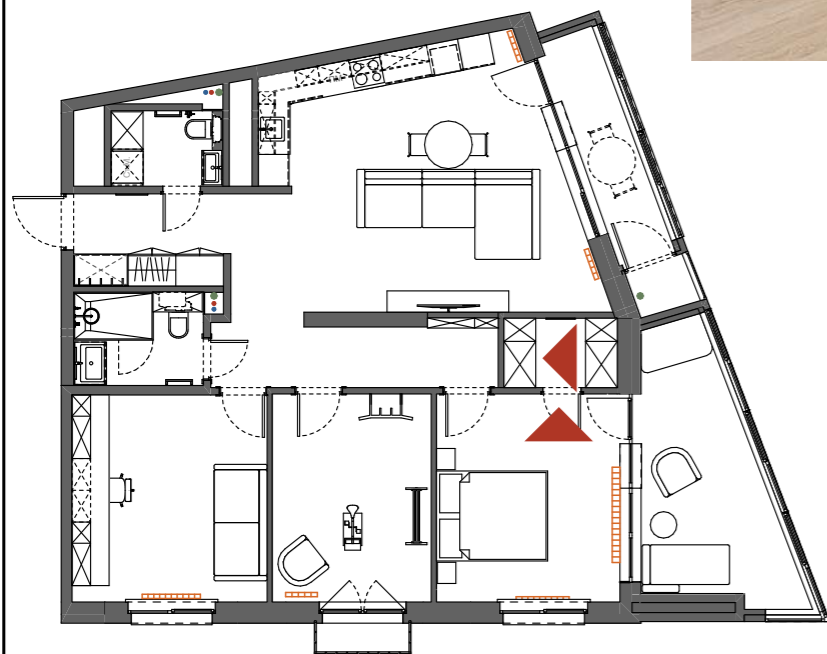

Примечания:

1. Визуализации носят эскизный характер и не являются инструкцией к действию.
2. Информация на чертежах является приоритетной по сравнению с визуализациями.

	25/02_52	Дизайнер	Истомина А.	Дизайн-проект четырехкомнатной квартиры, г. Ижевск, 2025 г.	Дата 18.06.2025	Визуализации: гардероб	Лист 61
		Тел. для связи	8 (995) 297 44 14				

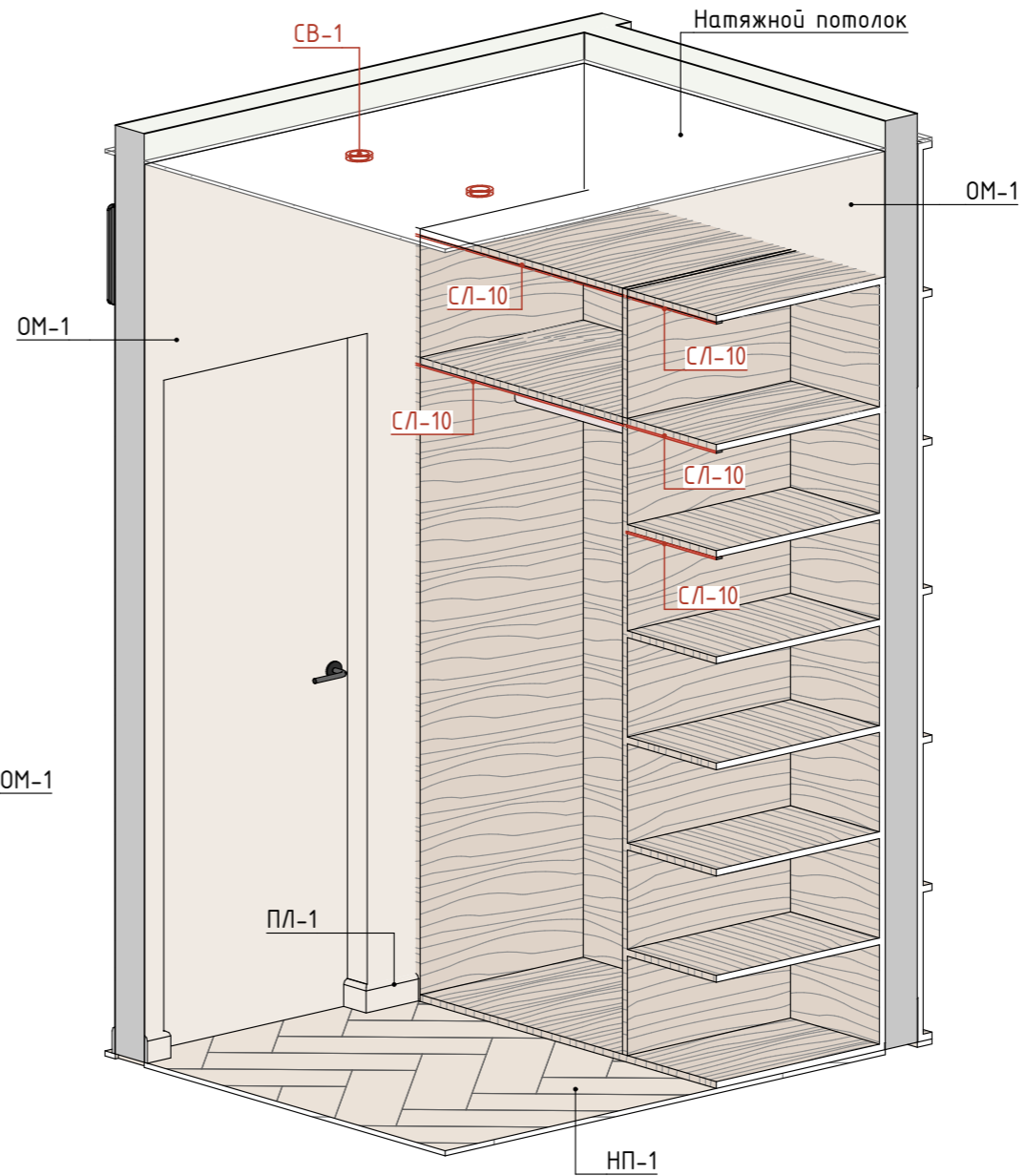
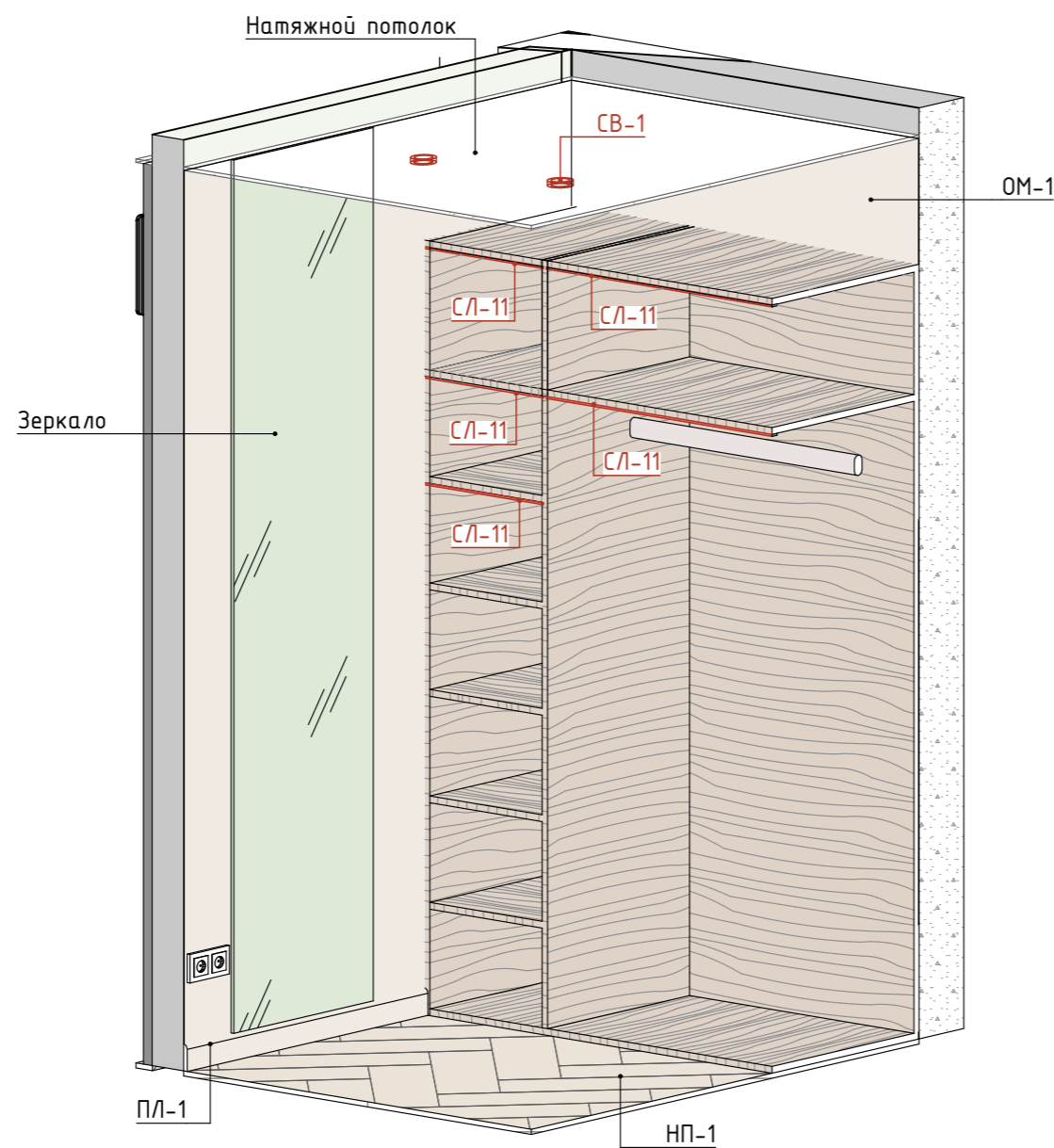
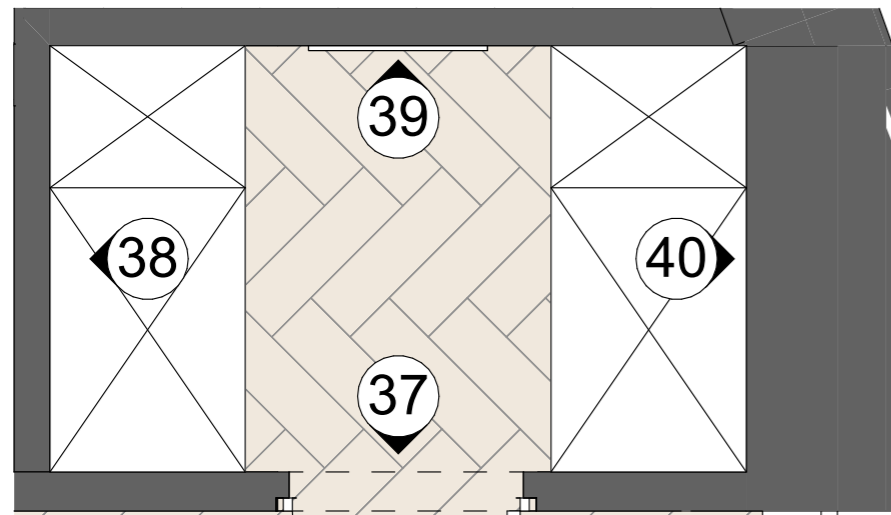

СПЕЦИФИКАЦИЯ ОТДЕЛОЧНЫХ МАТЕРИАЛОВ

№	Текстура	Название	S, кв.м.
ОМ-1		Покраска, цвет: бежевый	197,26

СПЕЦИФИКАЦИЯ НАПОЛЬНЫХ ПОКРЫТИЙ

№	Обозн.	Наименование	S, кв.м
НП-1		Ламинат	95,76

СПЕЦИФИКАЦИЯ ПЛИНТУСОВ

№	Проф.	Наименование	Длина, мм
ПЛ-1		Плинтус Decor Dizaun DD706	74 553

Примечания:

1. Все размеры указаны в миллиметрах.
2. Размеры указаны чистовые, высоты - от уровня чистового пола.
3. Размеры являются проектными. Возможны небольшие отклонения во время выполнения ремонтно-строительных работ. Все значительные отклонения обсудить.

	25/02_52	Дизайнер	Истомина А.	Дизайн-проект четырехкомнатной квартиры, г. Ижевск, 2025 г.	Дата	18.06.2025	Гардероб	Лист	62
		Тел. для связи	8 (995) 297 44 14						

37

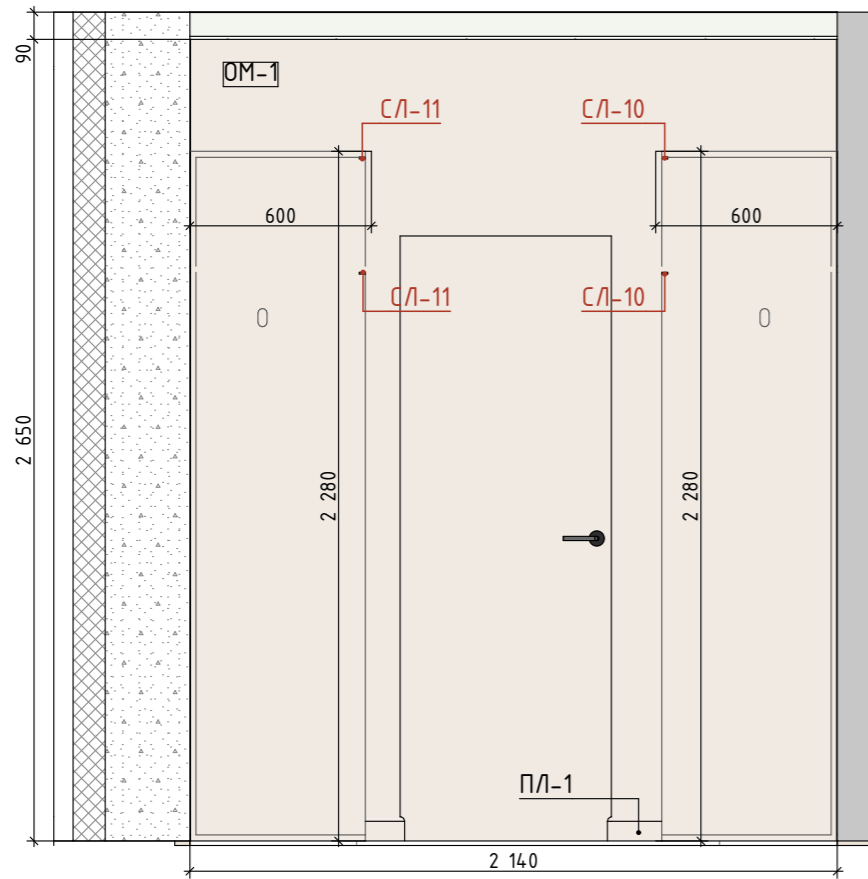

38

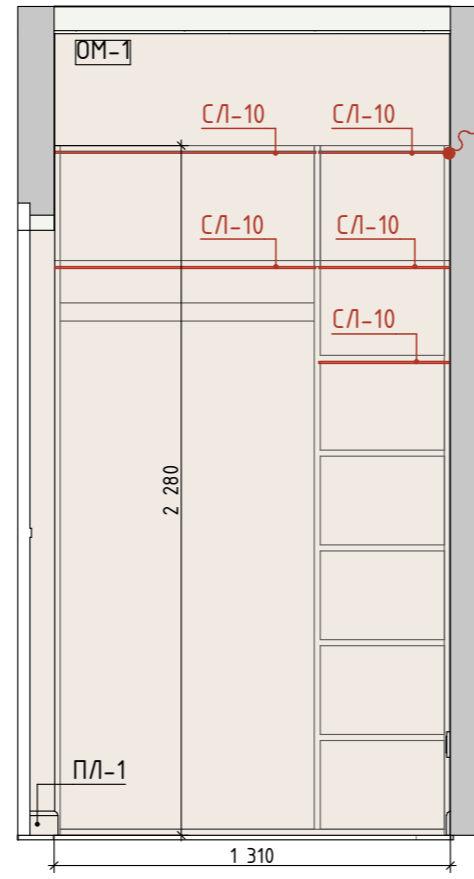

39

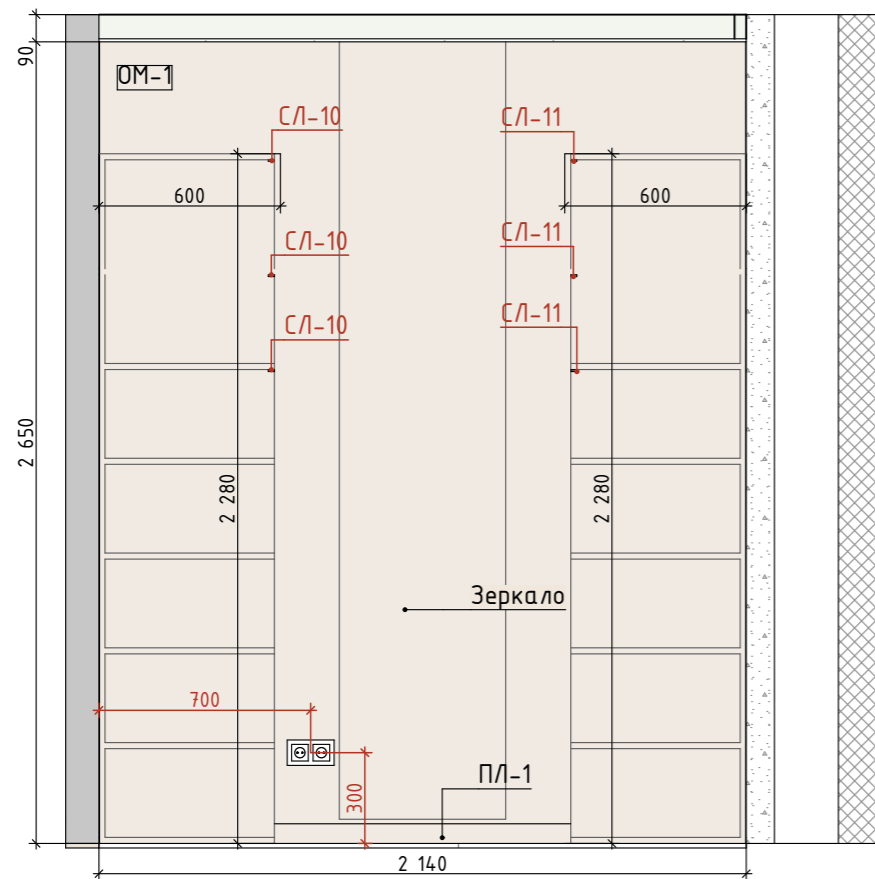

40

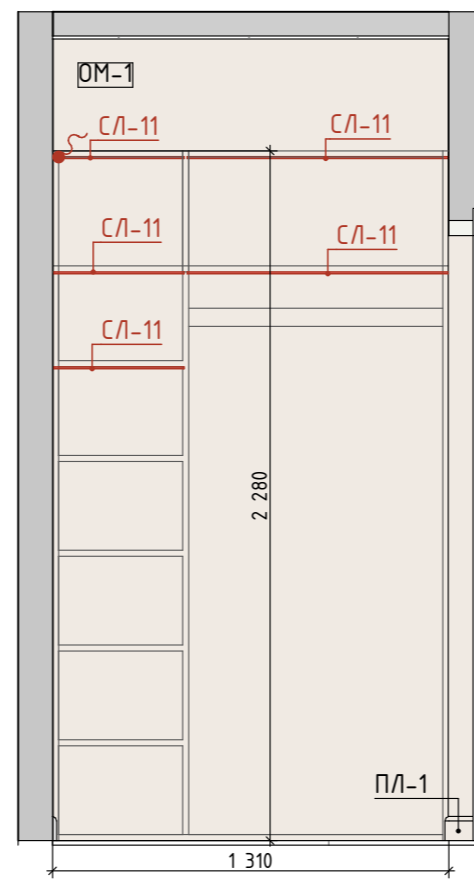
**Примечания:**

1. Все размеры указаны в миллиметрах.
2. Размеры указаны чистовые, высоты – от уровня чистового пола.
3. Площади покрытий указаны без учета запаса.
4. Размеры являются проектными. Возможны небольшие отклонения во время выполнения ремонтно-строительных работ. Все значительные отклонения обсудить.



25/02_52

Дизайнер

Истомина А.

Дизайн-проект четырехкомнатной
квартиры, г. Ижевск, 2025 г.

Дата

18.06.2025

Развертки: гардероб

Лист

63



Примечания:

1. Визуализации носят эскизный характер и не являются инструкцией к действию.
2. Информация на чертежах является приоритетной по сравнению с визуализациями.

	25/02_52	Дизайнер	Истомина А.	Дизайн-проект четырехкомнатной квартиры, г. Ижевск, 2025 г.	Дата 18.06.2025	Визуализации: лоджия 1	Лист 64
		Тел. для связи	8 (995) 297 44 14				

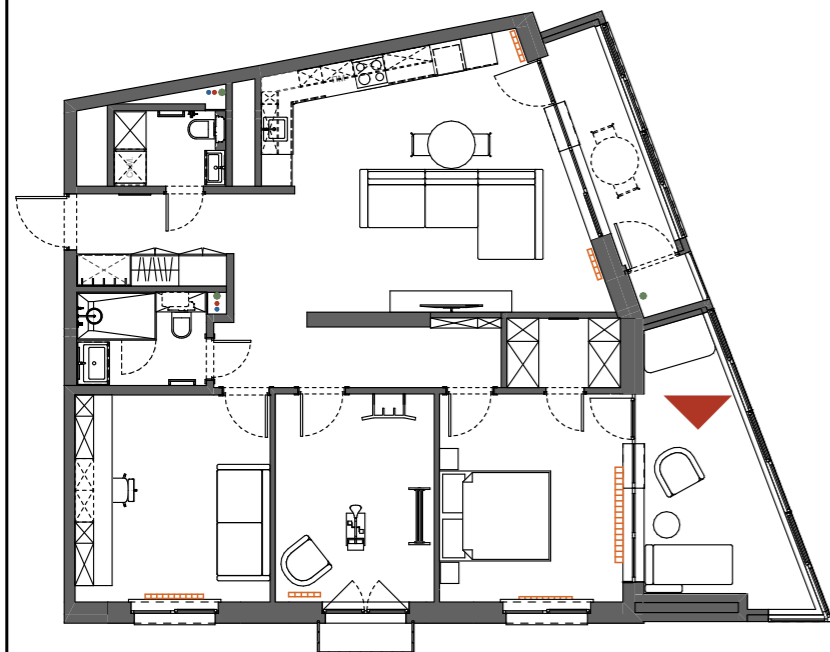

Примечания:

1. Визуализации носят эскизный характер и не являются инструкцией к действию.
2. Информация на чертежах является приоритетной по сравнению с визуализациями.

	25/02_52	Дизайнер	Истомина А.	Дизайн-проект четырехкомнатной квартиры, г. Ижевск, 2025 г.	Дата 18.06.2025	Визуализации: лоджия 1	Лист 65
		Тел. для связи	8 (995) 297 44 14				

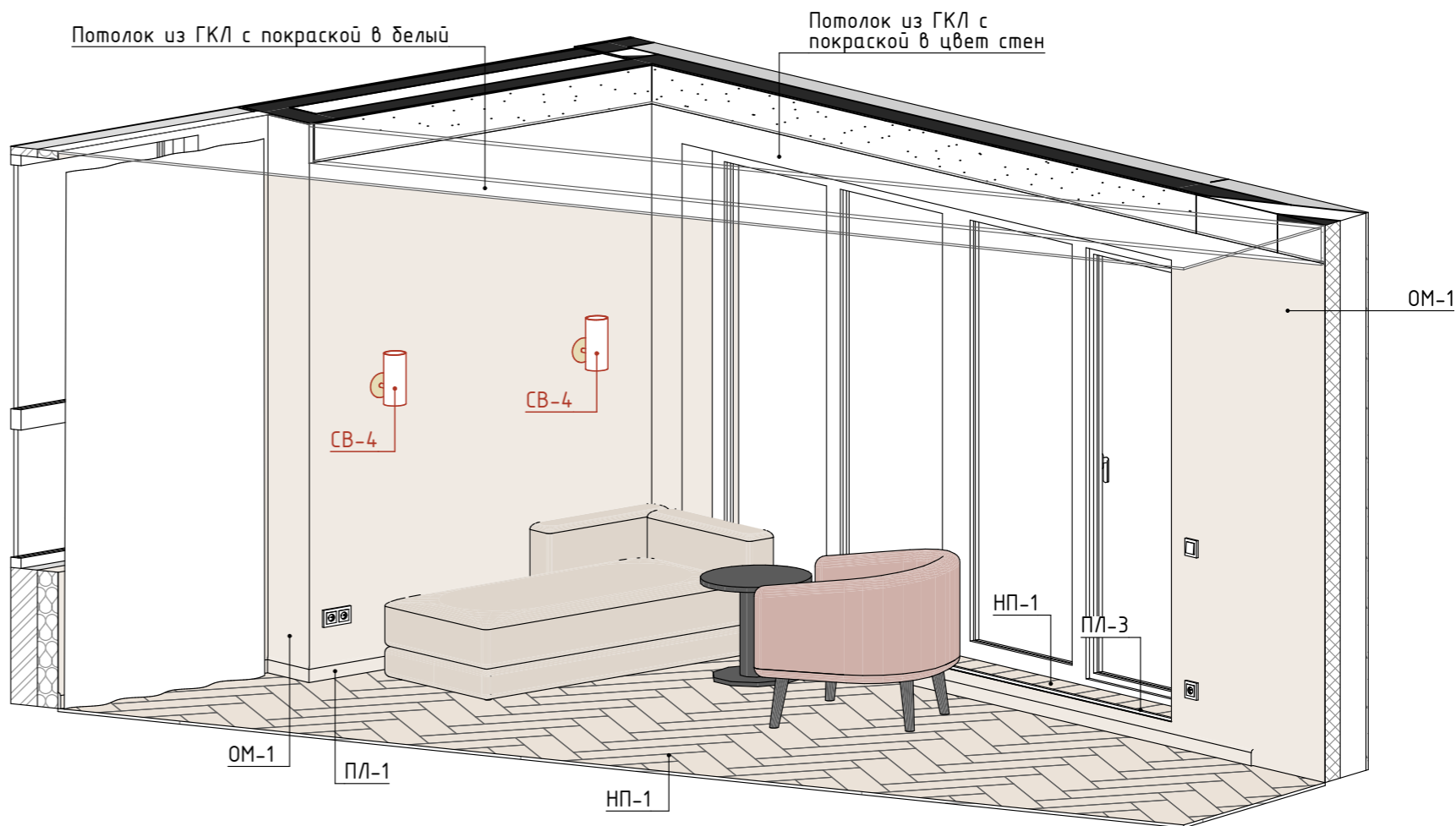
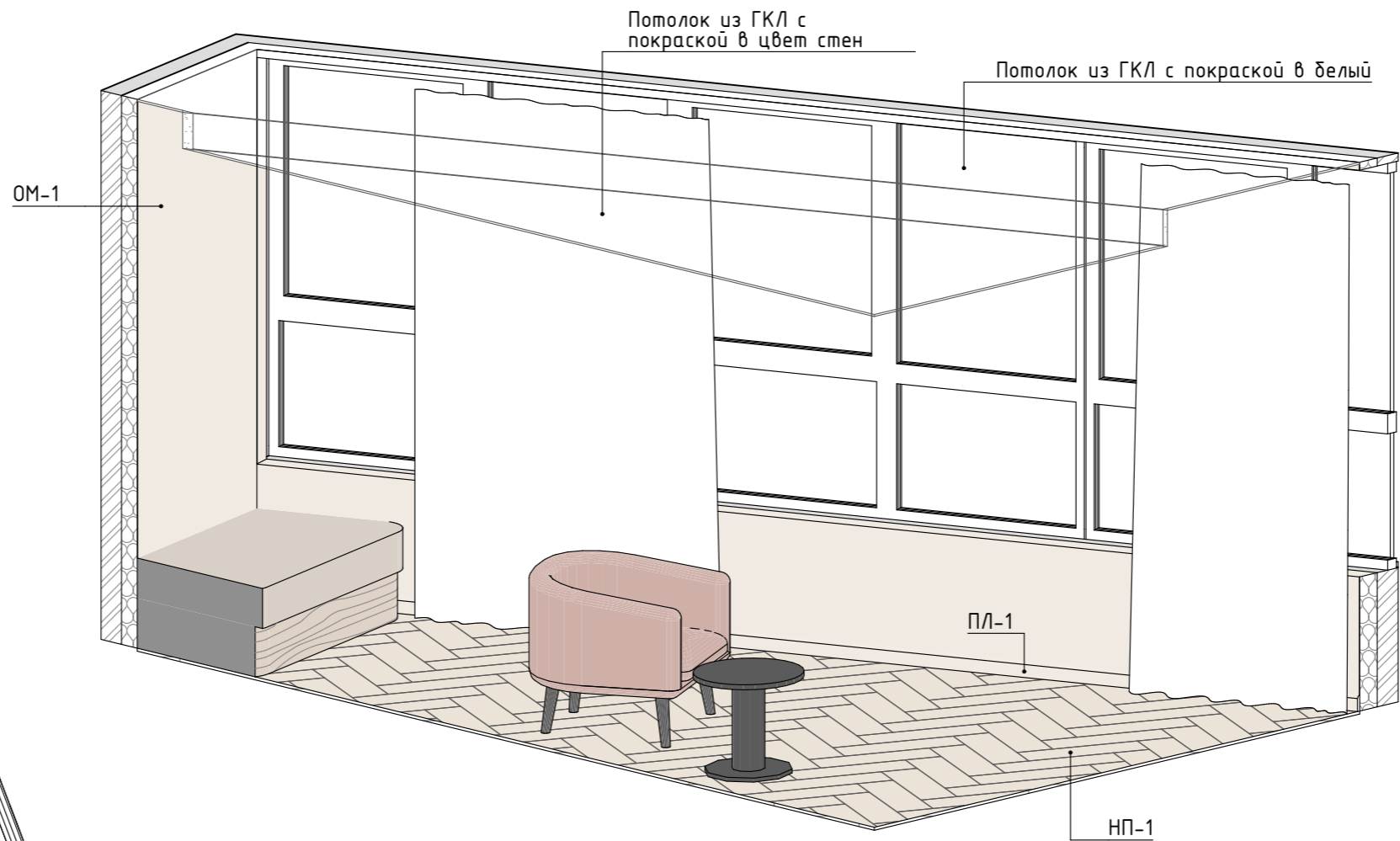
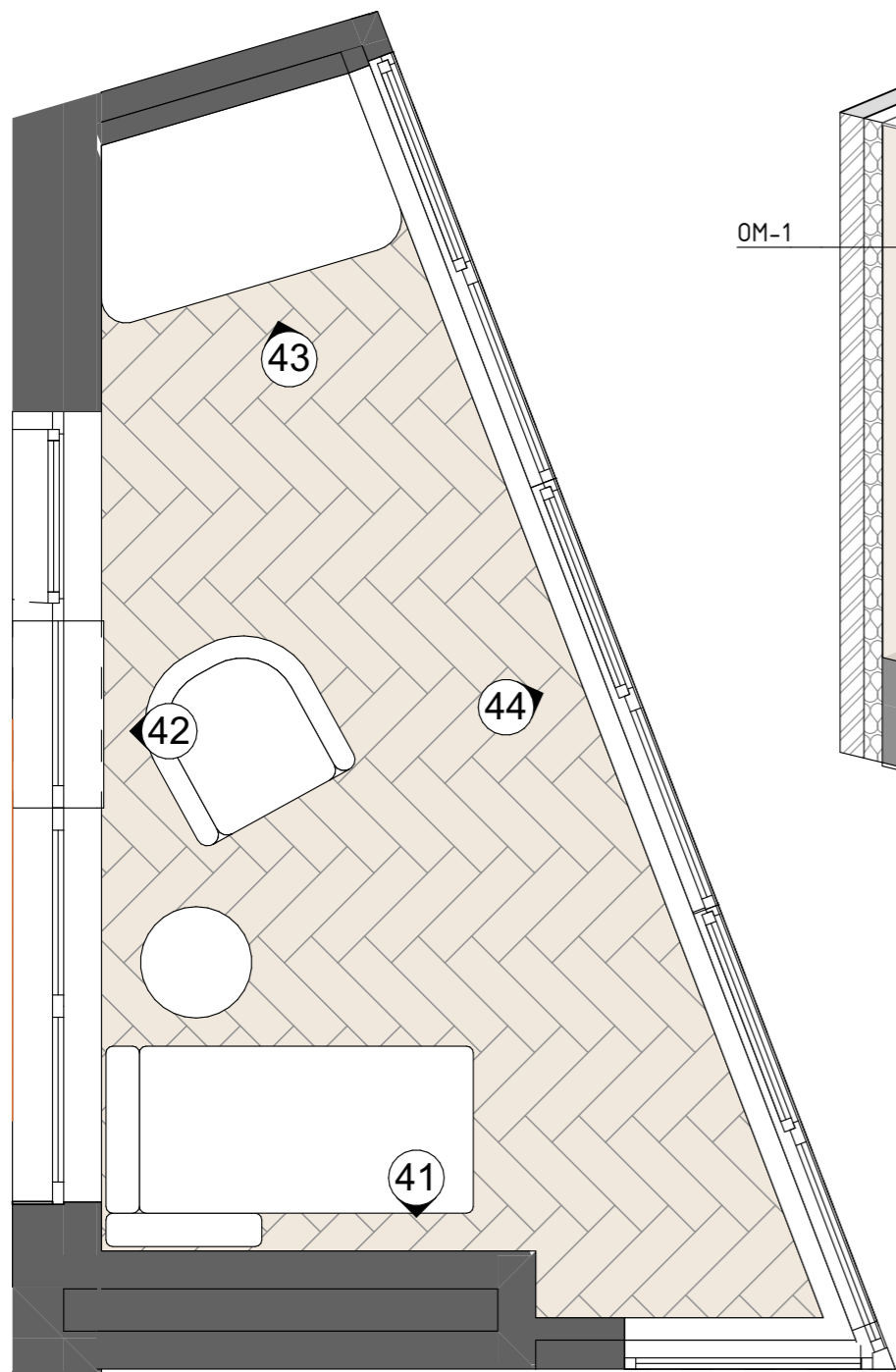

СПЕЦИФИКАЦИЯ ОТДЕЛОЧНЫХ МАТЕРИАЛОВ			
№	Текстура	Название	S, кв.м.
ОМ-1		Покраска, цвет: бежевый	197,26

СПЕЦИФИКАЦИЯ НАПОЛЬНЫХ ПОКРЫТИЙ			
№	Обозн.	Наименование	S, кв.м.
НП-1		Ламинат	95,76

СПЕЦИФИКАЦИЯ ПЛИНТУСОВ			
№	Проф.	Наименование	Длина, мм
ПЛ-1		Плинтус Deco Design DD706	74 553
ПЛ-3		Уголок алюминиевый 15*15 мм	15 891

Примечания:

1. Все размеры указаны в миллиметрах.
2. Размеры указаны чистовые, высоты – от уровня чистового пола.
3. Размеры являются проектными. Возможны небольшие отклонения во время выполнения ремонтно-строительных работ. Все значительные отклонения обсудить.

	25/02_52	Дизайнер	Истомина А.	Дизайн-проект четырехкомнатной квартиры, г. Ижевск, 2025 г.	Дата	18.06.2025	Лоджия 1	Лист	66
		Тел. для связи	8 (995) 297 44 14						

41

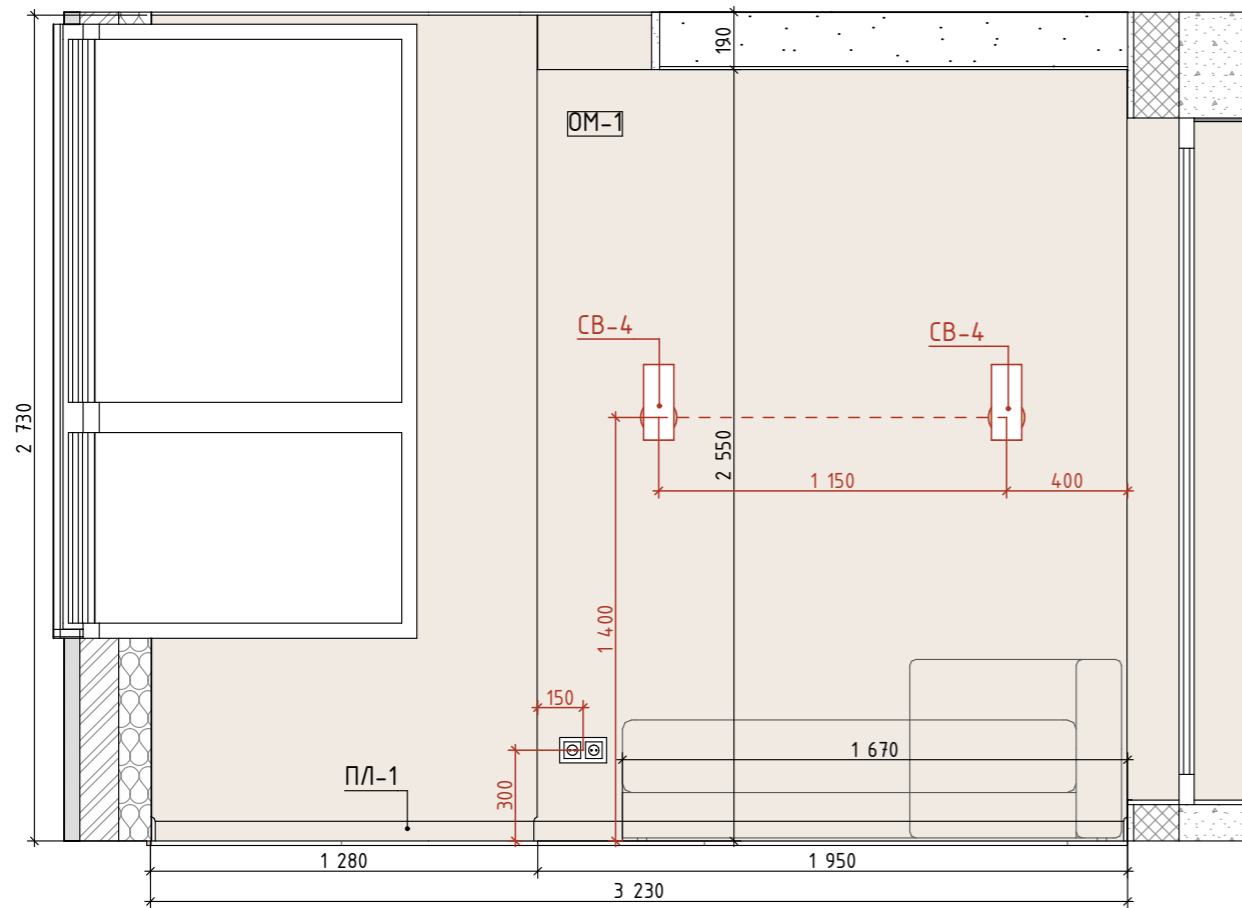

42

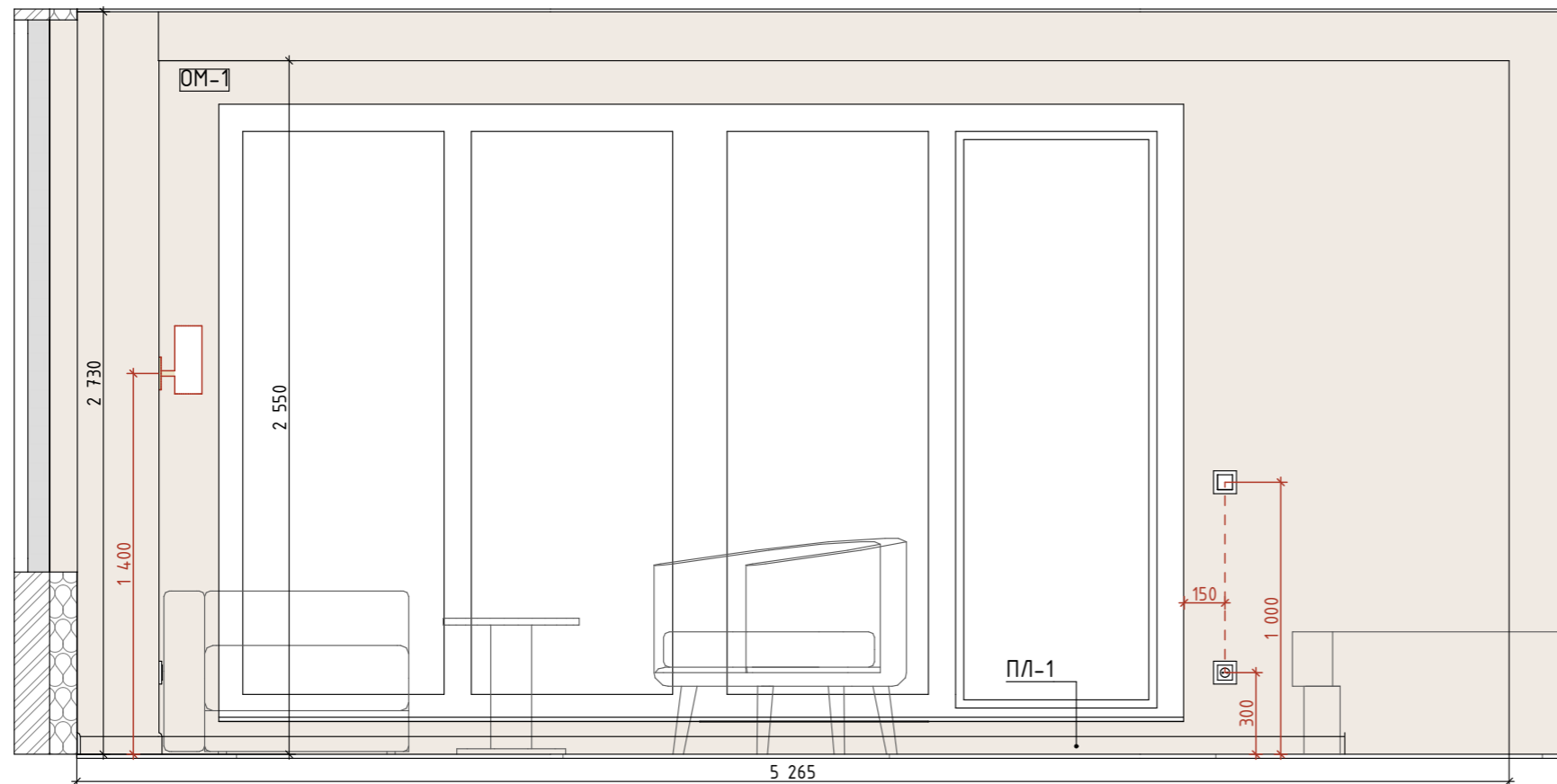
**Примечания:**

1. Все размеры указаны в миллиметрах.
2. Размеры указаны чистовые, высоты – от уровня чистового пола.
3. Площади покрытий указаны без учета запаса.
4. Размеры являются проектными. Возможны небольшие отклонения во время выполнения ремонтно-строительных работ. Все значительные отклонения обсудить.



25/02_52

Дизайнер

Истомина А.

Тел. для связи

8 (995) 297 44 14

Дизайн-проект четырехкомнатной
квартиры, г. Ижевск, 2025 г.

Дата

18.06.2025

Развертки: Лоджия 1

Лист

67

43

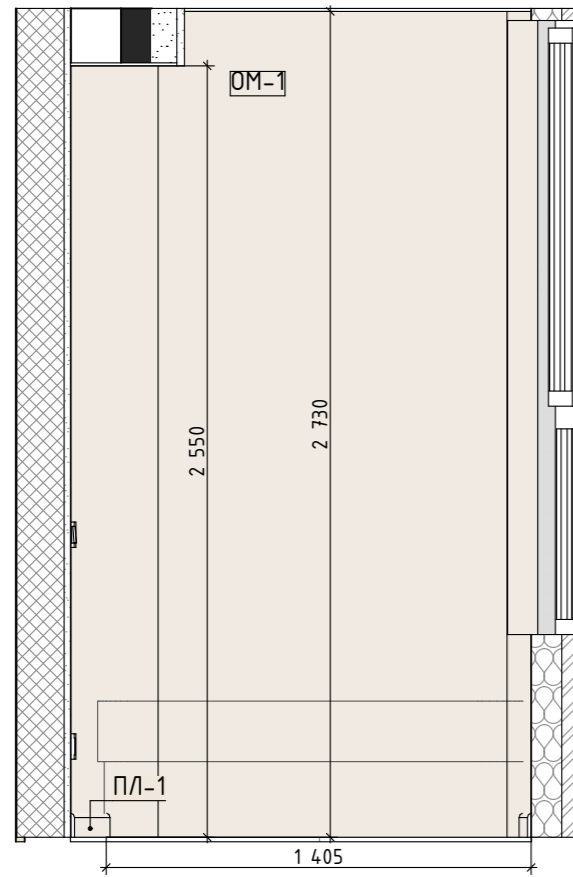

44

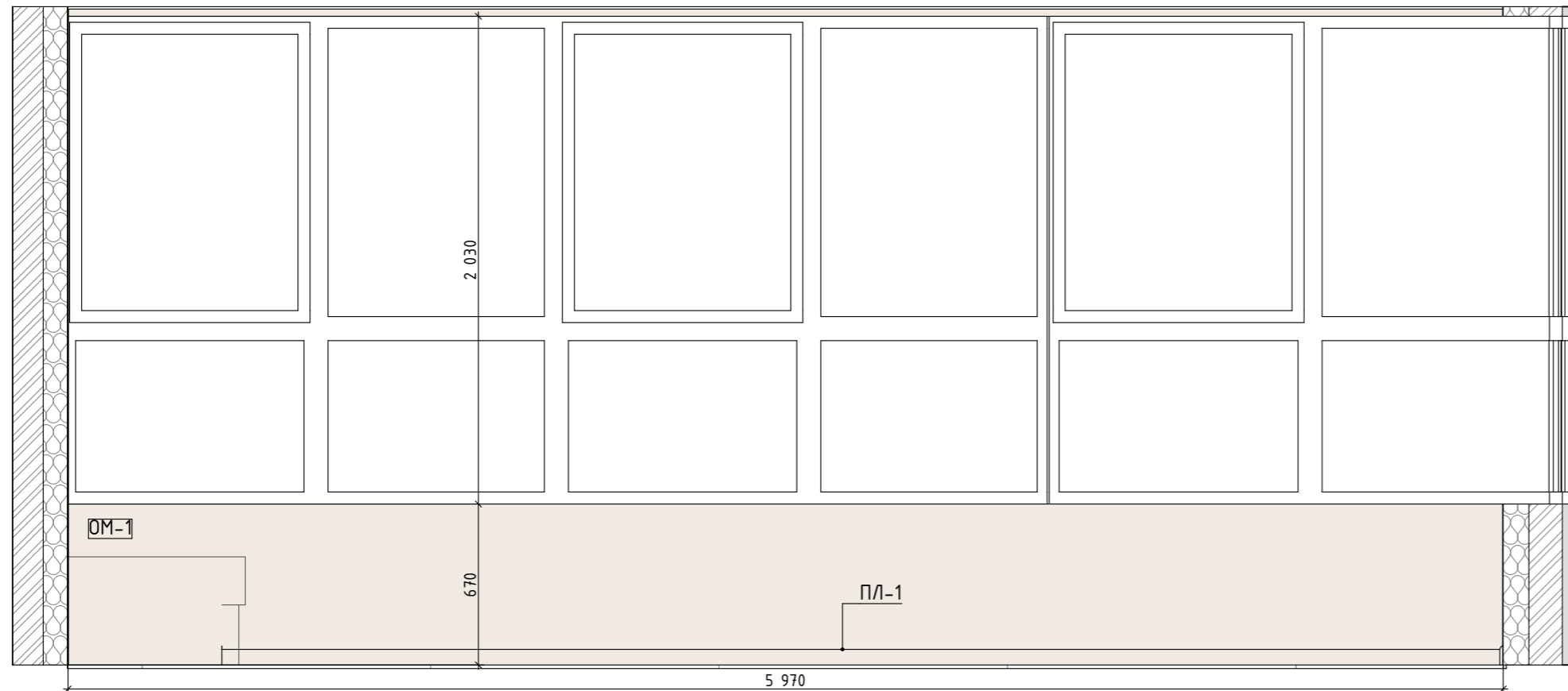
**Примечания:**

1. Все размеры указаны в миллиметрах.
2. Размеры указаны чистовые, высоты – от уровня чистового пола.
3. Площади покрытий указаны без учета запаса.
4. Размеры являются проектными. Возможны небольшие отклонения во время выполнения ремонтно-строительных работ. Все значительные отклонения обсудить.



25/02_52

Дизайнер

Истомина А.

Тел. для связи

8 (995) 297 44 14

Дизайн-проект четырехкомнатной
квартиры, г. Ижевск, 2025 г.

Дата

18.06.2025

Развертки: Лоджия 1

Лист

68

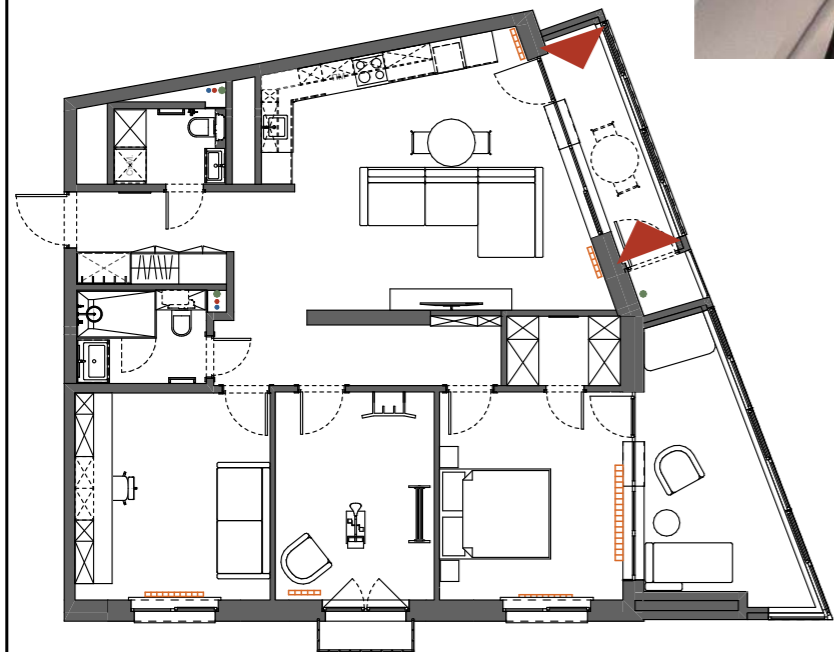

Примечания:

1. Визуализации носят эскизный характер и не являются инструкцией к действию.
2. Информация на чертежах является приоритетной по сравнению с визуализациями.

	25/02_52	Дизайнер	Истомина А.	Дизайн-проект четырехкомнатной квартиры, г. Ижевск, 2025 г.	Дата 18.06.2025	Визуализации: лоджия 2	Лист 69
		Тел. для связи	8 (995) 297 44 14				

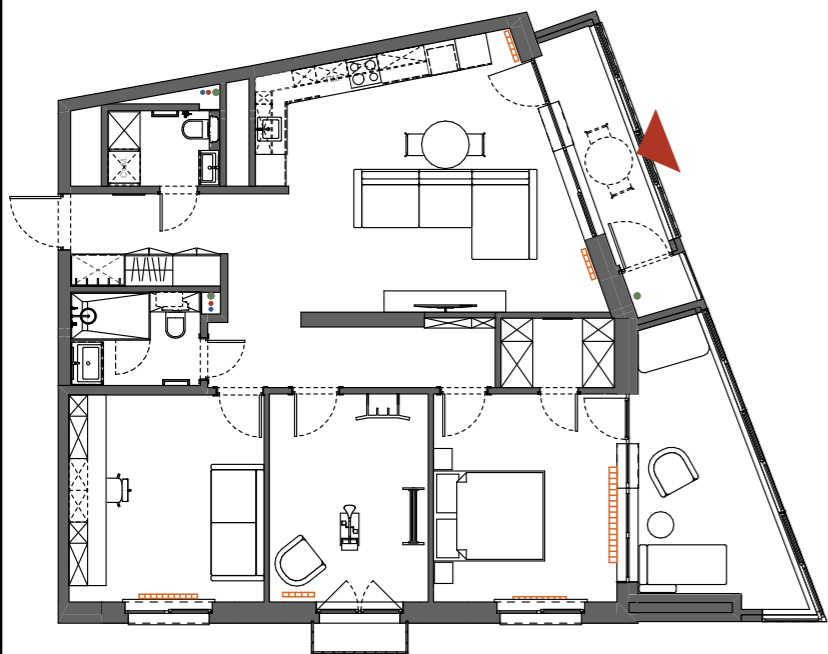

Примечания:

1. Визуализации носят эскизный характер и не являются инструкцией к действию.
2. Информация на чертежах является приоритетной по сравнению с визуализациями.

	25/02_52	Дизайнер	Истомина А.	Дизайн-проект четырехкомнатной квартиры, г. Ижевск, 2025 г.	Дата 18.06.2025	Визуализации: лоджия 2	Лист 70
		Тел. для связи	8 (995) 297 44 14				

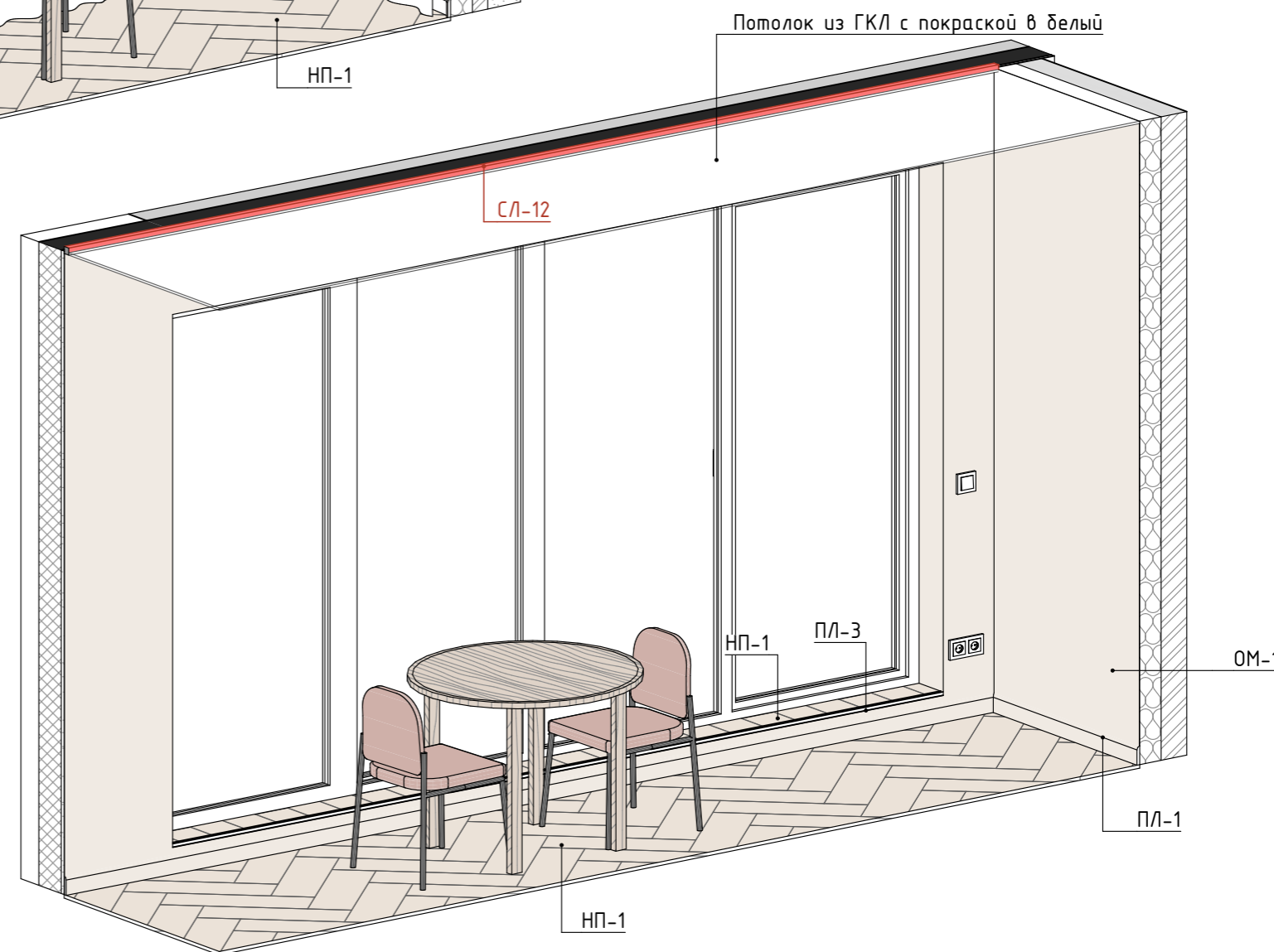
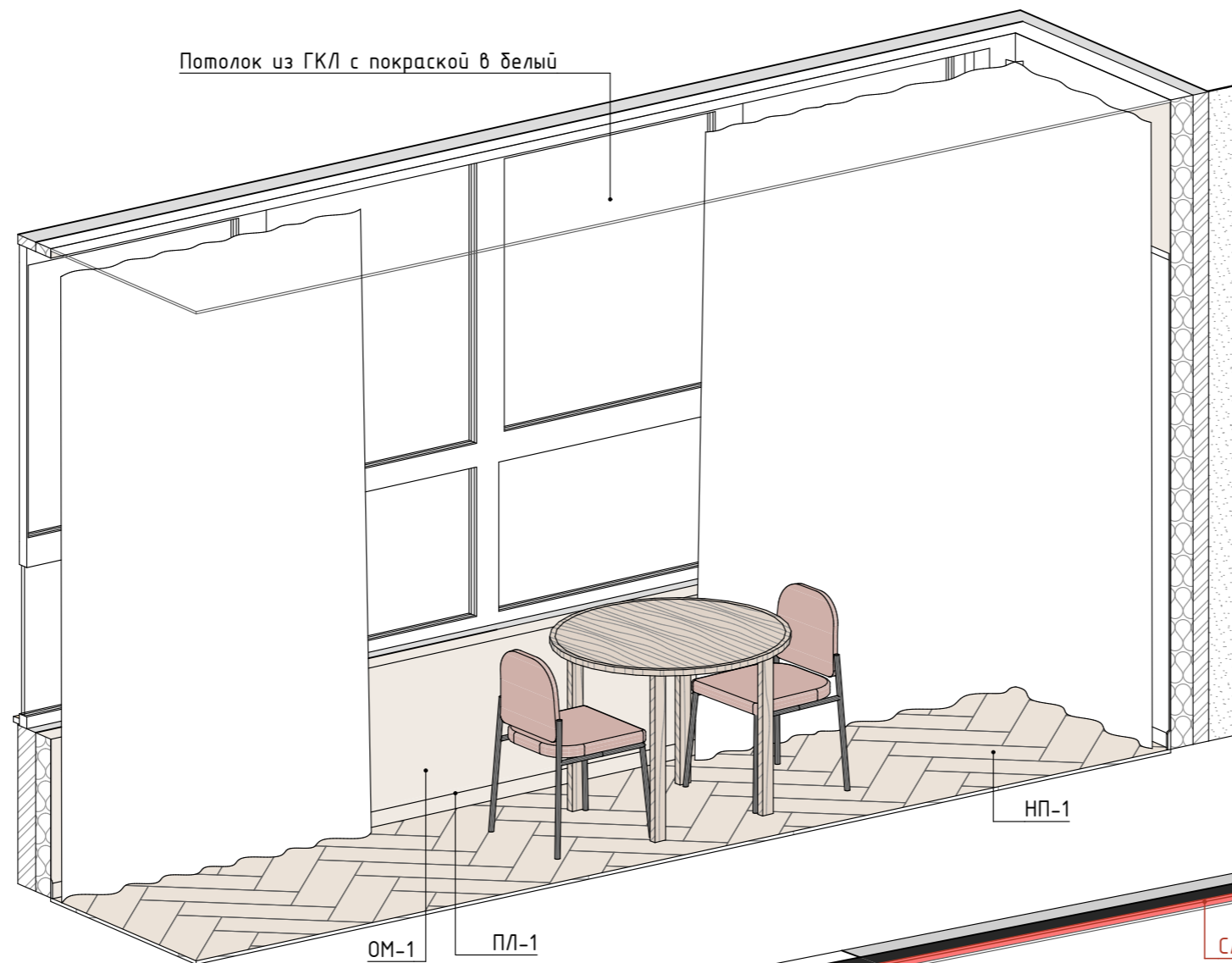
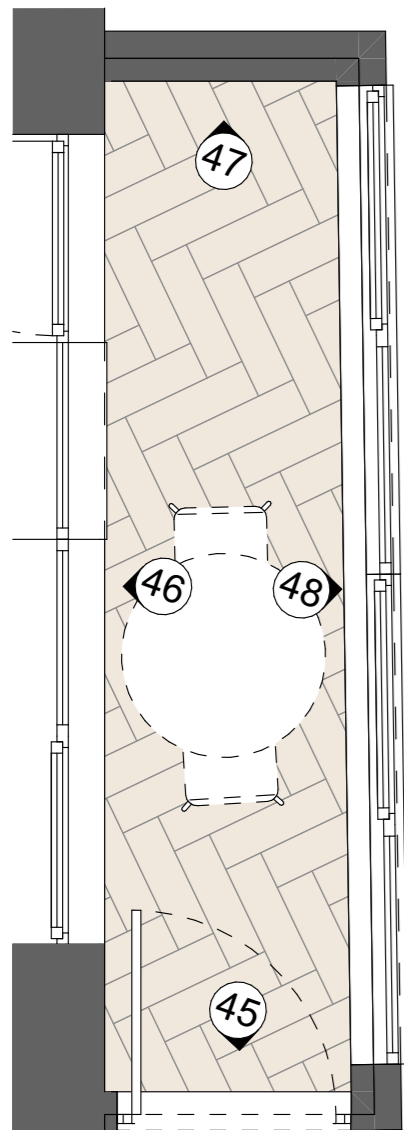

СПЕЦИФИКАЦИЯ ОТДЕЛОЧНЫХ МАТЕРИАЛОВ			
№	Текстура	Наименование	S, кв.м.
ОМ-1		Покраска, цвет: бежевый	197,26

СПЕЦИФИКАЦИЯ НАПОЛЬНЫХ ПОКРЫТИЙ			
№	Обозн.	Наименование	S, кв.м.
НП-1		Ламинат	95,76

СПЕЦИФИКАЦИЯ ПЛИНТУСОВ			
№	Проф.	Наименование	Длина, мм
ПЛ-1		Плинтус Deco Design DD706	74 553
ПЛ-3		Уголок алюминиевый 15*15 мм	15 891

Примечания:

1. Все размеры указаны в миллиметрах.
2. Размеры указаны чистовые, высоты – от уровня чистового пола.
3. Размеры являются проектными. Возможны небольшие отклонения во время выполнения ремонтно-строительных работ. Все значительные отклонения обсудить.

	25/02_52	Дизайнер	Истомина А.	Дизайн-проект четырехкомнатной квартиры, г. Ижевск, 2025 г.	Дата	18.06.2025	Лоджия 2	Лист	71
		Тел. для связи	8 (995) 297 44 14						

45

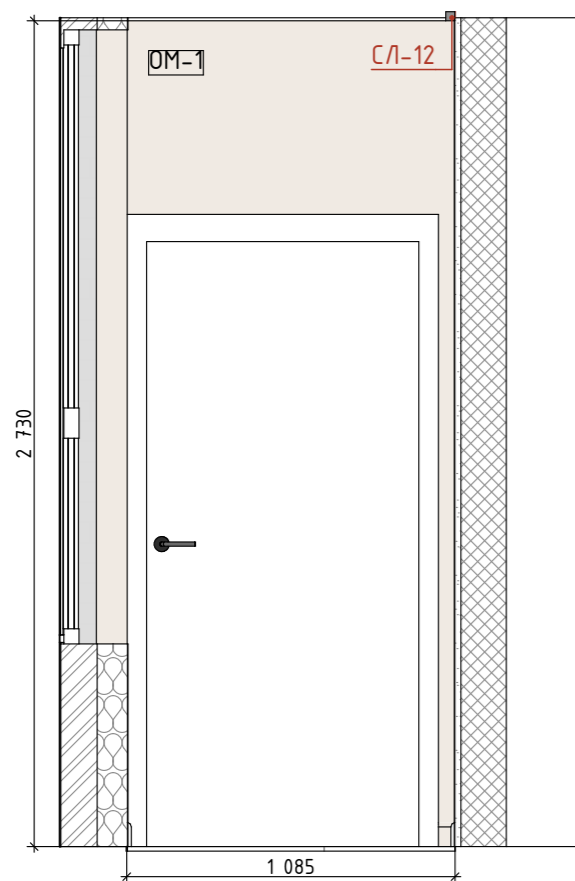

46

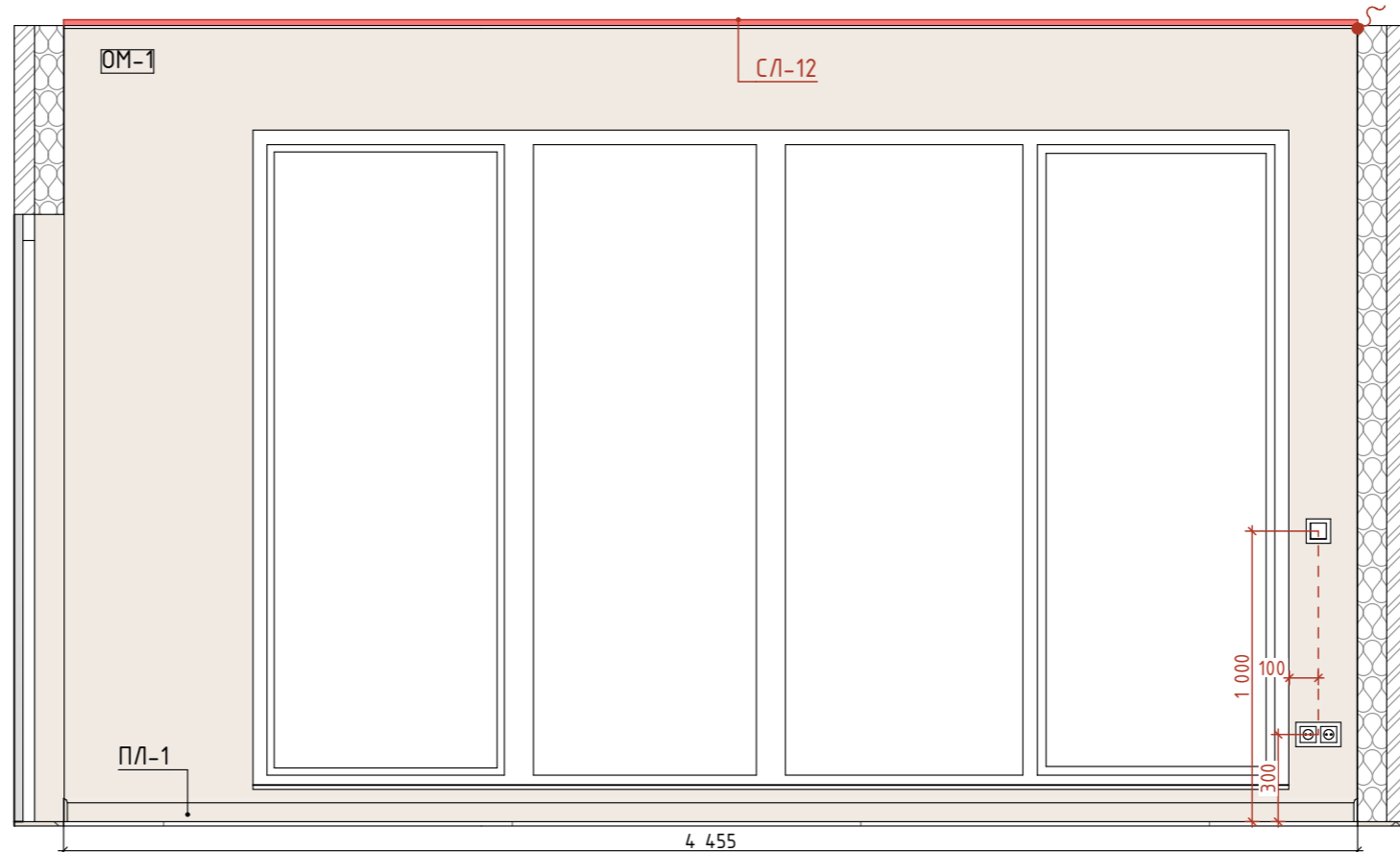

47

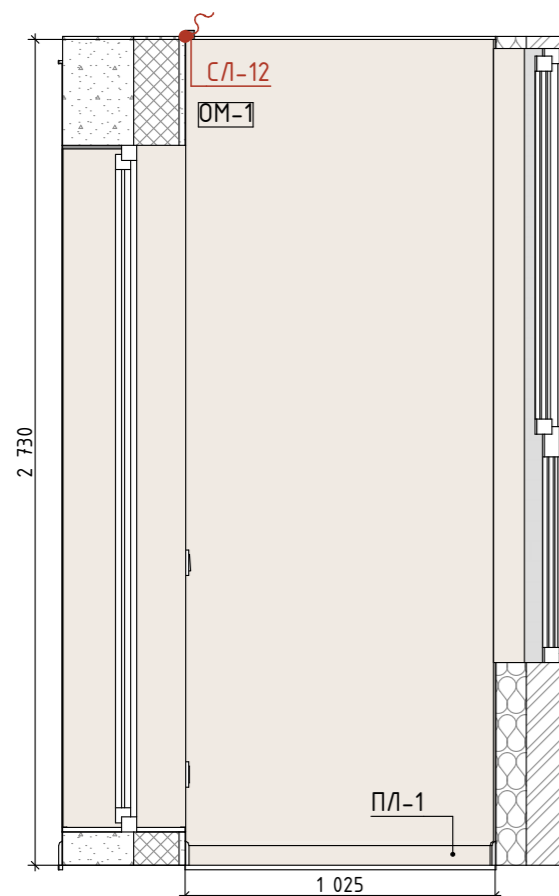

48

**Примечания:**

1. Все размеры указаны в миллиметрах.
 2. Размеры указаны чистовые, высоты - от уровня чистового пола.
 3. Площади покрытий указаны без учета запаса.
 4. Размеры являются проектными. Возможны небольшие отклонения во время выполнения ремонтно-строительных работ.
- Все значительные отклонения обсудить.



25/02_52

Дизайнер

Истомина А.

Дизайн-проект четырехкомнатной
квартиры, г. Ижевск, 2025 г.

Дата

18.06.2025

Развертки: Лоджия 2

Лист

72